

Smlouva o zřízení služebnosti inženýrské sítě

uzavřená v souladu s ustanovením § 1257 a násl. zákona č. 89/2012 Sb., občanský zákoník, v platném znění, a ustanovením § 104 zákona č. 127/2005 Sb., o elektronických komunikacích a o změně některých souvisejících zákonů (zákon o elektronických komunikacích)

č. 22-KVB/1/2022/M1/M4
č. sml.: 2023000045 - /114-8/10/23/VB)

STARNET, s.r.o.

se sídlem: Žižkova tř. 226/3, 370 01 České Budějovice
IČO: 26041561
DIČ: CZ26041561
zastoupená: jednatelem společnosti [REDACTED]
zapsaná v OR vedeném Krajským soudem v Českých Budějovicích, oddíl C, vložka 10801

na straně jedné, dále jen jako „Oprávněný“

a

Statutární město České Budějovice

sídlo: nám. Přemysla Otakara II. 1/1, 370 92 České Budějovice
IČO: 002 44 732
DIČ: CZ00244732
zastoupený: **Stanislavou Schönbauerovou**, pověřenou řízením majetkového odboru Magistrátu města České Budějovice, na základě plné moci ze dne 05.10.2022, čj. KP-PO/628/2022/EPM/166
Bankovní spojení: Česká spořitelna, a.s.
číslo účtu: 4209282/0800

na straně druhé, dále jen jako „Povinný“

níže uvedeného dne, měsíce a roku uzavírají tuto Smlouvu o zřízení služebnosti inženýrské sítě (dále jen „Smlouva“)

I.

Úvodní ustanovení

1. Povinný prohlašuje, že je výlučným vlastníkem pozemků **parc.č. 654/1, 712/12, 712/13, 712/16, 712/17, 712/18, 228, 279, 282, 306, 871/3, 3357/1** v katastrálním území **České Budějovice 6**, obec České Budějovice, okres České Budějovice, zapsaných na LV č. 1 (dále jen „Služebné pozemky“).
2. Oprávněný je vlastníkem a provozovatelem komunikační sítě – stavby realizované pod názvem **Mánesova – Novohradská a Dvořákova, Žižkova, Novohradská, Mánesova** (dále jen „komunikační síť“).

II.

Předmět Smlouvy

1. Předmětem této Smlouvy je dohoda smluvních stran o zřízení věcného břemene – služebnosti inženýrské sítě spočívající ve zřízení, provozování a **udržování vedení komunikační sítě** ve smyslu ust. § 1257 občanského zákoníku (dále jen „**Služebnost**“) ve prospěch Oprávněného na Služebných pozemcích, a to za podmínek stanovených v této Smlouvě.
2. Povinný výslovně prohlašuje, že není žádným způsobem omezen v právu se Služebnými pozemky nakládat, zejména v právu zřídit ke Služebným pozemkům Služebnost dle této smlouvy. Povinný dále prohlašuje, že mu nejsou známy žádné faktické nebo právní vady Služebných pozemků.

III.

Zřízení, rozsah a obsah Služebnosti

1. Smluvní strany tímto zřizují ve prospěch Oprávněného k tíži Služebných pozemků Služebnost, jíž odpovídá právo Oprávněného vlastním nákladem a vhodným i bezpečným způsobem komunikační sítě zřídit, provozovat, udržovat, opravovat a upravovat vedení komunikační sítě a za tímto účelem na Služebné pozemky vstupovat a vjíždět. Tím nejsou dotčena jeho další oprávnění dle ustanovení § 104 zákona o elektronických komunikacích.
2. Služebnost dle této Smlouvy zahrnuje rovněž právo zřídit, mít a udržovat na Služebných pozemcích potřebné obslužné zařízení, jakož i právo provádět na komunikační síti úpravy za účelem její modernizace nebo zlepšení její výkonnosti.
3. Rozsah Služebnosti je vymezen a graficky znázorněn geometrickým plánem GP 3850-102/2017 a geometrickým plánem GP 4285-12/2022. Oba geometrické plány tvoří nedílnou součást této Smlouvy.
4. Smluvní strany zřizují Služebnost k parcelám parc.č. **654/1, 712/12, 712/13, 712/16, 712/17, 712/18** v rozsahu dle geometrického plánu GP 4285-12/2022 zhotoveném společností Ing. Daniel Vučenovič, E. Beneše 2686/36, 370 06 České Budějovice. Geometrický plán byl potvrzen souhlasem Katastrálního úřadu pro Jihočeský kraj, Katastrální pracoviště České Budějovice ze dne 04.05.2022, č. PGP-1043/2022-301.
5. Dále smluvní strany zřizují Služebnost k parcelám parc.č. **228, 279, 282, 306, 871/3, 3357/1** v rozsahu dle geometrického plánu GP 3850-102/2017, zhotoveném společností Petr Hlásek – geodet, Čechova 50, 370 01 České Budějovice. Geometrický plán byl potvrzen souhlasem Katastrálního úřadu pro Jihočeský kraj, Katastrální pracoviště České Budějovice ze dne 10.01.2018, č. PGP-21/2018-301.
6. V době mezi vyhotovením GP 3850-102/2017 a uzavřením této smlouvy došlo ke změně hranic parcel parc.č. 712/12, 712/17 na základě geometrického plánu k dělení parcel GP č. 4016-737/2019, kdy z parcely č. 712/12 byla oddělena parc.č. 712/19 a z parc.č. 712/17 byla oddělena parc.č. 712/20. Tyto nově vzniklé parcely parc.č. 712/19 a 712/20 byly převedeny darovací smlouvou V -16281/2021-301 do vlastnictví Jihočeského kraje. Smluvní strany zřizují Služebnost k parc. č. **712/12 a 712/17** o hranicích, jak jsou vymezeny GP 4016-737/2019 a k dnešnímu dni evidovány v katastru nemovitostí, v rozsahu dle GP 3850-102/2017.
7. Oprávněný výslovně prohlašuje, že právo Služebnosti specifikované v tomto článku přijímá a Povinný výslovně prohlašuje, že omezení vyplývající ze Služebnosti v uvedeném rozsahu strpí.

IV.

Práva a povinnosti Oprávněného a Obtíženého ze Služebnosti

1. Práva a povinnosti ze Služebnosti vyplývající se řídí příslušnými ustanoveními občanského zákoníku, zákona o elektronických komunikacích a touto Smlouvou.
2. Oprávněný je povinen šetřit co nejvíce majetek Povinného a uvést Služebné pozemky po provedení prací na vedení komunikační sítě na vlastní náklad do původního či náležitého stavu, pokud se smluvní strany nedohodnou jinak.
3. Oprávněný ze Služebnosti oznámí vstup na Služebné pozemky písemným oznámením na adresu Povinného uvedenou v této smlouvě, popř. Povinným z věcného břemene určeného uživatele.
4. Povinnost strpět právo oprávněného ze Služebnosti dle této smlouvy přechází s převodem vlastnictví Služebných pozemků na každého nového vlastníka.
5. Povinný se zavazuje zajistit Oprávněnému plný a nerušený výkon práv, výkon práv Oprávněného strpět a nerušit a zdržet se jakékoliv činnosti, která by měla za následek zkrácení práv Oprávněného dle této Smlouvy.
6. Hodlá-li Povinný na Služebných pozemcích provádět jakékoli stavební či jiné práce, které by mohly ohrozit vedení komunikační sítě, je povinen zajistit si předem souhlas Oprávněného a respektovat podmínky jím stanovené.

V.

Náhrada za zřízení Služebnosti

1. Věcné břemeno podle této smlouvy se zřizuje **úplatně**.
2. Jednorázová úplata za zřízení služebnosti je stanovena znaleckým posudkem č. ZP 591/2022, který vyhotovil soudní znalec Ing. Vladimír Karlík, Pod Zámkem 589/23, 373 71 Rudolfov. Dle znaleckého posudku č. ZP 591/2022 činí hodnota věcného břemene 14.093 Kč k parcelám dle GP č. 4285-12/2022 a 68.703 Kč k parcelám dle GP č. 3850-102/2017.
3. Celková úplata za zřízení služebnosti dle této smlouvy činí **82.796 Kč** (slovy: osmdesátdvatisícšedemsetdevadesátšest korun českých).

4. S ohledem na skutečnost, že obtížený z věcného břemene je plátcem DPH, bude se k uvedené ceně účtovat DPH ve výši 21%. Celková cena včetně DPH činí **100.183 Kč** (slovy jedno sto tisícjednostoosmdesát tři korun českých).
5. Jednorázová úplata bude povinnému uhrazena na základě daňového dokladu – faktury s termínem splatnosti min. 21 dnů od doručení, kterou vystaví povinný po obdržení oznámení o provedení vkladu věcného břemene dle této Smlouvy do katastru nemovitostí (doručení změnového listu vlastnictví). Dnem uskutečnění zdanitelného plnění je den zápisu vkladu práva odpovídajícího věcnému břemenu do katastru nemovitostí.

VI.

Vklad do katastru nemovitostí

1. Právo Služebnosti podle této Smlouvy nabude Oprávněný zápisem práva Služebnosti do katastru nemovitostí.
2. Do doby povolení vkladu práva odpovídajícího věcnému břemenu do katastru nemovitostí dle této Smlouvy jsou smluvní strany povinny zdržet se všech jednání a úkonů, které by splnění práv a povinností vyplývajících z této Smlouvy mohly zmařit či omezit.
3. Smluvní strany se dále dohodly, že do okamžiku provedení vkladu práva Služebnosti do katastru nemovitostí, umožní Povinný Oprávněnému výkon všech práv uvedených v článku III. a IV. na základě této Smlouvy ode dne jejího uzavření.
4. Smluvní strany se dohodly, že návrh na vklad na základě této Smlouvy předloží příslušnému katastrálnímu úřadu Oprávněný.
6. Veškeré náklady související s vyhotovením geometrického plánu, Smlouvy a návrhu na vklad a správný poplatek spojený s vkladem do katastru nemovitostí hradí Oprávněný (STARNET, s.r.o.).

VII.

Závěrečná ustanovení

1. Služebnost dle této Smlouvy se zřizuje **úplatně**, na dobu časově neomezenou a je možno ji zrušit nebo změnit pouze ze zákonných důvodů nebo písemnou dohodou mezi smluvními stranami. Služebnost zaniká výmazem z katastru nemovitostí.
2. Pokud se některé ustanovení této Smlouvy stane neplatným, neúčinným či nevynutitelným, pak v každém takovém případě tím nebude dotčena platnost ostatních ustanovení této Smlouvy a veškerá ostatní ustanovení této Smlouvy zůstanou v platnosti a účinnosti a budou vymahatelná v nejširším rozsahu přípustném právními předpisy. Smluvní strany se zavazují nahradit neplatná, neúčinná či nevymahatelná ustanovení jinými, významově co nejbližšími těm ustanovením, která se stala neplatnými, neúčinnými či nevymahatelnými.
3. Smluvní strany pro účely plnění této Smlouvy výslovně sjednávají, že případné obchodní zvyklosti týkající se plnění této Smlouvy nemají přednost před ujednáním v této Smlouvě, ani před ustanoveními zákona, byť by tato ustanovení neměla donucující účinky.
4. Tato smlouva je uzavřena na základě usnesení Rady města České Budějovice č. **27/2023** ze dne 9.1.2023.
5. Smluvní strany berou na vědomí, že za podmínek vyplývajících ze zákona č. 340/2015 Sb., v platném znění, podléhá tato smlouva uveřejnění v registru smluv, přičemž uveřejnění dle tohoto zákona zajistí Povinný způsobem, v rozsahu a ve lhůtách z něho vyplývajících. Smluvní strany si ujednávají, že Povinný je oprávněn bez omezení provést uveřejnění úplného znění této smlouvy včetně všech příloh v registru smluv i v případě, že povinnost k jejímu uveřejnění ze zákona dle předchozí věty nevyplývá, jakož i uveřejnění na oficiálních webových stránkách města České Budějovice. Smluvní strany berou dále na vědomí, že Povinný je povinen tuto smlouvu či skutečnosti z ní vyplývající uveřejnit nebo poskytnout třetím osobám, pokud takový postup vyplývá z příslušných právních předpisů. Pro účely uveřejňování či poskytování dle předchozích vět smluvní strany současně shodně prohlašují, že žádnou část této smlouvy nepovažují za své obchodní tajemství bránící jejímu uveřejnění či poskytnutí. Ujednání dle tohoto odstavce se vztahují i na všechny případné dodatky k této smlouvě, jejichž prostřednictvím by byla tato smlouva měněna či ukončena.
6. Tato smlouva nabývá účinnosti dnem jejího uveřejnění v registru smluv dle zákona č. 340/2015 Sb., v platném znění.
7. Tato Smlouva je vyhotovena **ve čtyřech stejnopisech**, každý s platností originálu, z nichž Povinný obdrží dvě vyhotovení, Oprávněný obdrží jeden stejnopis a jeden stejnopis spolu s návrhem na vklad bude předložen katastrálnímu úřadu.

8. Změna nebo doplnění této Smlouvy je možná pouze písemným dodatkem k této Smlouvě, podepsaným oběma smluvními stranami.
9. Smluvní strany výslovně prohlašují, že si text Smlouvy důkladně přečetly, veškerým ustanovením rozumí a souhlasí s nimi, a že žádná ze smluvních stran nejedná v tísní ani za nápadně nevýhodných podmínek, na důkaz toho připojují své vlastnoruční podpisy.

Přílohy:

Geometrický plán č. 4285-12/2022

Geometrický plán č. 3850-102/2017

V Českých Budějovicích dne 23-02-2023
STARNET, s.r.o.

STARNET, s.r.o.
Žižkova 226/3
370 01 Č. Budějovice
IČ 260 41 561 DIČ CZ260

_____ jednatel společnosti

V Českých Budějovicích dne 20-03-2023
statutární město České Budějovice





Stanislava Schönbauerová
pověřená řízením majetkového odboru
Magistrátu města České Budějovice

VÝKAZ DOSAVADNÍHO A NOVÉHO STAVU ÚDAJŮ KATASTRU NEMOVITOSTÍ

Dosavadní stav			Nový stav											
Označení pozemku parc. číslem	Výměra parcely		Druh pozemku	Označení pozemku parc. číslem	Výměra parcely		Druh pozemku	Typ stavby	Způsob určení výměr	Porovnání se stavem evidence právních vztahů				
	ha	m ²	Způsob využití		ha	m ²	Způsob využití	Způsob využití		Díl přechází z pozemku označeného v katastru nemovitostí	dřívější poz. evidenci	Číslo listu vlastníků	Výměra dílu	
												ha	m ²	
654/1										654/1				
712/2										712/2		1		
712/12										712/12		2900		
712/13										712/13		1		
712/16										712/16		1		
712/17										712/17		1		
712/18										712/18		1		
712/19										712/19		2900		
712/20										712/20		2900		

Oprávněný: dle smluv

Druh věcného břemene: právo vstupu pro opravy a údržbu optického kabelu

GEOMETRICKÝ PLÁN pro vymezení rozsahu věcného břemene k části pozemku	Geometrický plán ověřil úředně oprávněný zeměměřický inženýr	Stejnopis ověřil úředně oprávněný zeměměřický inženýr
	Jméno, příjmení: Ing. Alan Novák	Jméno, příjmení: Ing. Alan Novák
	Číslo položky seznamu úředně oprávněných zeměměřických inženýrů: 1322/1995	Číslo položky seznamu úředně oprávněných zeměměřických inženýrů: 1322/1995
	Dne: 26. 4. 2022 Číslo: 67/2022	Dne: 4. 5. 2022 Číslo: 72/2022
	Náležitosti a přesnosti odpovídá právním předpisům.	Tento stejnopis odpovídá geometrickému plánu v elektronické podobě uloženému v dokumentaci katastrálního úřadu.
Vyhotovitel: Ing. Daniel Vučenovič 	Katastrální úřad souhlasí s očíslováním parcel.	Ověření stejnopisu geometrického plánu v listinné podobě.
Číslo plánu: 4285-12/2022	Ing. Drahomíra Vondrášková KÚ pro Jihočeský kraj KP České Budějovice PGP-1043/2022-301 2022.05.04 07:01:38 +02'00'	
Okres: České Budějovice		
Obec: České Budějovice		
Kat. území: České Budějovice 6		
Mapový list: České Budějovice 2-3/24 (DKM)		
Dosavadním vlastníkům pozemků byla poskytnuta možnost seznámit se v terénu s průběhem navrhovaných nových hranic, které byly označeny předepsaným způsobem:		
víz ss		

SEZNAM SOUŘADNIC (S-JTSK)

souřadnice pro zápis do KN				
číslo bodu	Y	X	k.kv.	poznámka
1	755103.81	1166818.28	3	nestabilizováno
2	755109.59	1166820.19	3	nestabilizováno
3	755109.88	1166820.36	3	nestabilizováno
4	755110.05	1166832.23	3	nestabilizováno
5	755109.05	1166833.10	3	nestabilizováno
6	755094.37	1166834.22	3	nestabilizováno
7	755088.86	1166835.34	3	nestabilizováno
8	755083.40	1166839.69	3	nestabilizováno
9	755078.73	1166845.43	3	nestabilizováno
10	755067.80	1166836.88	3	nestabilizováno
11	755066.46	1166837.26	3	nestabilizováno
12	755062.44	1166836.80	3	nestabilizováno
13	755061.59	1166837.58	3	nestabilizováno
14	755053.41	1166841.58	3	nestabilizováno
15	755055.31	1166845.21	3	nestabilizováno
16	755056.19	1166844.75	3	nestabilizováno
17	755054.77	1166842.02	3	nestabilizováno
18	755062.17	1166838.42	3	nestabilizováno
19	755062.78	1166837.84	3	nestabilizováno
20	755066.54	1166838.28	3	nestabilizováno
21	755067.58	1166837.98	3	nestabilizováno
22	755078.88	1166846.82	3	nestabilizováno
23	755084.10	1166840.41	3	nestabilizováno
24	755089.30	1166836.28	3	nestabilizováno
25	755094.50	1166835.22	3	nestabilizováno
26	755109.46	1166834.08	3	nestabilizováno
27	755111.05	1166832.67	3	nestabilizováno
28	755110.88	1166819.78	3	nestabilizováno
29	755109.92	1166819.22	3	nestabilizováno
30	755104.60	1166817.49	3	nestabilizováno
31	755106.54	1166813.62	3	nestabilizováno
32	755107.11	1166813.55	3	nestabilizováno
33	755113.85	1166812.05	3	nestabilizováno
34	755121.36	1166809.84	3	nestabilizováno
35	755125.10	1166807.42	3	nestabilizováno
36	755124.56	1166806.58	3	nestabilizováno
37	755120.94	1166808.92	3	nestabilizováno
38	755113.59	1166811.08	3	nestabilizováno
39	755106.95	1166812.57	3	nestabilizováno
40	755105.89	1166812.68	3	nestabilizováno
41	755103.59	1166817.26	3	nestabilizováno
42	755103.14	1166817.23	3	nestabilizováno
43	755103.07	1166818.23	3	nestabilizováno
44	755123.39	1166808.53	3	průsečík
45	755122.84	1166807.69	3	průsečík
46	755109.79	1166832.45	3	průsečík
47	755111.05	1166832.37	3	průsečík
48	755110.89	1166820.16	3	průsečík
49	755110.05	1166832.05	3	průsečík
50	755111.04	1166832.00	3	průsečík
51	755078.10	1166846.21	3	průsečík
52	755084.05	1166839.17	3	průsečík
53	755053.97	1166841.31	3	průsečík
54	755056.02	1166844.84	3	průsečík
55	755061.18	1166837.78	3	průsečík
56	755061.72	1166838.64	3	průsečík
57	755069.02	1166837.84	3	průsečík
58	755068.39	1166838.62	3	průsečík
59	755107.80	1166819.60	3	průsečík
60	755110.30	1166819.44	3	průsečík
1287-3	755122.73	1166807.53	3	
1287-4	755127.44	1166814.63	3	
2071-192	755053.47	1166840.59	3	
2071-193	755055.58	1166843.60	3	
2071-194	755056.74	1166846.87	3	

SEZNAM SOUŘADNIC (S-JTSK)

souřadnice pro zápis do KN

číslo bodu	Y	X	k.kv.	poznámka
2071-202	755064.90	1166842.98	3	
2071-203	755069.65	1166837.05	3	
2071-211	755060.56	1166836.79	3	
2071-212	755062.42	1166839.74	3	
2071-214	755075.55	1166849.40	3	
2071-215	755081.70	1166841.72	3	
2071-216	755085.74	1166837.34	3	
2071-219	755096.30	1166832.69	3	
2071-220	755115.43	1166831.80	3	
2071-230	755115.46	1166820.06	3	
2071-231	755103.33	1166820.33	3	
4016-9	755104.65	1166819.80	3	
4016-10	755114.67	1166819.16	3	
4016-14	755113.68	1166832.18	3	
4016-15	755107.56	1166832.61	3	

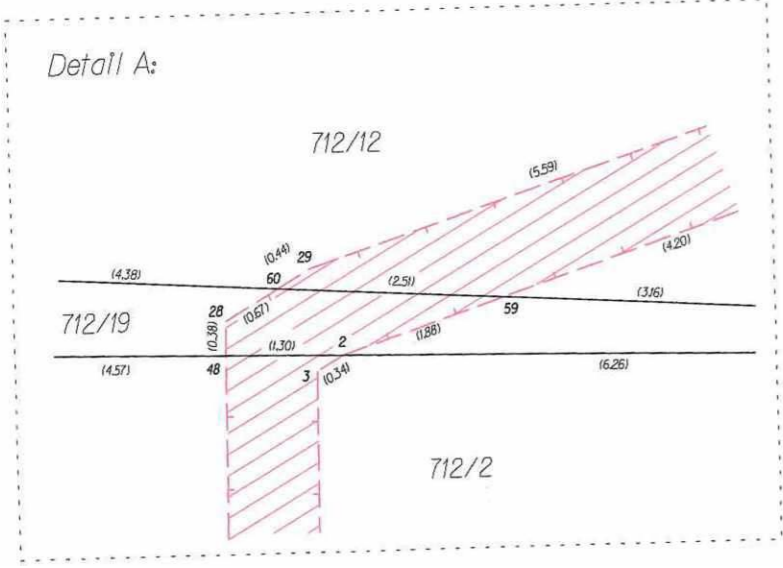
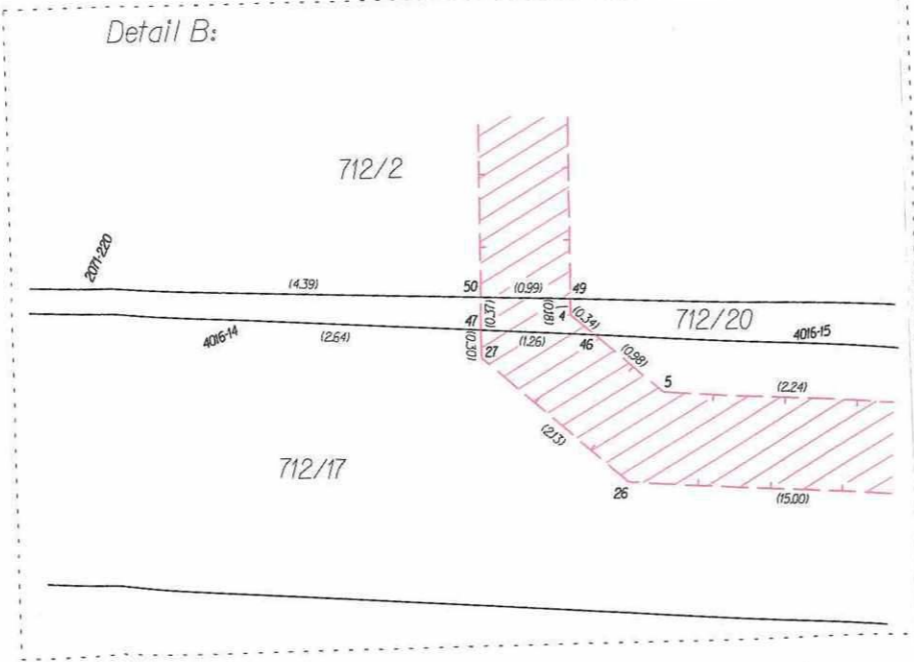
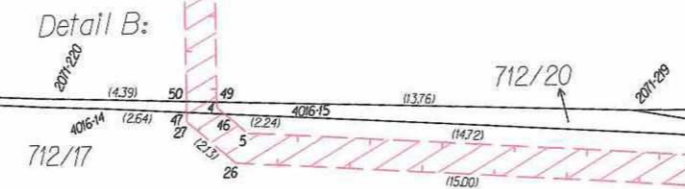
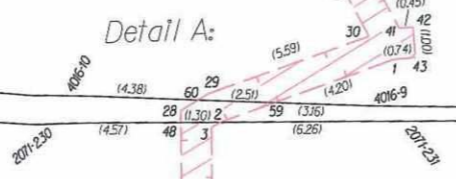
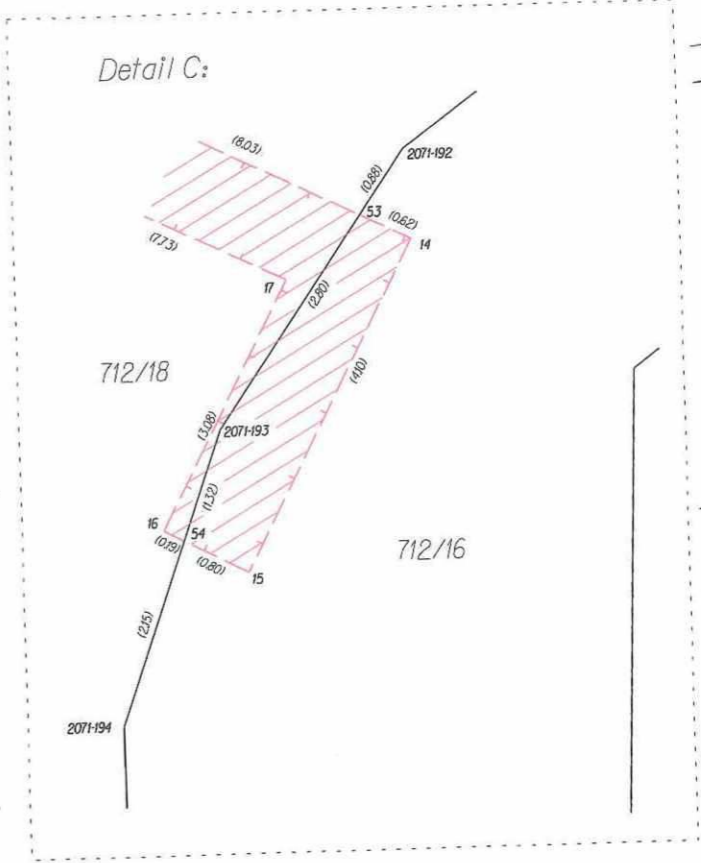
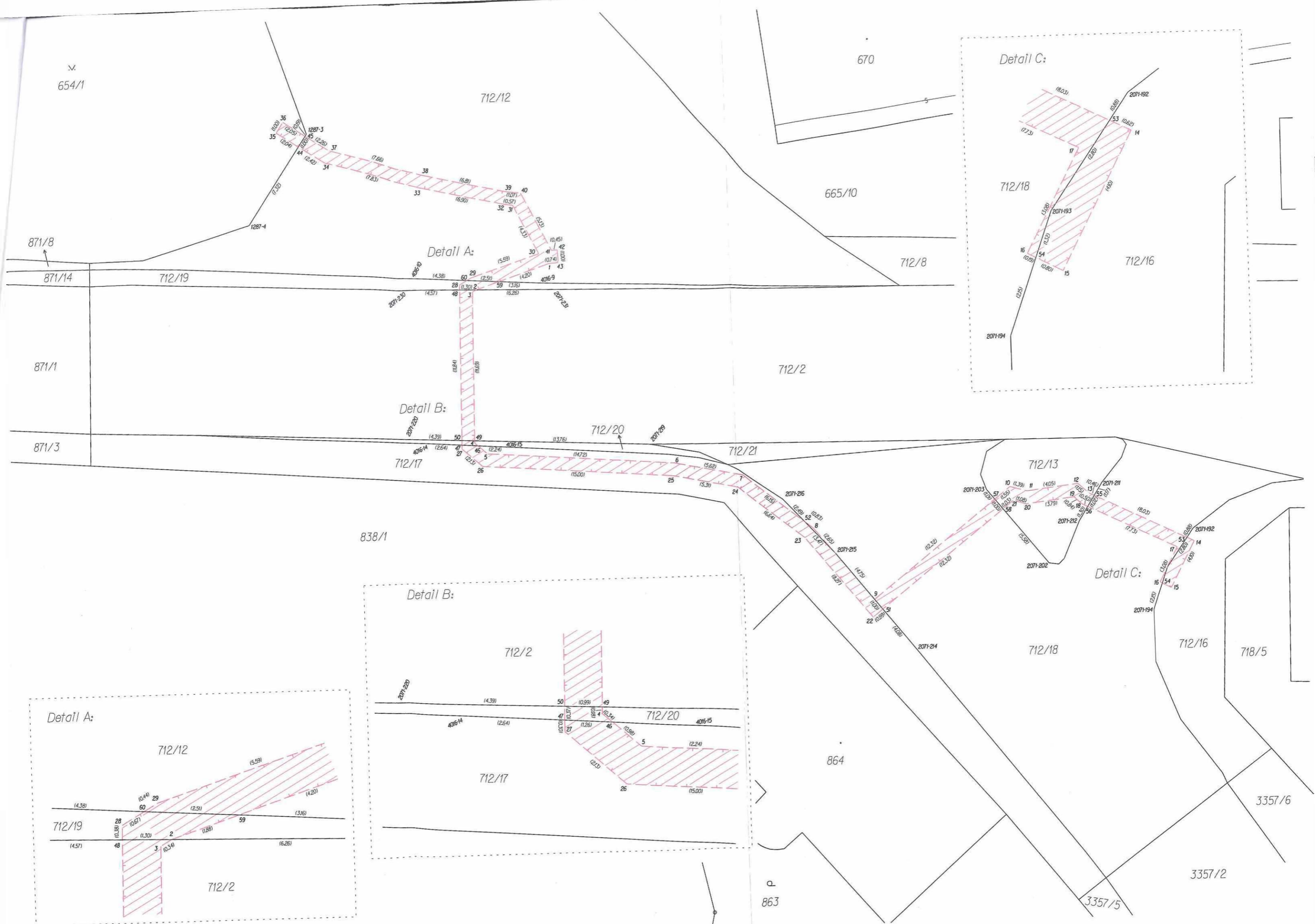

VÝKAZ DOSAVADNÍHO A NOVÉHO STAVU ÚDAJŮ KATASTRU NEMOVITOSTÍ

Dosavadní stav			Nový stav												
Označení pozemku parc. číslem	Výměra parcely		Označení pozemku parc. číslem	Výměra parcely		Druh pozemku	Typ stavby	Způsob využití	Způsob využití	Způsob určení výměr	Porovnání se stavem evidence právních vztahů				
	ha	m ²		Způsob využití	Způsob využití						Díl přechází z pozemku označeného v katastru nemovitostí	Číslo listu vlastnickví	Výměra dílu	Označení dílu	
228											228		1		
279											279		1		
282											282		1		
306											306		1		
712/2											712/2		2900		
712/12											712/12		1		
712/17											712/17		1		
871/3											871/3		1		
3357/1											3357/1		1		

Druh věcného břemene: právo vstupu pro opravy a údržbu optického kabelu

Oprávněný: dle smlouvy

GEOMETRICKÝ PLÁN pro vymčení rozsahu věcného břemene k části pozemku	Geometrický plán ověřil úředně oprávněný zeměměřický inženýr:		Stejnopis ověřil úředně oprávněný zeměměřický inženýr:	
	Jméno, příjmení: Ing. Josef Bušek		Jméno, příjmení: Ing. Josef Bušek	
	Číslo položky seznamu úředně oprávněných zeměměřických inženýrů: 1725/97		Číslo položky seznamu úředně oprávněných zeměměřických inženýrů: 1725/97	
	Dne: 4. ledna 2018 Číslo: 275/2017		Dne: 10.1.2018 Číslo: 275/2017	
Náležitosti a přesnosti odpovídá právní předpisům.		Tento stejnopis odpovídá geometrickému plánu v elektronické podobě uloženému v dokumentaci katastrálního úřadu.		
Vyhotovitel: Petr Hlášek - GEODET 	Katastrální úřad souhlasí s očíslováním parcel.		Ověření stejnopisu geometrického plánu v listinné podobě.	
Číslo plánu: 3850-102/2017 Okres: České Budějovice Obec: České Budějovice Kat. území: České Budějovice 6 Mapový list: České Budějovice 2-3/22, 2-3/24 Dosevadním vlastníkům pozemků byla poskytnuta možnost seznámit se v terénu s průběhem navrhovaných nových hranic, které byly označeny předepsaným způsobem.	KÚ pro Jihočeský kraj KP České Budějovice Ing. Drahomíra Vondrášková PGP-21/2018-301 2018.01.10 11:20:12 CET		 	

Seznam souřadnic (S-JTSK)

Číslo bodu Souřadnice pro zápis do KN
Y X Kód kv.

k.ú. České Budějovice 6 (622346)

1	755014.76	1166322.78	3	72	755195.48	1166616.47	3
2	755014.28	1166322.62	3	73	755195.58	1166618.12	3
3	755014.10	1166324.78	3	74	755195.02	1166618.30	3
4	755013.62	1166324.66	3	75	755197.32	1166619.66	3
5	755012.02	1166341.13	3	76	755196.74	1166619.82	3
6	755011.52	1166341.07	3	77	755189.21	1166645.28	3
7	755008.44	1166367.37	3	78	755188.73	1166645.12	3
8	755007.94	1166367.31	3	79	755184.11	1166661.08	3
9	755005.21	1166391.37	3	80	755183.63	1166660.92	3
10	755004.71	1166391.31	3	81	755179.57	1166675.48	3
11	755002.97	1166408.71	3	82	755179.09	1166675.32	3
12	755002.45	1166408.87	3	83	755174.65	1166688.02	3
13	755006.00	1166412.06	3	84	755174.17	1166687.88	3
14	755005.74	1166412.52	3	85	755172.93	1166695.77	3
15	755019.86	1166414.28	3	86	755172.45	1166695.65	3
16	755019.30	1166414.70	3	87	755171.30	1166701.20	3
17	755017.90	1166429.28	3	88	755170.82	1166701.06	3
18	755017.40	1166429.30	3	89	755169.46	1166707.57	3
19	755018.53	1166431.88	3	90	755168.98	1166707.41	3
20	755018.13	1166432.32	3	91	755167.80	1166712.25	3
21	755053.62	1166437.00	3	92	755167.32	1166712.09	3
22	755053.54	1166437.50	3	93	755163.63	1166724.56	3
23	755097.29	1166443.40	3	94	755163.15	1166724.40	3
24	755097.21	1166443.90	3	95	755160.30	1166735.38	3
25	755102.66	1166444.42	3	96	755159.82	1166735.22	3
26	755102.58	1166444.92	3	97	755158.54	1166740.11	3
27	755136.29	1166449.20	3	98	755158.06	1166739.95	3
28	755136.21	1166449.70	3	99	755155.73	1166749.38	3
29	755173.68	1166454.80	3	100	755155.25	1166749.22	3
30	755173.60	1166455.30	3	101	755146.43	1166776.14	3
31	755190.69	1166457.22	3	102	755146.03	1166775.78	3
32	755190.43	1166457.68	3	103	755139.77	1166779.56	3
33	755198.93	1166467.55	3	104	755139.47	1166779.16	3
34	755198.49	1166467.79	3	105	755134.47	1166785.07	3
35	755200.63	1166472.20	3	106	755134.11	1166784.73	3
36	755200.11	1166472.26	3	107	755124.39	1166796.12	3
37	755199.44	1166482.43	3	108	755123.97	1166795.84	3
38	755198.90	1166482.71	3	109	755122.57	1166799.59	3
39	755201.83	1166483.75	3	110	755122.11	1166799.41	3
40	755201.47	1166484.13	3	111	755121.56	1166803.24	3
41	755203.97	1166487.40	3	112	755121.06	1166803.18	3
42	755203.45	1166487.48	3	113	755121.83	1166809.06	3
43	755202.79	1166493.19	3	114	755121.33	1166809.06	3
44	755202.29	1166493.13	3	115	755121.52	1166819.77	3
45	755201.94	1166507.22	3	116	755121.02	1166819.79	3
46	755201.44	1166507.18	3	117	755122.79	1166832.41	3
47	755199.66	1166529.60	3	118	755122.33	1166832.89	3
48	755199.16	1166529.54	3	119	755124.76	1166832.47	3
49	755196.72	1166550.17	3	120	755124.76	1166832.97	3
50	755196.24	1166550.01	3	121	755152.74	1166830.61	3
51	755192.81	1166557.32	3	122	755152.22	1166831.15	3
52	755192.35	1166557.10	3	123	755152.69	1166832.24	3
53	755188.80	1166566.93	3	124	755152.19	1166832.28	3
54	755188.32	1166566.75	3	125	755199.78	1166469.89	3
55	755185.71	1166576.97	3	126	755198.87	1166468.85	3
56	755185.23	1166576.83	3	127	755193.69	1166555.71	3
57	755181.99	1166590.87	3	128	755192.83	1166556.23	3
58	755181.55	1166590.61	3	129	755184.30	1166582.26	3
59	755176.62	1166596.11	3	130	755183.72	1166582.46	3
60	755176.26	1166595.77	3	131	755181.69	1166604.40	3
61	755173.63	1166599.70	3	132	755181.61	1166604.91	3
62	755173.11	1166599.54	3	133	755124.90	1166795.56	3
63	755173.80	1166600.89	3	134	755124.54	1166795.22	3
64	755173.34	1166601.23	3	135	755122.69	1166831.45	3
65	755186.52	1166606.54	3	136	755122.19	1166831.47	3
66	755186.28	1166606.98	3	137	755140.42	1166831.43	3
67	755189.23	1166608.21	3	138	755140.43	1166831.93	3
68	755188.91	1166608.61	3	139	755003.64	1166409.45	3
69	755193.80	1166613.07	3	140	755002.88	1166409.35	3
70	755193.40	1166613.39	3				
71	755196.02	1166616.37	3				

Přehled kladu listů:

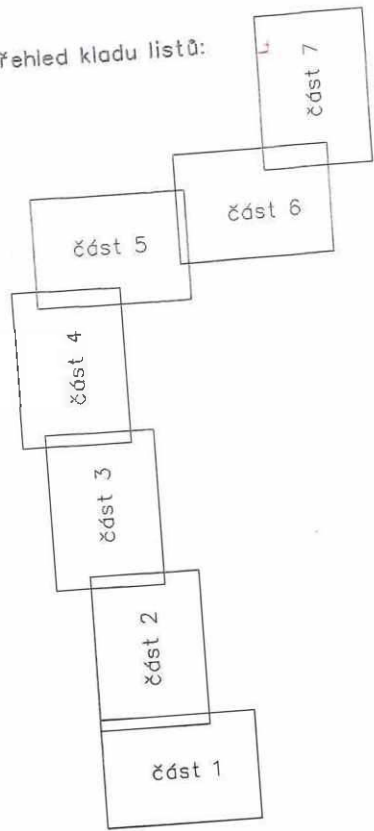







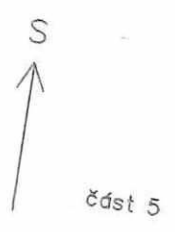
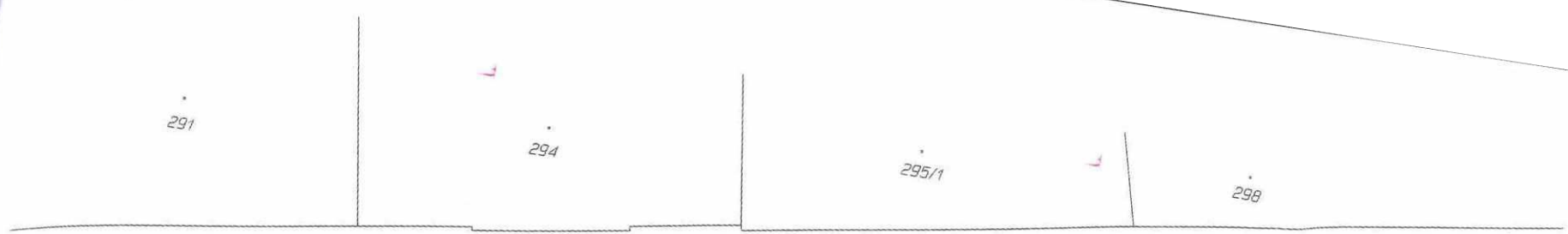

510

228

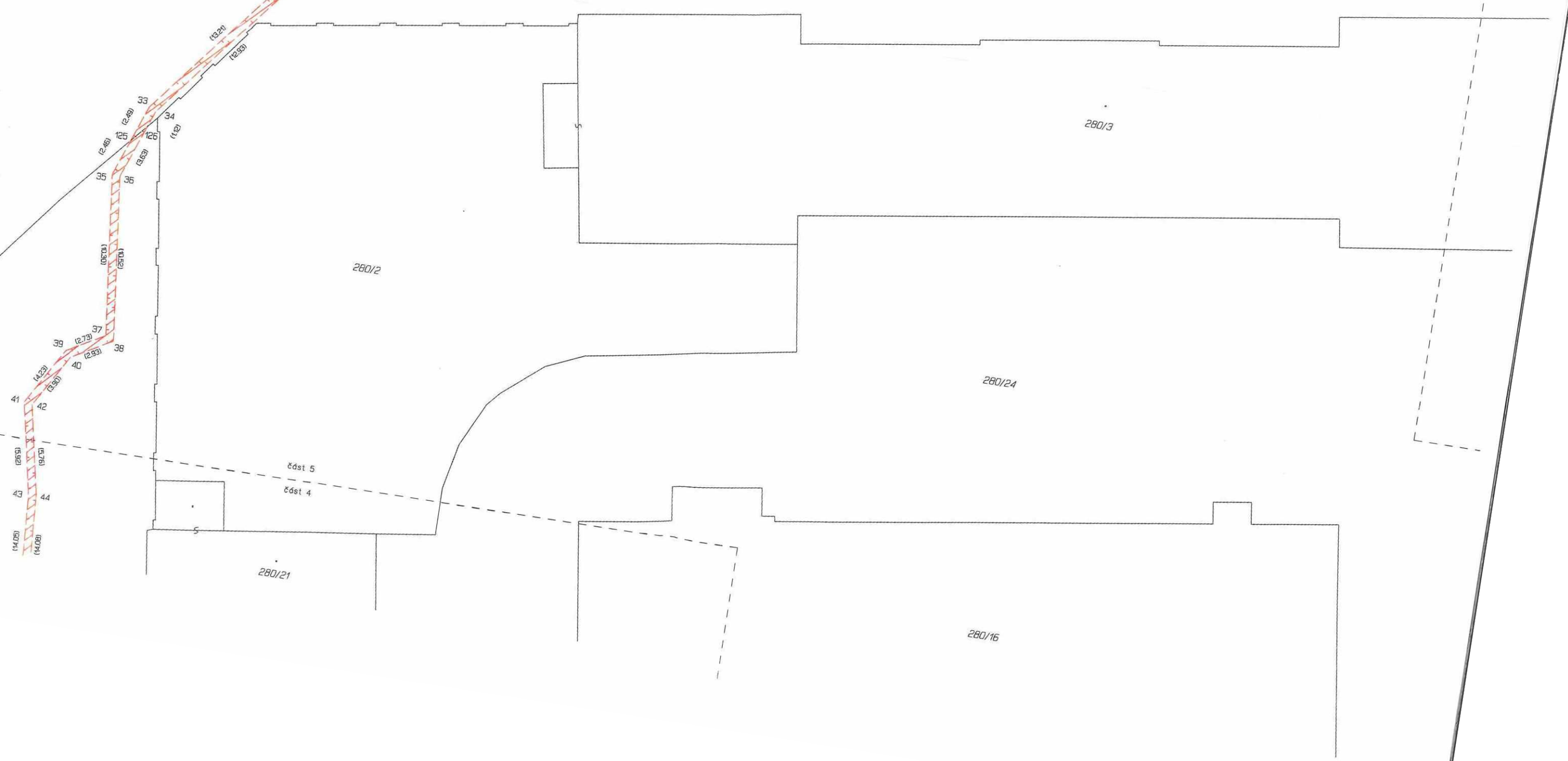

282

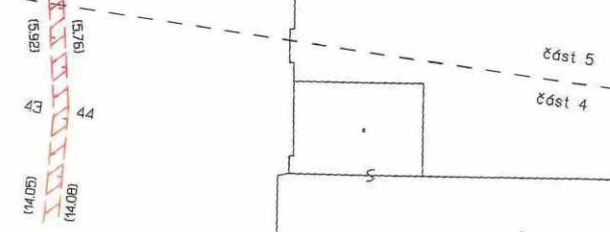

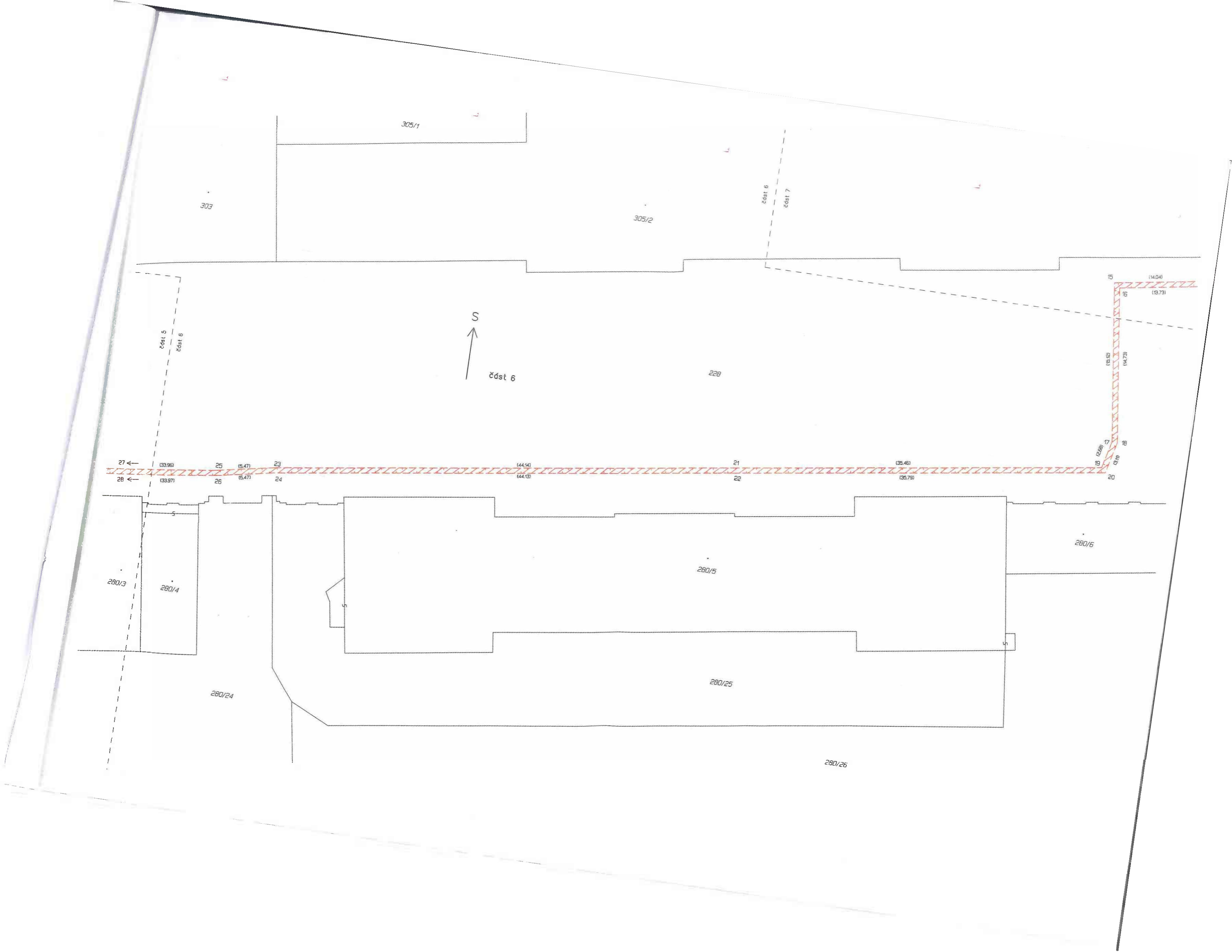

305/1

305/2

303

S
↑
čdst 6

čdst 5
čdst 6

čdst 6
čdst 7

280

15 (14.04)
16 (13.73)

27 ← (33.96)
28 ← (33.97)

25 (5.47)
26 (5.47)

23
24

(44.14)
(44.13)

21
22

(35.46)
(35.79)

19 (14.73)
18 (14.73)
17 (14.73)
16 (14.73)

280/3

280/4

280/24

280/5

280/25

280/26

280/6

