

**GasNet, s.r.o.**

se sídlem: Klíšská 940/96, Klíše, 400 01 Ústí nad Labem  
Zapsaná v obchodním rejstříku vedeném Krajským soudem v Ústí nad Labem,  
spis. zn. C 23083  
IČ: 27295567  
DIČ: CZ27295567  
zastoupena na základě plné moci společností

**GasNet Služby, s.r.o.**

se sídlem: Plynárenská 499/1, 602 00 Brno, Zábřovice  
zapsaná v obchodním rejstříku u Krajského soudu v Brně, oddíl c, vložka 57165  
IČ: 27935311  
DIČ: CZ27935311  
zastoupena na základě plné moci:

[REDACTED]  
(dále jen „**oprávněný**“)

a

**Statutární město Kladno**

se sídlem : nám. Starosty Pavla 44, 272 52 Kladno  
IČ: 00234516  
DIČ: CZ00234516  
bankovní spojení: Komerční banka a.s. - pobočka Kladno

[REDACTED]  
zastoupeno: Mgr. Františkem Burešem – statutárním náměstkem primátora  
(dále jen „**povinný**“)

uzavřeli níže uvedeného dne, měsíce a roku

## **Smlouvu o zřízení věcného břemene - služebnosti**

v souladu s ustanovením § 59 zákona č. 458/2000 Sb., o podmínkách podnikání a o výkonu státní správy v energetických odvětvích a o změně některých zákonů (energetický zákon), ve znění pozdějších předpisů, a v souladu s ustanoveními §§ 1257 - 1266 a 1299 - 1302 zákona č. 89/2012, občanský zákoník, ve znění pozdějších předpisů

**číslo 2023/0049./OSM\_OSM  
7700101796\_1/VB**

### **1.**

#### **1.1.**

Povinný je vlastníkem pozemků p.č. 2674/1, p.č. 2681, p.č. 2687/1, p.č. 2703, p.č. 2712/1, p.č. 2722, p.č. 2732/1, p.č. 2732/2, p.č. 2733, p.č. 2741/1, p.č. 2746/1, p.č. 2748, p.č. 2749, p.č. 2794, p.č. 2796 a p.č. 3167 k.ú. Kročehlavy v obci Kladno, zapsaných na listu vlastnictví č. 10001, vedených Katastrálním úřadem pro Středočeský kraj, katastrální pracoviště v Kladně (dále jen „služební pozemek“).

1.2.

Oprávněný vybuřoval stavbu plynárenského zařízení, a to „**REKO MS Kladno - Pražská + 5**“, číslo stavby: **7700101796** (dále jen „plynárenské zařízení“).

1.3.

Skutečná poloha plynárenského zařízení včetně rozsahu věcného břemene je stanovena a vyznačena v geometrickém plánu č. 3377-220192/2022, vyhotoveném společností Hrdlička spol. s r.o. a potvrzeném Katastrálním úřadem pro Středočeský kraj, katastrální pracoviště Kladno (dále jen „geometrický plán“).

## 2.

2.1.

Povinný jako vlastník služebního pozemku uvedeného v bodě 1.1. této smlouvy zřizuje ve prospěch oprávněného věcné břemeno ve smyslu služebnosti spočívající v právu zřídít a provozovat na služebním pozemku plynárenské zařízení, právu vstupovat a vjíždět na služební pozemek v souvislosti se zřízením, stavebními úpravami, opravami, provozováním a odstraněním plynárenského zařízení (dále jen „služebnost“), a to v rozsahu vyznačeném v geometrickém plánu, který je nedílnou součástí této smlouvy.

2.2.

Povinný zřizuje služebnost pro oprávněného na dobu existence plynárenského zařízení.

## 3.

3.1.

Povinný je povinen umožnit oprávněnému vstup na služební pozemek na nezbytnou dobu a v nutném rozsahu za účelem prohlídky nebo běžné údržby plynárenského zařízení. Oprávněný je povinen oznámit povinnému vstup na služební pozemek související se zásahem do pozemku 30 dní předem.

3.2.

Služebnost dle této smlouvy zahrnuje právo oprávněného na oklešťování porostů, které by ohrožovaly vedení. Před provedením oklešťování je oprávněný povinen obstarat si souhlasné vyjádření Odboru životního prostředí Magistrátu města Kladna.

3.3.

Oprávněný pro sebe přijímá shora uvedená práva, odpovídající služebnosti a povinný na sebe bere povinnost tato práva strpět.

3.4.

Povinný je povinen zdržet se všeho, co by vedlo k ohrožení plynárenského zařízení.

3.5.

Oprávněný je povinen zpřístupnit povinnému dokumentaci plynárenského zařízení v rozsahu nutném k ochraně jeho oprávněných zájmů.

3.6.

Náklady spojené s běžným udržováním služebního pozemku nese povinný.

4.1.  
Povinnost  
pozemku  
služebn

5.1.  
Služ  
Kč/  
Úp  
t.  
T

Kladno -  
eni").  
ne je  
2022,  
dem  
7").

#### 4.

##### 4.1.

Povinnost strpět výkon práv ze služebnosti je spojena s vlastnictvím služebného pozemku uvedeného v článku I. této smlouvy. Povinným je každý vlastník služebného pozemku uvedeného v článku I. této smlouvy.

#### 5.

##### 5.1.

Služebnost se zřizuje úplatně. Smluvní strany se dohodly na úplatě ve výši 150,- Kč/m<sup>2</sup> + zákonná sazba DPH pruhu vymezeného ochranným pásmem vedení. Úplata za 4281,22 m<sup>2</sup> činí celkem 642.183,-Kč bez DPH, DPH činí 134.858,43 Kč, t.j. celkem **777.041,43 Kč** včetně DPH.

Tato částka se snižuje o kauci ve výši 500,-Kč, slovy pětset korun českých, která byla zaplacená před podpisem této smlouvy budoucím oprávněným dne 18.2.2019 na účet Statutárního města Kladna.

Zbývající částka úplaty za zřízení služebnosti, snižená o kauci, činí **776.541,43 Kč** (slovy: sedm set sedmdesát šest tisíc pět set čtyřicet jedna korun čtyřicet tři haléřů) a bude zaplacená do 30-ti dnů od podpisu této smlouvy na účet Statutárního města Kladna: [REDAKCE] což povinný svým podpisem stvrzuje.

Pokud Oprávněná nezplatí úplatu ve výši a lhůtě stanovené bodem 5.1. této smlouvy, je povinna zaplatit Povinnému smluvní pokutu 100,-Kč za každý den prodlení.

#### 6.

##### 6.1.

Služebnost dle této smlouvy vzniká zápisem do katastru nemovitostí. Návrh na zápis podá oprávněný na vlastní náklady.

##### 6.2.

Statutární město Kladno jako povinný potvrzuje podle §41 zák. č. 128/2000 Sb., že jsou splněny podmínky pro vznik služebnosti dle této smlouvy v souladu s citovaným zákonem.

Zřízení služebnosti bylo schváleno dne 13.3.2019 na 3. zasedání Zastupitelstva města v Kladně a dne 14.9.2020 na 9. zasedání Zastupitelstva města, které si vyhradilo pravomoc rozhodovat o zřízení věcných břemen na pozemcích ve vlastnictví Města Kladna v souladu s § 84, odst. 4. zákona 128/2000 Sb. o obcích ve znění pozdějších předpisů.

##### 6.3.

K ochraně plynárenského zařízení je dle příslušných ustanovení EZ zřízeno ochranné pásmo v šíři 1 m na obě strany od půdorysu. V tomto ochranném pásmu je zakázáno provádět činnosti, které by ve svých důsledcích ohrozily plynárenské zařízení včetně jeho příslušenství, spolehlivost a bezpečnost jeho provozu, zejména stavební činnosti, zemní práce, umístování konstrukcí, zřizování skládek a uskladňování materiálů, není-li oprávněným stanoveno jinak.

#### 7.

##### 7.1.

Tato smlouva včetně jejích případných dodatků podléhá uveřejnění v registru smluv dle zákona číslo 340/2015 Sb., o zvláštních podmínkách účinnosti některých smluv, uveřejňování těchto smluv a o registru smluv (zákon o registru smluv), ve znění pozdějších předpisů (dále jen „zákon o registru smluv“).

## 7.2.

Smlouvu bez zbytečného odkladu, nejpozději do 10 dnů od uzavření smlouvy, uveřejní povinný. Při uveřejnění je povinný povinen postupovat tak, aby nebyla ohrožena doba zahájení plnění ze smlouvy, pokud si ji smluvní strany sjednaly, případně vyplývá-li z účelu smlouvy. Pro uveřejnění opravy platí ustanovení tohoto článku o uveřejnění obdobně.

## 7.3.

Smluvní strany prohlašují, že tato smlouva neobsahuje obchodní tajemství, jež by nebylo možné uveřejnit.

## 7.4.

Povinný zajistí, aby při uveřejnění této smlouvy nebyly uveřejněny informace, které nelze uveřejnit podle platných právních předpisů (osobní údaje zaměstnanců oprávněného, jejich pracovní pozice a kontakty, telefonické i emailové adresy, apod.) a dále, aby byly znečitelněny podpisy osob zastupujících smluvní strany.

## 7.5.

Verze smlouvy k uveřejnění a znění metadat budou před uveřejněním v registru smluv odsouhlaseny oběma smluvními stranami. Strana povinná zašle k potvrzení smlouvu k uveřejnění včetně metadat do 5 dnů od podpisu smlouvy, oprávněný zašle vyjádření straně povinné k obdržným dokumentům k uveřejnění do 5 dnů od jejich obdržení.

## 7.6.

Smluvní strany považují ve vztahu k registru smluv práva a povinnosti upravené v tomto článku za postup odpovídající péči řádného hospodáře. Strany se zavazují informovat se vzájemně bez zbytečného odkladu pro případ nesplnění jakékoliv povinnosti v tomto článku sjednané.

## 7.7.

Pro případ porušení povinností sjednaných v tomto článku některou smluvní stranou, bude tato odpovědná za škodu druhé smluvní straně způsobenou.

## 7.8.

Tato smlouva nabývá účinnosti dnem uveřejnění v registru smluv v souladu s § 6 odst. 1 zákona o registru smluv.

## 8.

### 8.1.

Tato smlouva se vyhotovuje v počtu čtyř stejnopisů, oprávněný obdrží jedno vyhotovení, povinný dvě vyhotovení a jedno vyhotovení bude předloženo katastrálnímu úřadu.

### 8.2.

Smluvní strany prohlašují, že tato smlouva byla sepsána podle jejich pravé a svobodné vůle a na důkaz toho připojují své podpisy.

### 8.3.

Oprávněný prohlašuje, že bere na vědomí tu skutečnost, že Povinný je ve smyslu *Nařízení Evropského parlamentu a Rady (EU) 2016/679 ze dne 27. Dubna 2016 o ochraně fyzických osob v souvislosti se zpracováním osobních údajů a o volném*

pohybu těchto  
osobních údajů  
správcem  
údaje Opr  
zpracováv  
bez využití  
svých zá  
danému  
vedeny  
osobních

8.4.  
GasN  
2016  
zpra  
95/4  
sub  
pře  
Ga  
zv  
z  
t

ni smlouvy,  
aby nebyla  
sjednaly,  
ní tohoto

ž by

pohybu těchto údajů a o zrušení směrnice 95/46/ES (obecné nařízení o ochraně osobních údajů) a ve smyslu zákona č. 110/2019 S. o zpracování osobních údajů správcem osobních údajů subjektů údajů a že zpracovává a shromažďuje osobní údaje Oprávněného za účelem realizace této smlouvy. Povinný se zavazuje zpracovávat osobní údaje Oprávněného pouze k účelu danému touto smlouvou, bez využití jiného zpracovatele údajů. Oprávněný prohlašuje, že si je vědom všech svých zákonných práv v souvislosti s poskytnutím svých osobních údajů k účelu danému touto smlouvou. Podrobné informace o ochraně osobních údajů jsou uvedeny na oficiálních webových stránkách [www.mestokladno.cz](http://www.mestokladno.cz) v sekci Ochrana osobních údajů.

8.4.

GasNet, s.r.o. je, ve smyslu Nařízení Evropského parlamentu a Rady (EU) 2016/679 ze dne 27. dubna 2016 o ochraně fyzických osob v souvislosti se zpracováním osobních údajů a o volném pohybu těchto údajů a o zrušení směrnice 95/46/ES (obecné nařízení o ochraně osobních údajů), správcem osobních údajů subjektů údajů. Informace o jejich zpracování vyžadované platnými právními předpisy, včetně jejich rozsahu a účelu zpracování, přehledu práv a povinností GasNet, s.r.o. a aktualizovaného seznamu zpracovatelů osobních údajů, jsou zveřejněny na webové stránce GasNet, s.r.o. ([www.gasnet.cz/cs/informace-o-zpracovani-osobnich-udaju](http://www.gasnet.cz/cs/informace-o-zpracovani-osobnich-udaju)) a při uzavírání smlouvy nebo kdykoli v průběhu jejího trvání budou subjektu údajů poskytnuty na jeho vyžádání, adresované písemně na adresu sídla GasNet, s.r.o. nebo do jeho datové schránky ID rdxzhzt.

- 6 -02- 2023

26 -01- 2023

V Kladně dne .....

V Plzni dne .....

Povinný

Oprávněný

GasNet s.r.o.

  
.....  
Statutární město Kladno  
Zastoupeno  
Mgr. Františkem Burešem  
statutárním náměstkem primátora

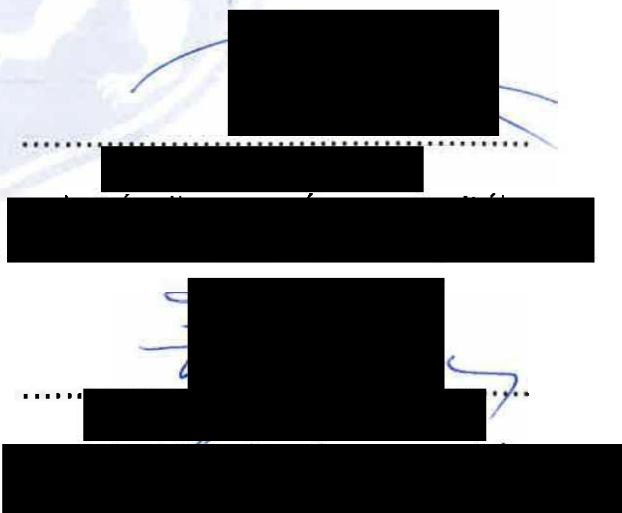

Příloha: geometrický plán č. 3377-220192/2022

GasNet s.r.o.  
.....  
IC: 27852113 EUI: CZ27852113

Seznam souřadnic (S-JTSK)

Č. bodu	Souřadnice pro zápis do KN			Poznámka
	Y	X	kód kv.	
původní k.ú. Hřebeč				
37-84	762483.70	1034823.14	3	věcné břemeno
37-141	762457.42	1034819.55	3	věcné břemeno
37-248	762477.12	1034822.67	3	věcné břemeno
k.ú. Kročehlavy				
372-223	762829.29	1034852.48	3	věcné břemeno
491-70	762474.01	1034978.33	3	věcné břemeno
1245-2	762461.48	1034821.83	3	věcné břemeno
1245-3	762477.11	1034822.92	3	věcné břemeno
1	762829.92	1034916.16	3	věcné břemeno
2	762827.87	1034916.07	3	věcné břemeno
3	762830.11	1034915.18	3	věcné břemeno
4	762830.52	1034912.15	3	věcné břemeno
5	762828.17	1034913.60	3	věcné břemeno
6	762828.42	1034911.57	3	věcné břemeno
7	762823.97	1034913.34	3	věcné břemeno
8	762824.09	1034911.30	3	věcné břemeno
9	762831.23	1034895.14	3	věcné břemeno
10	762831.31	1034893.68	3	věcné břemeno
11	762829.13	1034894.64	3	věcné břemeno
12	762829.22	1034892.60	3	věcné břemeno
13	762825.19	1034894.40	3	věcné břemeno
14	762825.31	1034892.36	3	věcné břemeno
15	762832.12	1034874.64	3	věcné břemeno
16	762830.00	1034874.48	3	věcné břemeno
17	762830.13	1034873.16	3	věcné břemeno
18	762832.20	1034872.48	3	věcné břemeno
19	762832.53	1034872.53	3	věcné břemeno
20	762836.91	1034874.88	3	věcné břemeno
21	762837.07	1034872.77	3	věcné břemeno
22	762842.89	1034875.19	3	věcné břemeno
23	762843.04	1034873.07	3	věcné břemeno
24	762844.73	1034875.28	3	věcné břemeno
25	762844.04	1034873.13	3	věcné břemeno
26	762846.37	1034875.37	3	věcné břemeno
27	762846.49	1034873.25	3	věcné břemeno
28	762850.14	1034875.61	3	věcné břemeno
29	762850.28	1034873.49	3	věcné břemeno
30	762832.24	1034870.70	3	věcné břemeno
31	762830.14	1034872.36	3	věcné břemeno
32	762830.21	1034870.32	3	věcné břemeno
33	762826.93	1034872.34	3	věcné břemeno
34	762826.93	1034870.30	3	věcné břemeno
35	762833.84	1034854.86	3	věcné břemeno
36	762831.78	1034854.71	3	věcné břemeno
37	762833.88	1034853.92	3	věcné břemeno
38	762833.97	1034853.19	3	věcné břemeno
39	762831.95	1034852.67	3	věcné břemeno
40	762829.31	1034852.24	3	věcné břemeno
41	762828.03	1034854.10	3	věcné břemeno
42	762828.31	1034852.43	3	věcné břemeno
43	762835.30	1034836.65	3	věcné břemeno
44	762833.25	1034836.42	3	věcné břemeno
45	762835.40	1034835.49	3	věcné břemeno
46	762835.40	1034834.83	3	věcné břemeno
47	762833.37	1034834.39	3	věcné břemeno
48	762829.45	1034836.12	3	věcné břemeno
49	762829.61	1034834.08	3	věcné břemeno
50	762837.03	1034816.77	3	věcné břemeno
51	762834.93	1034817.17	3	věcné břemeno
52	762837.11	1034816.34	3	věcné břemeno
53	762837.09	1034815.70	3	věcné břemeno
54	762835.08	1034815.13	3	věcné břemeno

VÝKAZ DOSAVADNÍHO A NOVÉHO STAVU ÚDAJŮ KATASTRU NEMOVITOSTÍ

Dosavadní stav				Nový stav				Porovnáni se stavem evidence právních vztahů							
Označení pozemku parc. číslem	Výměra parcely		Druh pozemku Způsob využití	Označení pozemku parc. číslem	Výměra parcely		Druh pozemku Způsob využití	Typ stavby Způsob využití	Znač. určen. výměra	Dle přechodu z pozemku označeného v katastru nemovitostí		Číslo listu vlastnictví	Výměra dílu		Označení dílu
	ha	m <sup>2</sup>			ha	m <sup>2</sup>				ha	m <sup>2</sup>				
2674/1										2674/1		10001			
2681										2681		10001			
2687/1										2687/1		10001			
2703										2703		10001			
2712/1										2712/1		10001			
2722										2722		10001			
2732/1										2732/1		10001			
2732/2										2732/2		10001			
2753										2753		10001			
2741/1										2741/1		10001			
2746/1										2746/1		10001			
2748										2748		10001			
2749										2749		10001			
2794										2794		10001			
2796										2796		10001			
2865										2865		24227			
2866/5										2866/5		24227			
2866/9										2866/9		33593			
2866/10										2866/10		33593			
3167										3167		10001			

Oprávněný : dle právních listin

Druh věcného břemene : dle právních listin

GEOMETRICKÝ PLÁN pro vymezení rozsahu věcného břemene k části pozemku	Geometrický plán ověřil úředně oprávněný zeměměřický inženýr:		Stájnopis ověřil úředně oprávněný zeměměřický inženýr:	
		Jméno, příjmení: Ing. Hana Petršková	Jméno, příjmení: Ing. Hana Petršková	
	Číslo položky seznamu úředně oprávněných zeměměřických inženýrů: 2699/2014	Číslo položky seznamu úředně oprávněných zeměměřických inženýrů: 2699/2014		
	Dne: 16.6.2022	Číslo: 161/2022	Dne: 20.6.2022	Číslo: 188/2014
	Nálezitostmi a přesností odpovídá právním předpisům:		Tento stájnopis odpovídá geometrickému plánu v elektronické podobě uloženému v dokumentaci katastrálního úřadu.	
Vyhotovitel: HRDLIČKA spol. s r.o. Za Lužinami 1084/33 155 00 Praha 5 - Stodůlky	Katastrální úřad souhlasí s něčíslovnými parcel		Ověření stájnopisu geometrického plánu v listinné podobě	
Číslo plánu: 3377-220192/2022				
Okres: Kladno				
Obec: Kladno				
Kat. území: Kročehlavy				
Mapový list: DKM, Kladno 4-7/13, 5-7/24				
Dosavadní vlastníkům pozemků byla poskytnuta možnost seznamu se a řešení si prohlédnout návrhových nových hranic, které byly označeny přešedlými zobrazením:				
	Iva Šulcová KÚ pro Středočeský kraj KP Kladno PGP-915/2022-203 2022.06.20 09:34:15 +02'00'			



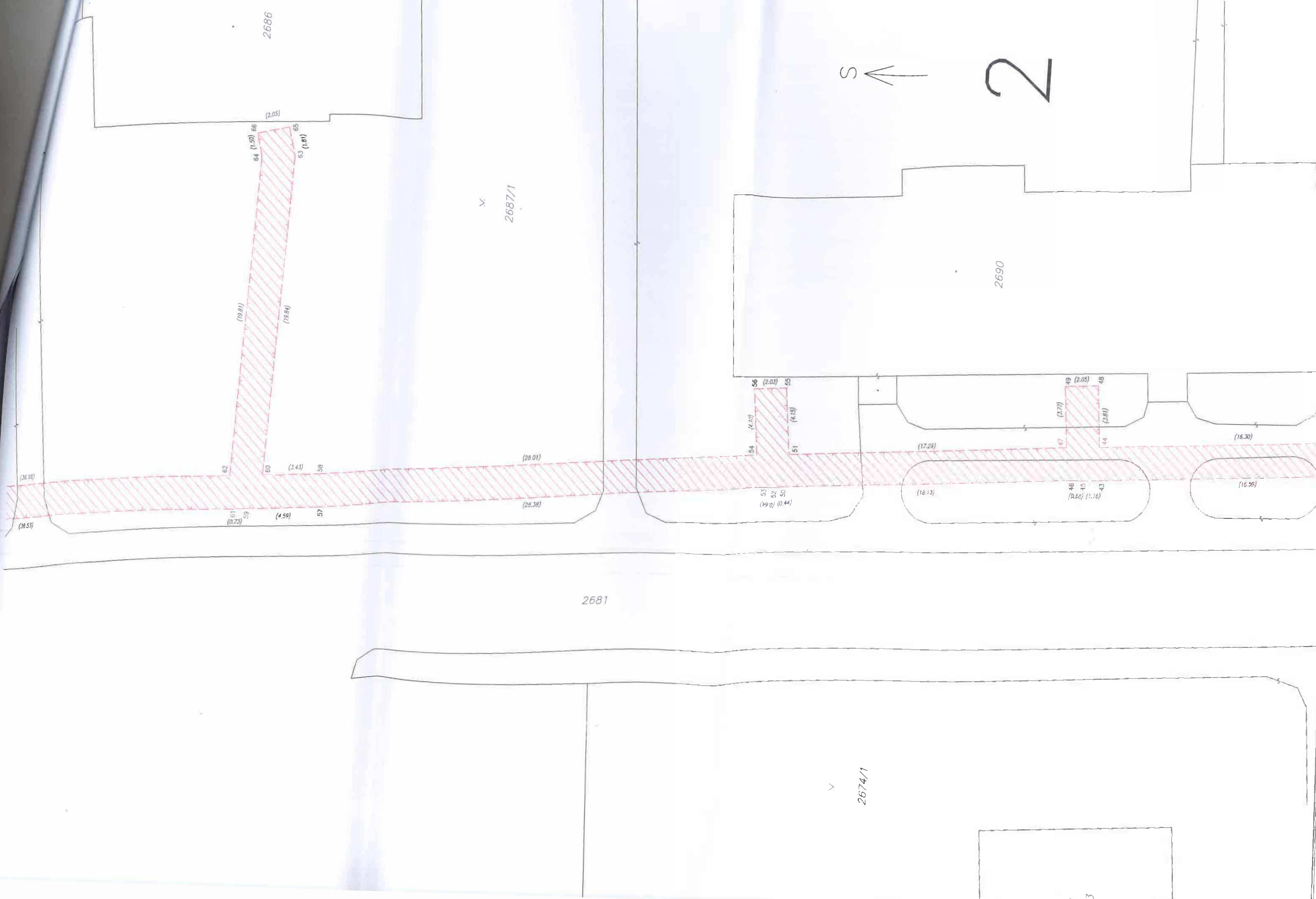

2686

2687/1

2681

2674/1

2

2690

573

S





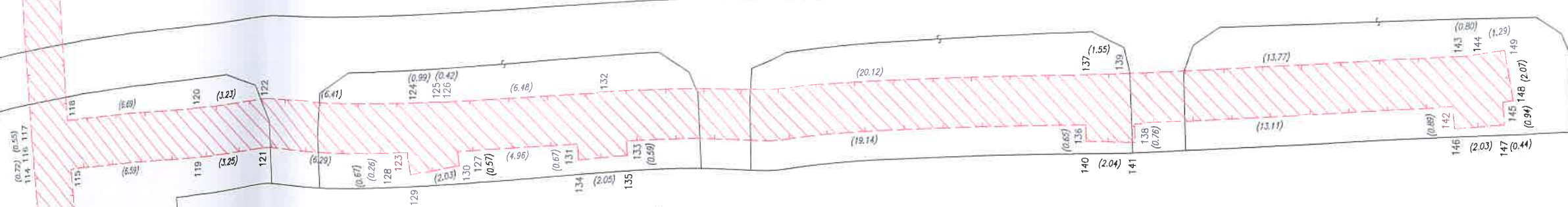

2709

2712/1

2706

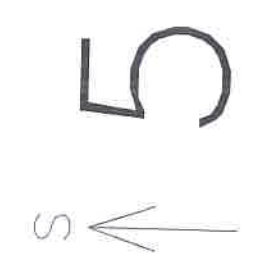

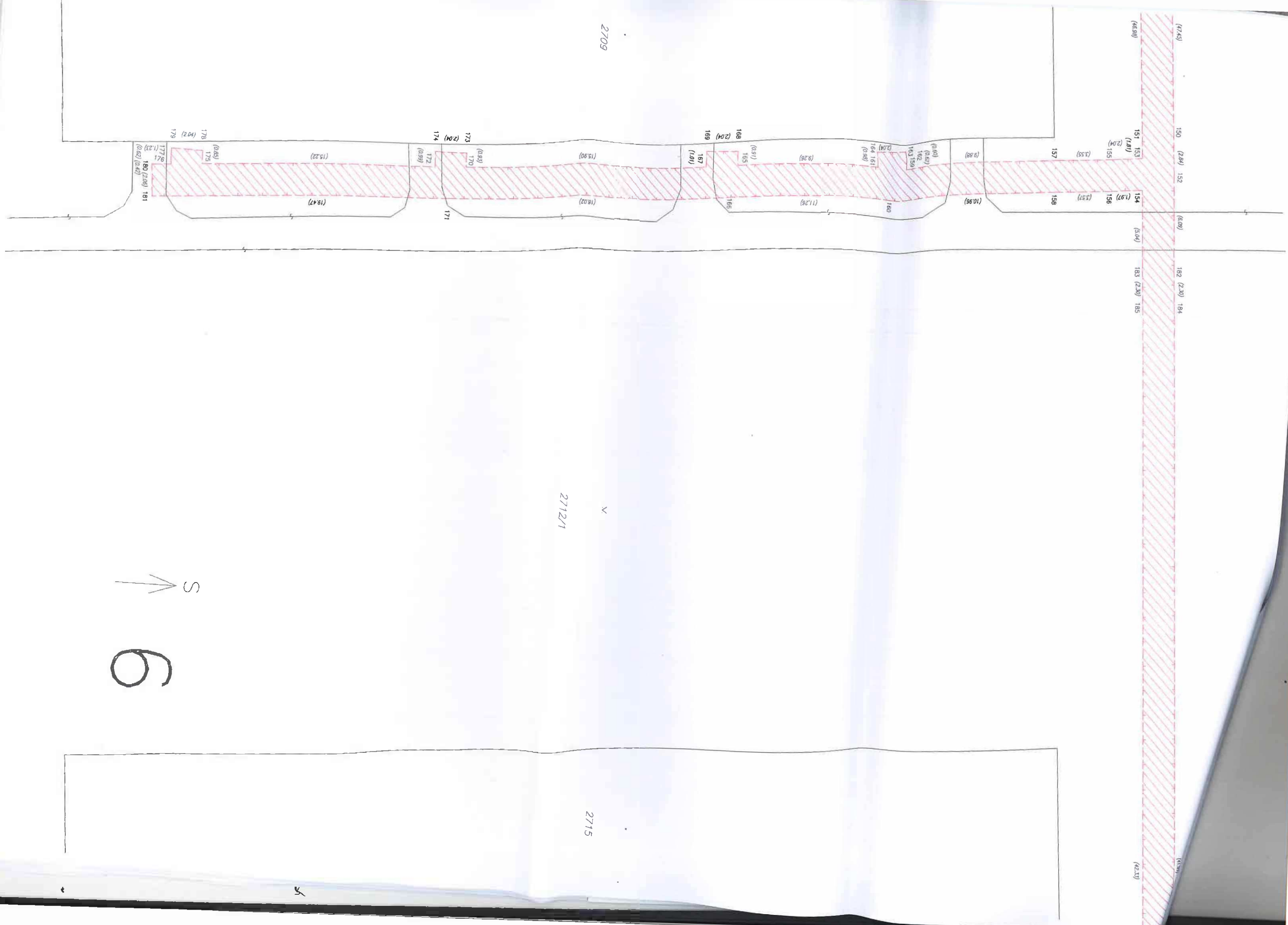

2709

2712/1

2715

S  
6

(47.45) 150 (2.84) 152 (6.09) 182 (2.30) 184 (42.33)

(46.08) 151 (1.81) 153 (2.04) 155 (3.55) 156 (1.97) 158 (5.04) 183 (2.30) 185

179 (2.02) 178 (0.65) 175 (15.22) 174 (2.04) 173 (0.83) 170 (15.90) 169 (2.04) 168 (0.91) 165 (9.26) 164 (0.98) 161 (2.04) 159 (0.60) 158 (0.62) 156 (10.96) 157 (9.88) 154 (1.97) 153 (2.04) 152 (6.09)

180 (2.06) 181 (1.23) (0.62) (0.47) 177 (1.23) 176 (0.62) 172 (0.99) 167 (1.01) 166 (11.26) 163 (1.56) 162 (0.62) 160 (10.96) 159 (2.04) 158 (3.55) 157 (2.04) 156 (1.97) 155 (2.04) 154 (5.04) 153 (2.04) 152 (6.09)

(51.03)  
(48.81)

2719



2712/1

(1.44)  
(41.99)

188 (1.55)  
189 (1.55)  
190 (3.24)  
191 (3.20)  
192 (3.24)  
193 (11.96)

194 (0.98)  
195 (5.21)  
196 (0.76)  
197 (0.47)  
198 (0.34)  
199 (4.14)

200 (1.11)  
201 (2.04)  
202 (2.04)  
203 (0.16)

204 (1.35)  
205 (1.87)  
206 (1.320)

207 (0.53)  
208 (2.79)  
209 (2.92)

210 (0.59)  
211 (17.21)

212 (1.20)  
213 (1.31)  
214 (2.09)

215 (1.20)  
216 (0.33)  
217 (2.14)  
218 (0.40)  
219 (0.50)  
220 (1.64)  
221 (0.50)  
222 (0.16)  
223 (0.40)

2712/2

2712/3

2715

(0.85)  
2.39  
2.40  
(102)

2719

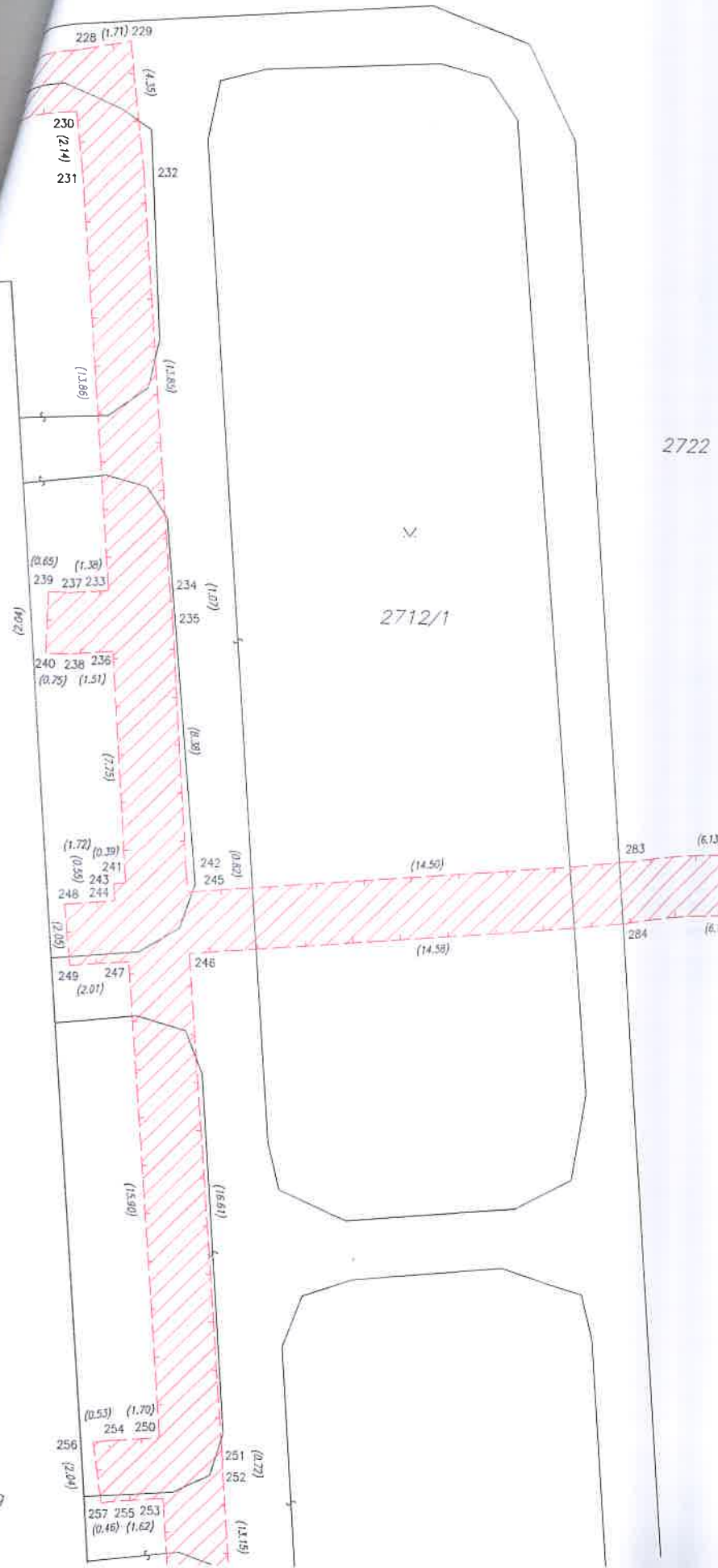

2722

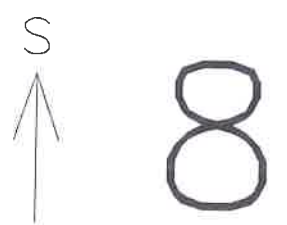
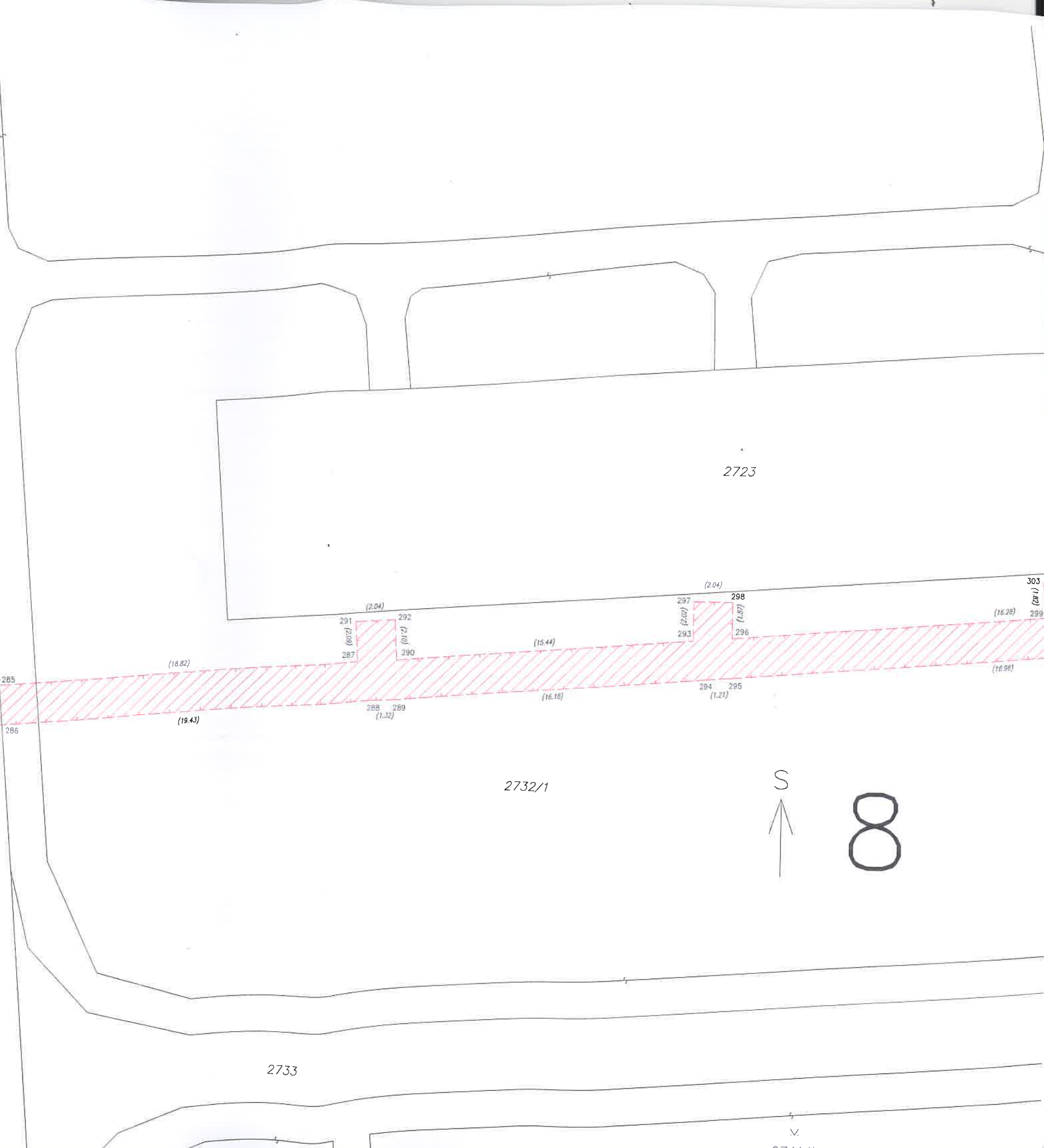

2733

2741/1





2728

2729

2730

2731

2732/1



11

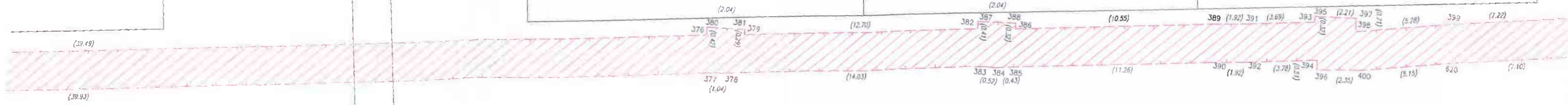

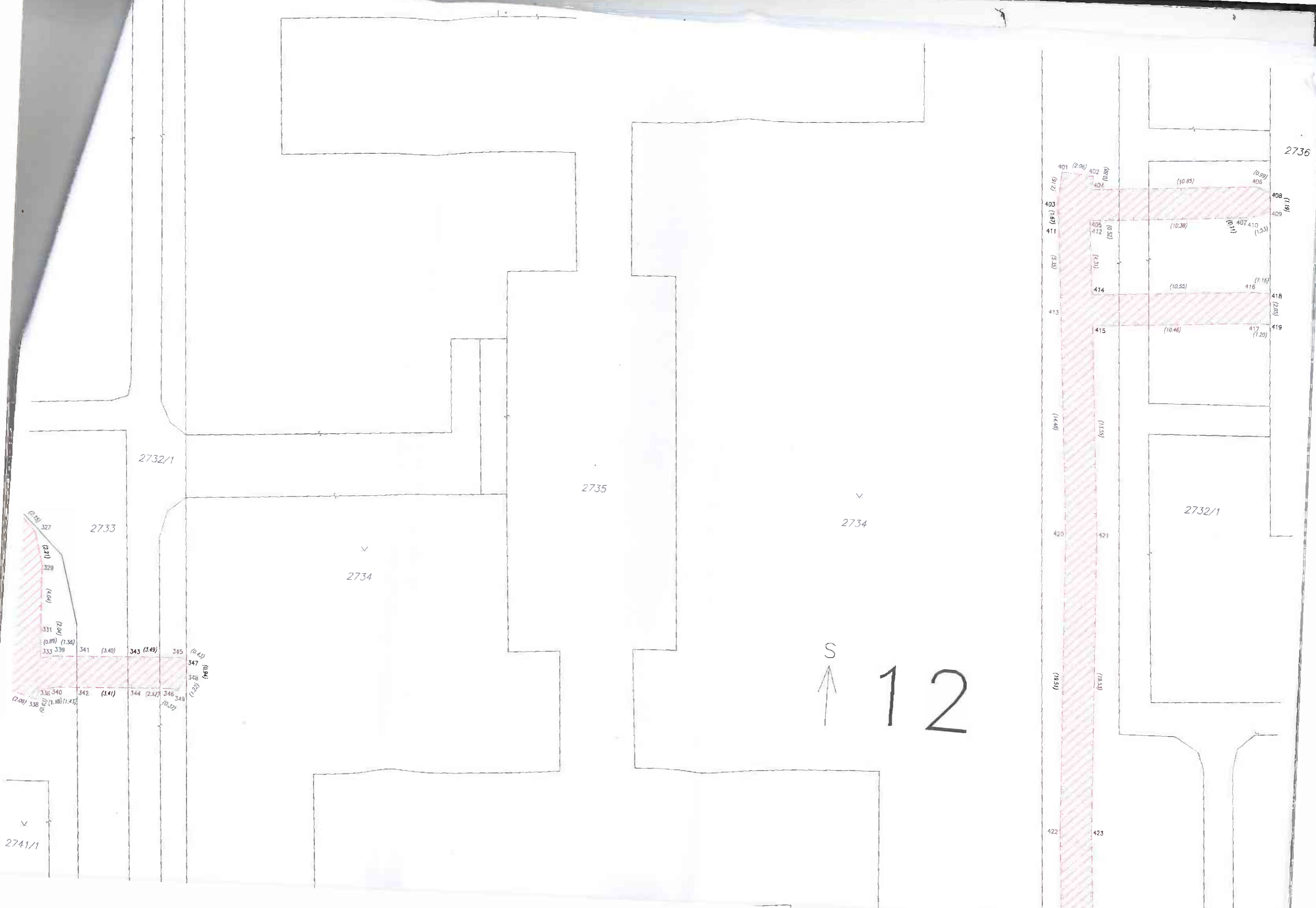

2741/1

2733

2734

2735

2736

2732/1

2734

2734

2734

2734

2734

327 (2.15)  
328 (2.21)  
329 (1.07)  
331 (1.02)  
333 (0.89) 339 (1.56)  
341 (3.40) 343 (2.49) 345 (0.42)  
347 (1.23) (1.50)  
348 (1.23) (1.50)  
336 (2.09) 340 (1.18) (1.41)  
342 (3.41) 344 (2.32) 346 (1.23) 349 (1.23)

401 (2.16) 402 (2.06)  
404 (0.88) 405 (0.89)  
408 (1.61) 409 (1.61)  
411 (5.15) 412 (5.01) (10.38) 417 (1.11) 418 (1.53)  
414 (1.11) 416 (1.15)  
413 (5.15) 415 (10.46) 417 (1.20)  
420 (1.56) 421 (1.56)  
422 (1.56) 423 (1.56)

S  
↑  
12



2740

2734



14

2741/1

2733

(24.59)

459

(22.51)

462

(14.02)

465

2732/1

(47.04)

468

(12.06)

466

(12.5)

(95.7)

463

(10.84)

461

(18.71)

2732/2

454

(12.70)

462

(18.83)

2744

2747



S  
↑  
15  
2740

2741/2

2741/3

2743

2741/1

2722

2733

(22.30) 482 (1.56) 480 (12.28) 478 (21.95) 477 (6.22) 37-141 (5.20) 474 (8.37) 472 (6.36) 470 (24.55)  
(22.71) 481 (12.28) 479 (3.67) 37-84 (6.60) 37-248 (6.27) 1245-3 (15.67) 1245-2 (4.37) 476 (5.02) 475 (8.41) 473 (6.36) 471

2746/1

2746/2

2732/2

2745

2744







2747



19

2732/1

2722

2748

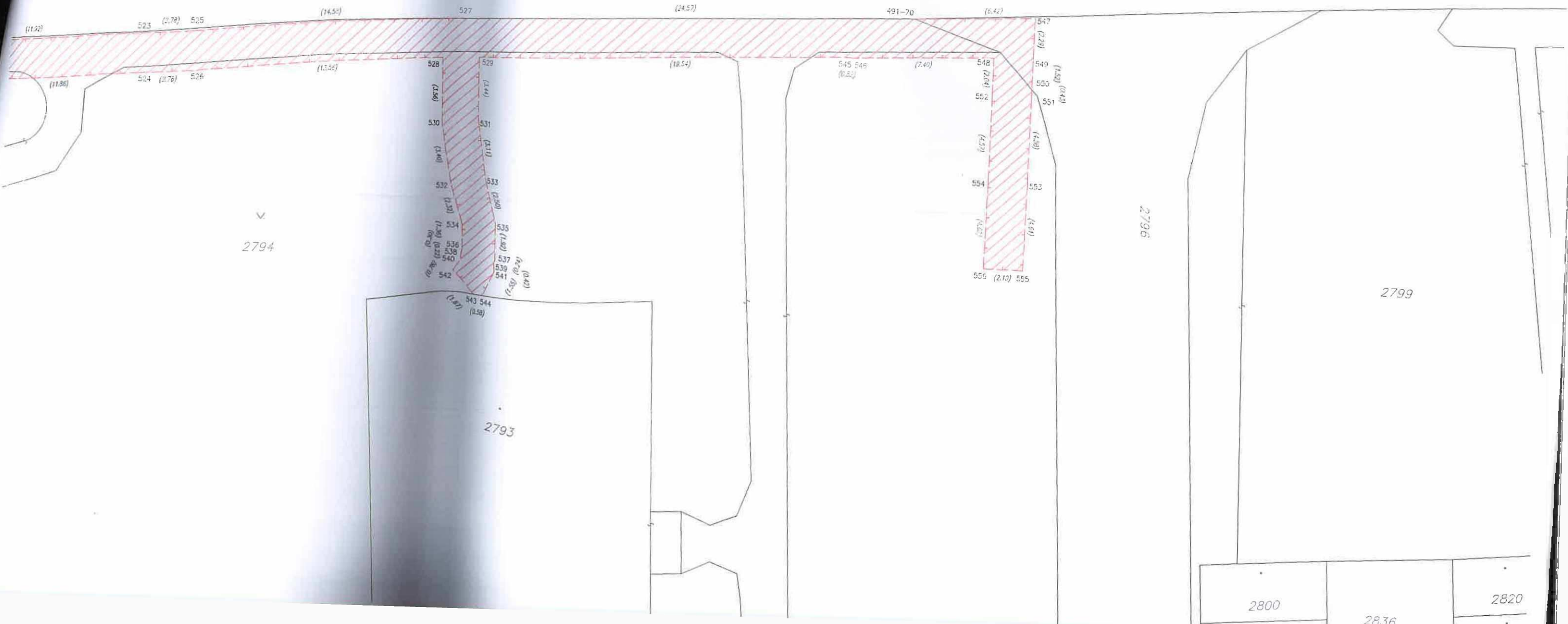

2794

2793

2796

2799

2800

2836

2820

2866/1

2862

2732/1

2748

2866/5

2865

2866/9

2864/1

2866/6

2866/10

2864/2

2861

2736



20





Seznam souřadnic (S-JTSK)

Č. bodu	Souřadnice pro zápis do KN		kód kv.	Poznámka
	Y	X		
623	762313.95	1034679.37	3	
624	762313.91	1034681.47	3	věcné břemeno
625	762307.55	1034679.53	3	věcné břemeno
626	762307.63	1034681.63	3	věcné břemeno
627	762301.30	1034679.85	3	věcné břemeno
628	762301.08	1034681.97	3	věcné břemeno
629	762299.63	1034679.41	3	věcné břemeno
630	762299.13	1034681.45	3	věcné břemeno
631	762297.64	1034678.97	3	věcné břemeno
632	762297.54	1034681.10	3	věcné břemeno
633	762297.39	1034681.07	3	věcné břemeno
634	762291.60	1034678.75	3	věcné břemeno
635	762291.59	1034680.85	3	věcné břemeno
636	762291.45	1034678.75	3	věcné břemeno
637	762291.49	1034680.87	3	věcné břemeno
638	762290.14	1034678.97	3	věcné břemeno
639	762290.98	1034680.95	3	věcné břemeno
640	762288.81	1034679.93	3	věcné břemeno
641	762290.55	1034681.27	3	věcné břemeno
642	762287.80	1034682.53	3	věcné břemeno
643	762289.68	1034683.51	3	věcné břemeno
644	762286.23	1034684.90	3	věcné břemeno
645	762287.83	1034686.30	3	věcné břemeno
646	762283.94	1034686.93	3	věcné břemeno
647	762285.14	1034688.67	3	věcné břemeno
648	762281.78	1034688.05	3	věcné břemeno
649	762282.62	1034689.99	3	věcné břemeno
650	762279.10	1034688.97	3	věcné břemeno
651	762279.52	1034691.05	3	věcné břemeno
652	762276.40	1034689.18	3	věcné břemeno
653	762276.40	1034691.28	3	věcné břemeno
654	762262.72	1034688.02	3	věcné břemeno
655	762262.55	1034690.12	3	věcné břemeno
656	762248.50	1034686.85	3	věcné břemeno
657	762248.30	1034688.95	3	věcné břemeno
658	762241.19	1034686.09	3	věcné břemeno
659	762240.97	1034688.17	3	věcné břemeno
660	762235.04	1034685.39	3	věcné břemeno
661	762235.92	1034687.60	3	věcné břemeno
662	762233.86	1034687.47	3	věcné břemeno
663	762233.22	1034685.37	3	věcné břemeno
664	762233.20	1034687.47	3	věcné břemeno
665	762235.81	1034688.61	3	věcné břemeno
666	762233.75	1034688.40	3	věcné břemeno
667	762235.45	1034694.42	3	věcné břemeno
668	762233.41	1034693.96	3	věcné břemeno
669	762235.10	1034699.47	3	věcné břemeno
670	762233.04	1034699.31	3	věcné břemeno
671	762234.77	1034703.27	3	věcné břemeno
672	762234.26	1034709.14	3	věcné břemeno
673	762232.22	1034708.90	3	věcné břemeno
674	762233.43	1034714.73	3	věcné břemeno
675	762231.47	1034713.97	3	věcné břemeno
676	762231.70	1034717.30	3	věcné břemeno
677	762230.48	1034715.42	3	věcné břemeno
678	762229.54	1034715.60	3	věcné břemeno
679	762229.65	1034717.67	3	věcné břemeno
680	762229.37	1034717.64	3	věcné břemeno