



Smlouva o dílo uzavřená v souladu s § 2586 a násl. zákona č. 89/2012 Sb., občanského zákoníku, v platném znění (dále jen "občanský zákoník")

SMLOUVA O DÍLO č.: 62-2-8723/2023

### I. SMLUVNÍ STRANY

OBJEDNATEL	ZHOTOVITEL
<p><b>Česká republika</b>  <b>Hasičský záchranný sbor Jihomoravského kraje</b>  Zubatého 685/1, 614 00 Brno</p> <p>Zastoupená: plk. Ing. Jiří Pelikán  ředitel Hasičského záchranného sboru Jihomoravského kraje</p> <p>Bankovní spojení: ČNB, pobočka Brno  Číslo účtu: 10039881/0710  IČO: 70884099  DIČ: CZ70884099, není plátce DPH  DS: ybiaiuv</p>	<p>Obchodní firma: <b>Line Control s.r.o.</b>  Sídlo: Vaňhalova 587/2  623 00 Brno - Kohoutovice</p> <p>Statutární orgán:   Kontaktní osoba: </p> <p>Zapsaná v obchodním rejstříku Krajského soudu v Brně pod spisovou značkou C 95041</p> <p>Bankovní spojení:   Číslo účtu:   IČO: 05399068  DIČ: CZ05399068  DS: rgb293b</p>

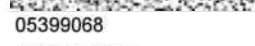
### II. PŘEDMĚT SMLOUVY

Touto smlouvou se zhotovitel zavazuje k řádnému a včasnému provedení díla:

Specifikace díla: kalibrace a opravy detektorů Sewerin v roce 2023 dle cenové nabídky č. NA23-2649 ze dne 20.2.2023 (příloha č.2). Prodávající akceptuje skutečnost, že kupující nemusí po dobu účinnosti této smlouvy vyčerpat celou částku na dílo, jež je předmětem této smlouvy.

Cena díla bez DPH:	173 553,72 Kč
DPH 21%	36 446,28 Kč

Dodací lhůta: průběžně dle požadavků zadavatele do 15. prosince 2023      Cena včetně DPH: 210 000,00 Kč  
Záruční doba: 12 měsíců od data převzetí předmětu smlouvy objednatelem, veškeré vady je zhotovitel povinen ve lhůtě do 14 dnů od nahlášení vlastním nákladem odstranit, nedohodnou-li se smluvní strany v reklamačním protokolu jinak.

**Cena dohodnuta jako konečná a nepřekročitelná celkem: 210 000,00 Kč**

Místo plnění: Hasičské stanice HZS JmK dle přílohy č. 1 k této smlouvě

Předmět smlouvy je za objednatele oprávněn převzít: 

### III. PLATEBNÍ PODMÍNKY

Fakturu zašle zhotovitel v 1 vyhotovení a s potvrzeným dokladem o převzetí předmětu smlouvy na adresu objednatele. Splatnost faktury je 21 dní od doručení do sídla objednatele. Faktura musí obsahovat veškeré daňové náležitosti. Smluvní strany se dále dohodly, že fakturováno bude postupně dle skutečně provedených kalibrací a servisů.

#### IV. SMLUVNÍ POKUTA, ÚROKY Z PRODLENÍ

1. Pro případ nedodržení termínu splnění předmětu plnění ze strany zhotovitele nebo v případě prodlení zhotovitele s odstraněním vad dle čl. II. se sjednává smluvní pokuta ve výši 0,05% z ceny vč. DPH předmětu plnění za každý, byť i započatý den prodlení, a to až do dodání předmětu plnění; zaplacením smluvní pokuty není dotčen nárok objednatele na náhradu škody.
2. Při nedodržení termínu splatnosti řádně vystaveného daňového dokladu objednatelem je zhotovitel oprávněn účtovat úrok z prodlení za splnění podmínky podle § 1968 občanského zákoníku ve výši podle § 1970 občanského zákoníku.
3. Ujednáním o smluvní pokutě a úroku z prodlení není dotčeno právo smluvních stran domáhat se náhrady škody v plném rozsahu. Případná vzniklá škoda je vymahatelná v plné výši samostatně vedle smluvní pokuty, v souladu s ustanovením § 1971 občanského zákoníku.

#### V. ZÁVĚREČNÁ USTANOVENÍ

1. Smluvní strany tím potvrzují, že přistupují na všechny podmínky smlouvy a jejich vzájemné vztahy se budou řídit občanským zákoníkem. Účastníci jsou povinni dbát, aby při úpravě smluvních vztahů bylo odstraněno vše, co by mohlo vést ke vzniku rozporů.
2. Tato smlouva nabývá platnosti dnem jejího uzavření a účinnosti dnem jejího uveřejnění dle zákona č. 340/2015 Sb., o zvláštních podmínkách účinnosti některých smluv, uveřejňování těchto smluv a o registru smluv (zákon o registru smluv), ve znění pozdějších předpisů avšak s výjimkou ujednání dle tohoto odstavce, který nabývá účinnosti dnem uzavření této smlouvy.
3. V souladu se zákonem č. 340/2015 Sb., o registru smluv, se strany dohodly, že objednatel zašle tuto smlouvu správci registru smluv k uveřejnění ve lhůtě, stanovené tímto zákonem. Osobní údaje stran před odesláním budou anonymizovány v souladu se zákonem č. 110/2019 Sb., o zpracování osobních údajů a podle Nařízení Evropského parlamentu a Rady (EU) 2016/679 ze dne 27. dubna 2016 o ochraně fyzických osob v souvislosti se zpracováním osobních údajů a o volném pohybu těchto údajů a o zrušení směrnice 95/46/ES (obecné nařízení o ochraně osobních údajů).
4. Tato smlouva je vyhotovena ve třech (3) stejnopisech, z nichž dva (2) obdrží objednatel a jeden (1) zhotovitel. Objednatel po podpisu této smlouvy vyznačí na všechny stejnopisy evidenční číslo této smlouvy.

- Přílohy: 1. Seznam přístrojů Sewerin u HZS JmK  
2. Nabídka č. NA23-2649 ze dne 20.2.2023

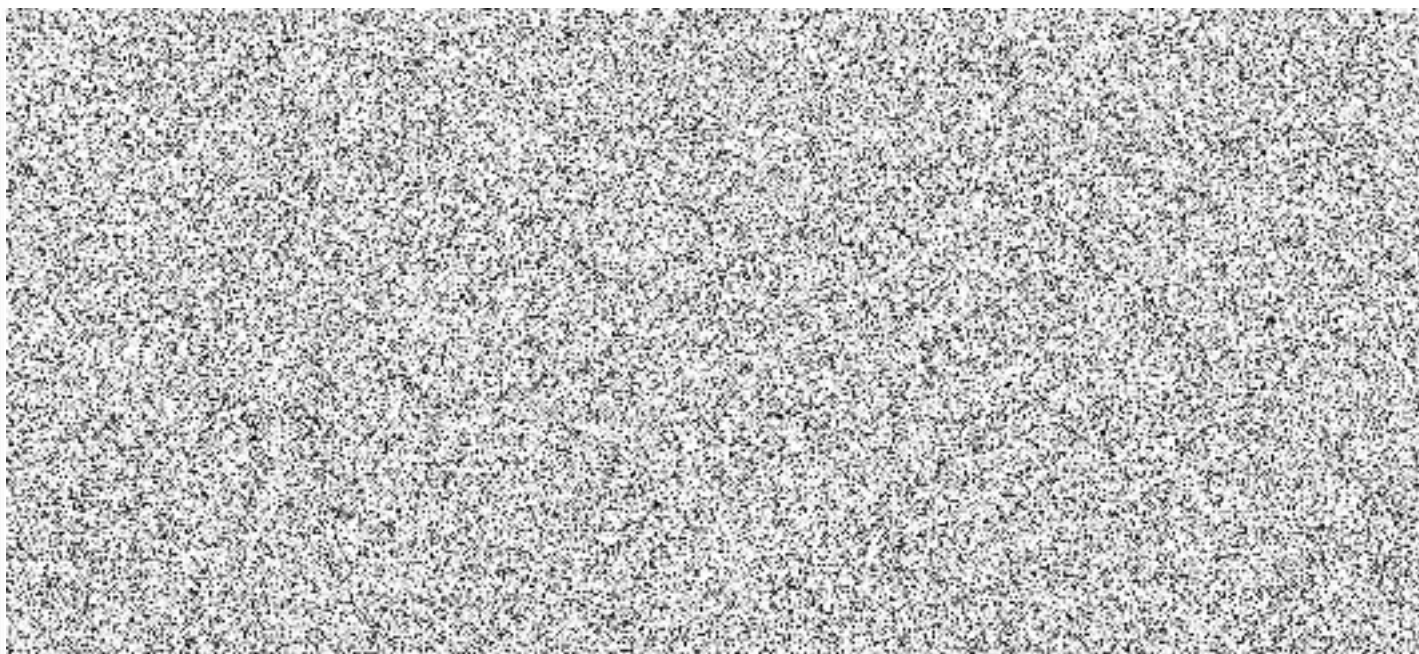

## Sezna přístrojů Sewerin na kalibraci a opravy v roce 2023

ÚO	HS	Název	v.č.	Poslední kalibrace
Blansko	Blansko	Sewerin EX-TEC PM 4	06011003789	2022
Blansko	Blansko	Sewerin EX-TEC PM 5	06011004001	2022
Blansko	Boskovice	Sewerin EX-TEC PM 6	06011004016	2022
Blansko	Kunštát	Sewerin EX-TEC PM 7	06011004013	2022
Brno - město	BVV	Sewerin EX-TEC PM 8	06011007933	2022
Brno - město	BVV	Sewerin EX-TEC PM 9	06011009899	2022
Brno - město	Lidická	Sewerin EX-TEC PM 10	06011004026	2022
Brno - město	Lidická	Sewerin EX-TEC PM 11	06011004041	2022
Brno - město	Lískovec	Sewerin EX-TEC PM 12	06011004204	2022
Brno - město	Líšeň	Sewerin EX-TEC PM 13	06011007932	2022
Brno - město	Líšeň	Sewerin EX-TEC PM 14	06011010342	2022
Brno - město	Líšeň	Sewerin EX-TEC PM 15	06011005951	2022
Brno - město	Přehrada	Sewerin EX-TEC PM 16	06011013505	2022
Brno - venkov	Ivančice	Sewerin EX-TEC PM 17	06011005956	2022
Brno - venkov	Pohořelice	Sewerin EX-TEC PM 18	06011004203	2022
Brno - venkov	Požořice	Sewerin EX-TEC PM 19	06010000402	2022
Brno - venkov	Rosice	Sewerin EX-TEC PM 20	06011004162	2022
Brno - venkov	Rosice	Sewerin EX-TEC PM 21	06011007907	2022
Brno - venkov	Tišnov	Sewerin EX-TEC PM 22	06011009946	2022
Brno - venkov	Židlochovice	Sewerin EX-TEC PM 23	06011003805	2022
Brno - venkov	Židlochovice	Sewerin EX-TEC PM 24	06011003786	2022
Břeclav	Břeclav	Sewerin EX-TEC PM 25	06011003752	2022
Břeclav	Břeclav	Sewerin EX-TEC PM 26	06011004160	2022
Břeclav	Hustopeče	Sewerin EX-TEC PM 27	06011003989	2022
Břeclav	Mikulov	Sewerin EX-TEC PM 28	06011004163	2022
Hodonín	Hodonín	Sewerin EX-TEC PM 29	06011004152	2022
Hodonín	Hodonín	Sewerin EX-TEC PM 30	06011003755	2022
Hodonín	Kyjov	Sewerin EX-TEC PM 31	06011005950	2022
Hodonín	Veselí n. M.	Sewerin EX-TEC PM 32	06011011537	2022
Vyškov	Vyškov	Sewerin EX-TEC PM 33	06011003751	2022
Vyškov	Vyškov	Sewerin EX-TEC PM 34	06011002844	2022
Vyškov	Bučovice	Sewerin EX-TEC PM 35	06011004047	2022
Vyškov	Slavkov	Sewerin EX-TEC PM 36	06011003750	2022
Znojmo	Znojmo	Sewerin EX-TEC PM 37	06011003799	2022
Znojmo	Znojmo	Sewerin EX-TEC PM 38	06011007928	2022
Znojmo	Znojmo	Sewerin EX-TEC PM 39	06011004031	2022
Znojmo	Moravský Krumlov	Sewerin EX-TEC PM 40	06011009948	2022
Znojmo	Hrušovany n. J.	Sewerin EX-TEC PM 41	06011003779	2022
KŘ	Laboratoř Tišnov	Sewerin EX-TEC PM 42	06011012523	2022

## Sezna přístrojů Sewerin na kalibraci a opravy v roce 2023

ÚO	HS	Název	v.č.	Poslední kalibrace
Blansko	Blansko	Sewerin SNOOPER Mini	02201029370	2022
Blansko	Kunštát	Sewerin SNOOPER Mini	02201018453	2022
Brno - město	BVV	Sewerin SNOOPER Mini	3087	2022
Brno - město	Lískovec	Sewerin SNOOPER Mini	3764	2022
Brno - město	Líšeň	Sewerin SNOOPER Mini	2952	2022
Brno - město	Líšeň	Sewerin SNOOPER Mini	22032	2022
Brno - město	Líšeň	Sewerin SNOOPER Mini	1664	2022
Brno - město	Líšeň	Sewerin SNOOPER Mini	22031	2022
Brno - město	Líšeň	Sewerin SNOOPER Mini	1971	2022
Brno - město	Přehrada	Sewerin SNOOPER Mini	3763	2022
Brno - venkov	Pozořice	Sewerin SNOOPER Mini	2956	2022
Brno - venkov	Rosice	Sewerin SNOOPER Mini	001970	2022
Břeclav	Břeclav	Sewerin SNOOPER Mini	02201029380	2022
Vyškov	Vyškov	Sewerin SNOOPER Mini	02201029382	2022
KŘ	Laboratoř Tišnov	Sewerin SNOOPER Mini	02201007203	2022

Prosíme kalibrace fakturovat po ÚO. Opravy pak budeme fakturat zvlášť, také po ÚO.

V roce 2023 je předpoklad kalibrace 39 ks detektorů EX Tec PM4 a 15 ks detektorů Snooper-mini.

Line Control s.r.o., Vaňhalova 587/2, 623 00 Brno-Kohoutovice  
 Tel.: +420 515 225 300  
 e-mail: info@linecontrol.cz, www.linecontrol.cz

PRO:

Hasičský záchranný sbor Jihomoravského kraje

 Zubatého 1  
 614 00 Brno  
 Česká republika

 ČÍSLO: **NA23-2649**

DATUM: 20.02.2023

OBCHODNÍK:

TEL.:

MOBILNÍ TEL.:

FAX.:

E-MAIL:

**Kalibrace detekčních přístrojů pro rok 2023**

POZ.	NÁZEV	MNOŽSTVÍ	CENA / MJ BEZ DPH	CENA CELKEM BEZ DPH
<b>Kalibrace detekčních přístrojů</b>				
002	Kalibrace SNOOPER mini	15 ks	903 Kč	13 545 Kč
00201	Kalibrace přístrojů skupiny 1	1 ks		
00202	Práce	0,5 hod.		
00203	Filtr SNOOPER mini (1 ks)	1 ks		
003	Sleva 15%	1 ks	-138 Kč	-138 Kč
Cena za kalibraci po slevě			13 407 Kč	13 407 Kč
005	Kalibrace EX-TEC PM 4 s čerpadlem	39 ks	1 650 Kč	64 350 Kč
00501	Kalibrace přístrojů skupiny 2	1 ks		
00502	Práce	1 hod.		
00503	Filtr PM 4 (1 kus)	2 ks		
00504	Filtr GURON do krytu senzoru	1 ks		
00505	Funkční zkouška přístrojů PM/SR/Combi/OD	1 ks		
<b>Náhradní díly SNOOPER mini</b>				
007	Senzor SNOOPER mini metan upravený	1 ks	2 437 Kč	2 437 Kč
008	Spodní kryt SNOOPER mini nový	1 ks	777 Kč	777 Kč
009	Horní kryt SNOOPER mini	1 ks	552 Kč	552 Kč
010	Kryt senzoru SNOOPER mini (černý)	1 ks	122 Kč	122 Kč
011	Kryt senzoru SNOOPER mini (stará verze)	1 ks	570 Kč	570 Kč
012	Flexibilní sonda SNOOPER mini	1 ks	3 140 Kč	3 140 Kč
013	Tastatura SNOOPER mini	1 ks	748 Kč	748 Kč
<b>Náhradní díly EX-TEC PM 4</b>				

Line Control s.r.o., Vaňhalova 587/2, 623 00 Brno-Kohoutovice  
 Tel.: +420 515 225 300  
 e-mail: info@linecontrol.cz, www.linecontrol.cz

POZ.	NÁZEV	MNOŽSTVÍ	CENA / MJ BEZ DPH	CENA CELKEM BEZ DPH
015	Kryt baterii PM 4	1 ks	708 Kč	708 Kč
016	Deska elektroniky senzorů PM 4	1 ks	3 260 Kč	3 260 Kč
017	Tastatura EX-TEC PM 4	1 ks	1 923 Kč	1 923 Kč
018	Spodní kryt PM 4	1 ks	1 262 Kč	1 262 Kč
019	Deska elektroniky PM 4 set	1 ks	11 926 Kč	11 926 Kč
020	Horní kryt PM 4	1 ks	2 335 Kč	2 335 Kč
021	Filtr PM 4 (1 kus)	1 ks	23 Kč	23 Kč
022	Sonda flex HG4 s filtrem	1 ks	3 728 Kč	3 728 Kč
023	Čerpadlo PM 4	1 ks	7 400 Kč	7 400 Kč
024	Elektronika čerpadla PM 4	1 ks	3 689 Kč	3 689 Kč
025	Úchytka čerpadla PM 4	1 ks	52 Kč	52 Kč
026	Armatura čerpadla PM 4	1 ks	69 Kč	69 Kč
027	LCD displej EX-TEC PM 4 podsvětlený	1 ks	2 213 Kč	2 213 Kč
028	Hlavice sondy HG4	1 ks	1 540 Kč	1 540 Kč
029	Těsnění senzoru PM04	1 ks	108 Kč	108 Kč
030	Senzor PPM/UEG/VOL výměna	1 ks	11 290 Kč	11 290 Kč
031	Membrána čerpadla PM 4	1 ks	136 Kč	136 Kč
032	Hlavice PM 4 (nasávací) s magnetem a filtrem	1 ks	338 Kč	338 Kč
033	Nabíjecí adaptér HG4	1 ks	3 880 Kč	3 880 Kč
034	Propojovací hadička HG4 s hydrofóbním filtrem	1 ks	2 340 Kč	2 340 Kč
035	Přepravní kufr HG4	1 ks	3 728 Kč	3 728 Kč
036	Kožený obal HG4	1 ks	2 644 Kč	2 644 Kč
037	Hlavice sondy HG4	1 ks	1 280 Kč	1 280 Kč
038	Kryt filtru pro sondu flexibilní sondu HG4	1 ks	162 Kč	162 Kč
039	Malý hydrofóbní filtr (0,45 um)	1 ks	281 Kč	281 Kč
040	Flexibilní ruční sonda HG4 s propojovací hadičkou a filtrem	1 ks	5 489 Kč	5 489 Kč
041	Kapilára PM 4	1 ks	145 Kč	145 Kč
042	Filtr GIZEH s aktivním uhlím (100 ks)	1 ks	99 Kč	99 Kč

Line Control s.r.o., Vaňhalova 587/2, 623 00 Brno-Kohoutovice  
Tel.: +420 515 225 300  
e-mail: info@linecontrol.cz, www.linecontrol.cz

---

<b>DODACÍ PODMÍNKY:</b>	Dodavatel ručí za zboží do doby převzetí odběratelem nebo příjemcem.
<b>ZÁRUČNÍ PODMÍNKY:</b>	12 měsíců na zařízení, pokud bude použito v souladu s návodem na obsluhu, není-li dohodnuto jinak. Nevztahuje se na běžné opotřebení způsobené používáním zařízení. 12 měsíců na senzory, náhradní díly a provedené práce. Vyjmuty jsou filtry, hadičky, těsnění a další materiál podléhající opotřebení. Stabilita náplní kalibračních a testovacích plynů se řídí dle certifikátu dodaného s náplní.
<b>CENOVÉ PODMÍNKY:</b>	Výše uvedená kalkulace obsahuje běžně prováděný servis na daném typu přístroje (kalibrace, údržba). Pokud při kontrole přístroje zjistíme, že je pro správnou funkci a úspěšnou kalibraci nutná výměna dalších náhradní dílů, budeme Vás o této skutečnosti informovat.  V případě, že byste se z jakéhokoliv důvodu rozhodli přístroj neopravovat, si vyhrazujeme právo účtovat si skutečné náklady, které nám v takovém případě vzniknou, typicky: <ul style="list-style-type: none"><li>- Ověření funkce a stavu přístroje</li><li>- Čas potřebný ke zpětnému sestavení přístroje</li><li>- Vystavení protokolu o servisním zásahu</li><li>- Poštovné a balné v případě odeslání přepravní službou</li></ul>
<b>PLATNOST NABÍDKY:</b>	Nabídka je platná 3 měsíce, nejpozději však do 31.12.2023.

