

Česká republika – Státní pozemkový úřad
sídlo: Husinecká 1024/11a, 130 00 Praha 3
zast. Ing. Janou Vernerovou, vedoucí Pobočky Louny
adresa: Pražská 765, 440 01 Louny
IČ: 01312774
DIČ: CZ01312774
bankovní spojení: Česká národní banka
číslo účtu: 60011-3723001/0710
(dále jen „pronajímatel“)
- na straně jedné –

a

Faunus Vidovle, s. r. o.

zast.
Bitozeves 102, 440 01 Louny
zaps. v obchodním rejstříku vedeném Krajským soudem Ústí n. L., oddíl C, vložka 11615
IČ: 250 13 718
(dále jen "nájemce")
- na straně druhé -

uzavírají tento

dodatek č. 3 k nájemní smlouvě č. 199N11/35

Čl. I

Smluvní strany uzavřely dne 23. 5. 2011 nájemní smlouvu č. **199N11/35** (dále jen "smlouva").

Čl. II

Na základě smlouvy je nájemce povinen platit pronajímateli roční nájemné ve výši **13566,- Kč** (slovy: Třinácttisícpětsetšedesátšestkorun českých).

Čl. III

Smluvní strany se dohodly na tom, že nájemné specifikované v čl. II tohoto dodatku bude zvýšeno z důvodu:

- tímto dodatkem dochází k úpravě předmětu nájmu v obci Lišany, k. ú. Lišany u Žatce, na základě Vyhlášení platnosti obnoveného katastrálního operátu v k. ú. Lišany u Žatce.

Rekapitulace:

obec	kat. území	výměra (ha)	cena (Kč/ha)	% náj.	nájem (Kč)
Lišany	Lišany u Žatce	25,5419	55000	1	14047,93

Příloha č. 1 je nedílnou součástí této smlouvy.

Smluvní strany se dohodly na tom, že nájemné specifikované v čl. II tohoto dodatku se nově stanovuje dohodou od **15. 12. 2013** na částku **14048,- Kč** (slovy: Čtrnácttisícčtyřicetosmkorun českých) ročně.

Zaplacením se rozumí připsání placené částky na účet pronajímatele.

Nájemné pro rok 2014

Nájemné za období 1. 10. 2013 – 30. 9. 2014 (výpočet dodatku č. 3)13949,- Kč

Nájemné pro rok 2014, tj. od 1. 10. 2013 do 30. 9. 2014, činí 13949,- Kč.

Čl. IV

Tento dodatek nabývá platnosti a účinnosti dnem podpisu oběma smluvními stranami.

Čl. V

Tento dodatek je vyhotoven ve dvou stejnopisech, z nichž každý má platnost originálu. Jeden stejnopis přebírá nájemce a jeden je určený pro pronajímatele.

Čl. VI

Smluvní strany po přečtení tohoto dodatku prohlašují, že s jeho obsahem souhlasí a že je shodným projevem jejich vážné a svobodné vůle, a na důkaz toho připojují své podpisy.

13-12-2013

V Lounech dne

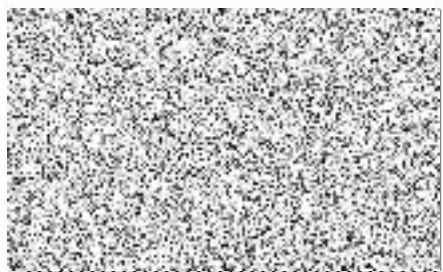

Ing. Jana Vernerová
vedoucí Pobočky Louny
Státní pozemkový úřad
pronajímatel



Faunus Vidovle/ s. r. o.
nájemce

Za správnost:

Ing. Zlata Ekrťová

