

SMLOUVA O DÍLO



HZSFP000C58F

uzavřená dle § 2586 a násl. zákona č. 89/2012 Sb., občanský zákoník,
ve znění pozdějších předpisů

SOŠ PO a VOŠ PO

I. Smluvní strany

Česká republika – Střední odborná škola požární ochrany a Vysoká škola odborná škola požární ochrany



Sídlo: Pionýrů 2069, 738 01 Frýdek-Místek
Zastoupená: plk. Ing. Jiřím Fojtíkem DiS., ředitelem
IČO: 64122654
DIČ: CZ6412265
Bankovní spojení: ČNB Ostrava, č. účtu: 85938881/0710
Osoba oprávněná
jednat ve věcech
technických:  vedoucí provozního oddělení
E-mail:
Telefon:



(dále jen „objednatel“)

a

Jan Kovář

Sídlo: Těšínská 1115, 738 01 Frýdek-Místek
IČO: 18478425
DIČ: CZ 7707295002
Zastoupená: 
Bankovní spojení: CSOB, a.s.
Číslo účtu: 155126505/0300
Telefon: 
E-mail: 

zapsána v obchodním rejstříku vedeném Krajským soudem v Ostravě, odd. A vl 3184

(dále jen „zhotovitel“)

II. Základní ustanovení

1. Smluvní strany uzavírají tuto smlouvu v souladu s ustanovením § 2586 a násl. zákona č. 89/2012 Sb., občanský zákoník, ve znění pozdějších předpisů (dále jen „občanský zákoník“), a dohodly se, že obsah vzájemných práv a povinností vyplývajících z této smlouvy se bude řídit příslušnými ustanoveními občanského zákoníku, nestanoví-li tato smlouva jinak.
2. Smluvní strany prohlašují, že údaje uvedené v článku I. této smlouvy a oprávnění k podnikání jsou v souladu s právní skutečností v době uzavření smlouvy. Smluvní strany se zavazují, že změny dotčených údajů oznámí neprodleně druhé smluvní straně.

III. Předmět smlouvy

1. Zhotovitel se zavazuje provést pro objednatele na svůj náklad a nebezpečí, řádně a včas a ve sjednané kvalitě stavební opravy: **Oprava stávajícího prostoru WC a chodbičky v přízemí areálu na ul. Pionýrů 2069, Frýdek-Místek** (dále jen „dílo“). Objednatel se zavazuje řádně a včas provedené dílo převzít a zaplatit zhotoviteli sjednanou cenu.
2. Smluvní strany prohlašují, že předmět smlouvy není plněním nemožným a že tuto smlouvu uzavřely po pečlivém zvážení všech možných důsledků.

IV. Doba plnění

1. Zhotovitel je povinen provést dílo dle čl. III. této smlouvy do **15.04.2023**.
2. Zhotovitel je oprávněn provést dílo před smluvenou dobou plnění.

V. Místo plnění

1. Místem plnění podle této smlouvy je areál objednatele na ul. Pionýrů 2069 ve Frýdku-Místku.

VI. Provádění, předání a převzetí díla

1. Práce na provádění díla budou zahájeny nejdříve dnem nabytí účinnosti této smlouvy.
2. Zhotovitel se zavazuje provádět dílo svým jménem a na vlastní zodpovědnost. V případě, že provedením díla nebo jeho části pověří jinou osobu, má zhotovitel odpovědnost, jako by provedl dílo sám. Konkrétní termíny provedení a ukončení díla budou vždy dohodnuty a písemně potvrzeny pověřenými zástupci smluvních stran.
3. Zhotovitel splní svou povinnost provést dílo jeho řádným dokončením bez vad a nedodělků, předáním a převzetím díla pověřeným zástupcem objednatele. O předání a převzetí díla smluvní strany sepíší protokol, případně jiný obdobný doklad, ve kterém objednatel prohlásí, zda dílo přijímá nebo nepřijímá, a pokud nepřijímá, tak z jakých důvodů. Objednatel je oprávněn odmítnout převzetí díla, pokud dílo nebude zhotoveno řádně v souladu s touto smlouvou a ve sjednané kvalitě. Ustanovení tohoto odstavce se použijí i pro případ následného předání jednotlivého dílčího plnění.
4. Současně s protokolem o předání a převzetí díla nebo s jiným obdobným dokladem o předání a převzetí díla, předá zhotovitel pověřenému zástupci objednatele také doklady o řádném provedení díla dle technických norem a předpisů, provedených zkouškách, atestech a dokumentaci podle této smlouvy.
5. Zhotovitel je při provádění díla povinen postupovat s odbornou péčí, podle svých nejlepších znalostí a schopností, přičemž při své činnosti je povinen chránit zájmy a dobré jméno objednatele a postupovat v souladu s jeho pokyny. V případě nevhodných pokynů objednatele nebo v případě nevhodné povahy věci, kterou objednatel k provedení díla zhotoviteli předal, je zhotovitel povinen na nevhodnost těchto pokynů nebo věci objednatele písemně upozornit na e-mailovou adresu zhotovitel@frystek.cz. Pokud zhotovitel tímto způsobem objednatele neupozorní, odpovídá zhotovitel za vady díla tímto způsobené a za škodu, které v důsledku nevhodných pokynů objednatele nebo věci objednateli, zhotoviteli nebo třetí osobě/třetím osobám vznikly. Pokud objednatel i přes upozornění zhotovitele trvá

na provedení díla podle takového nevhodného pokynu nebo za použití takové nevhodné věci, může zhotovitel od smlouvy odstoupit.

6. Výsledek činnosti, jenž je předmětem díla nebo jeho části dle této smlouvy, není zhotovitel oprávněn poskytnout třetím osobám.
7. Zhotovitel je povinen průběžně konzultovat s objednatelem jakékoliv nejasnosti nebo případné změny při provádění díla.

VII. Vady díla

1. Dílo má vady, jestliže jeho provedení neodpovídá specifikaci nebo výsledku určenému v této smlouvě. Má-li dílo vady, řídí se práva a povinnosti smluvních stran ustanoveními § 2099 a násl. občanského zákoníku.
2. Smluvní strany se dohodly na záruční době 24 měsíců. Záruční doba začíná běžet dnem předání a převzetí díla bez vad a nedodělků. Vyskytne-li se v průběhu záruční doby na provedeném díle vada, oznámí objednatel tuto skutečnost písemně zhotoviteli oznámením o vadě díla zasláno na adresu sídla zhotovitele nebo na e-mailovou adresu zhotovitele [redacted]. Zhotovitel je povinen objednateli písemně na e-mailovou adresu [redacted] potvrdit, kdy bylo právo z vadného plnění uplatněno, způsob provedení opravy a dobu trvání opravy.
3. Pokud objednatel uplatní nárok na odstranění vady díla, zhotovitel se zavazuje tuto vadu bezplatně odstranit nejpozději do pěti pracovních dnů, pokud se smluvní strany nedohodnou jinak.
4. Objednatel je povinen umožnit zhotoviteli odstranění vady díla.
5. Provedenou opravu vady zhotovitel objednateli předá a vyhotoví o tom písemný zápis. Na provedenou opravu se vztahuje záruka ve stejném rozsahu, jak je uvedeno v odstavci 2 tohoto článku. Záruční doba začíná běžet dnem předání provedené opravy vady objednateli.
6. Zhotovitel je povinen nahradit objednateli škodu, která vznikla při provádění díla v souvislosti nebo jako důsledek porušení smluvní povinnosti zhotovitele nebo vadným plněním, a to v plné výši. Zhotovitel je povinen nahradit objednateli náklady, které mu vzniknou při uplatňování práv na náhradu škody.
7. Při prodlení zhotovitele s prováděním díla má objednatel právo odstoupit od smlouvy.

VIII. Cena díla a platební podmínky

1. Smluvní strany se dohodly, že cena za provedení díla je stanovena dohodou obou smluvních stran a činí:

cena bez DPH	168.310,00 Kč
DPH 21 %	35.345,10 Kč
cena včetně DPH	203.655,10 Kč

2. Cena za provedené dílo je stanovena cenovou nabídkou zhotovitele, která je nedílnou součástí této smlouvy, jako Příloha č. 1. Ceny uvedené v cenové nabídce jsou pro zhotovitele

závazné a nelze se od nich odchýlit, ledaže by účtovaná cena byla nižší, než je v cenové nabídce zhotovitele uvedeno.

3. Zálohy nejsou sjednány.
4. Podkladem pro úhradu ceny dodaného díla je faktura, která bude mít náležitosti daňového dokladu dle § 29 zákona č. 235/2004 Sb., o dani z přidané hodnoty, ve znění pozdějších předpisů (dále jen „faktura“). Objednatel tímto souhlasí s použitím daňového dokladu i v elektronické podobě.
5. Faktura musí kromě náležitostí stanovených platnými právními předpisy pro daňový doklad dle § 29 výše uvedeného zákona obsahovat i tyto údaje:
 - a) číslo a datum vystavení faktury,
 - b) číslo dílčí objednávky, číslo této smlouvy a datum jejího uzavření,
 - c) předmět smlouvy, jeho přesnou specifikaci (nestačí odkaz na číslo smlouvy),
 - d) označení banky a číslo účtu, na který musí být zapláceno,
 - e) lhůta splatnosti faktury,
 - f) součástí faktury musí být dodací list, předávací protokol nebo jiný obdobný doklad, včetně soupisu provedených prací, podepsaný zástupci obou smluvních stran potvrzující, že dílo bylo řádně provedeno,
 - g) označení osoby, která fakturu vyhotovila, včetně jejího podpisu a kontaktního telefonu,
 - h) IČO a DIČ objednatele a zhotovitele, jejich přesné názvy a sídlo.
6. Faktura bude zhotovitelem vystavena po řádném provedení a předání díla a jeho převzetí objednatelem. Lhůta splatnosti faktury činí 21 kalendářních dnů od doručení objednateli. Stejná lhůta splatnosti platí pro smluvní strany i při úhradě jiných plateb (např. úroků z prodlení, smluvních pokut, náhrady škody aj.).
7. Faktura v listinné podobě musí být doručena na adresu objednatele na ul. Pionýrů 2069, 738 01 Frýdek-Místek nebo v elektronické podobě na e-mailovou adresu:

8. Smluvní strany se dohodly, že platba bude provedena vždy na účet uvedený ve faktuře bez ohledu na číslo účtu uvedené v článku I. této smlouvy.
9. Povinnost zaplatit je splněna dnem odepsání příslušné částky z účtu objednatele.
10. Nebude-li faktura obsahovat některou povinnou nebo dohodnutou náležitost nebo bude chybně vyúčtována cena, DPH, nebo budou-li vyúčtovány práce, které zhotovitel neprovedl, je objednatel oprávněn bez zaplacení fakturu před uplynutím lhůty splatnosti vrátit zhotoviteli k provedení opravy. K vrácené faktuře vyznačí objednatel důvod vrácení. Zhotovitel provede opravu vystavením nové faktury. Od doby odeslání vadné faktury přestává běžet původní lhůta splatnosti. Celá lhůta splatnosti běží opět ode dne doručení nově vyhotovené faktury objednateli.
11. Pokud objednatel uplatní nárok na odstranění vady díla ve lhůtě splatnosti faktury, není objednatel povinen až do odstranění vady díla uhradit stanovenou cenu. Okamžikem odstranění vady díla začne běžet nová lhůta splatnosti faktury.

IX.

Sankční ujednání

1. V případě prodlení zhotovitele s předáním díla bez vad a nedodělků, a to i v případě nepřevzetí díla ze strany objednatele z důvodu vad díla, nevyužije-li objednatel svého práva odstoupit od této smlouvy, je zhotovitel povinen zaplatit objednateli smluvní pokutu ve výši 0,05 % za každý i započatý den prodlení.

2. Nebude-li faktura uhrazena ve lhůtě splatnosti, je objednatel povinen zaplatit zhotoviteli úrok z prodlení ve výši 0,05 % z dlužné částky za každý i započatý den prodlení.
3. V případě nedodržení dohodnuté lhůty k odstranění vady, která se projevila v záruční době, je zhotovitel povinen zaplatit objednateli smluvní pokutu ve výši 1 000 Kč včetně DPH za každý i započatý den prodlení s odstraněním každé vady.
4. Smluvní pokuty se nezapočítávají na náhradu případně vzniklé škody.
5. Smluvní pokuty je objednatel oprávněn započíst proti pohledávce zhotovitele.
6. V případě, že závazek provést dílo zanikne před řádným ukončením díla, nezaniká nárok na smluvní pokutu, pokud vznikl dřívějším porušením smlouvy.
7. Zánik závazku pozdním plněním neznamena zánik nároku na smluvní pokutu za prodlení s plněním.
8. Smluvní pokuty sjednané touto smlouvou zaplatí povinná strana bez ohledu na zavinění a na to, zda a v jaké výši vznikne druhé straně škoda, kterou lze vymáhat samostatně.

X.

Podstatné porušení smlouvy

1. Smluvní strany mají za podstatné porušení této smlouvy:
 - a) prodlení zhotovitele s provedením díla ve sjednaném termínu podle článku IV.,
 - b) neprovedení díla v kvalitě podle této smlouvy,
 - c) neodstranění vady díla podle článku V. ve sjednané lhůtě.

XI.

Odstoupení od smlouvy

1. Odstoupení od smlouvy se řídí ustanovením § 2001 a násl. občanského zákoníku, pokud není dále stanoveno jinak.
2. Objednatel je dále oprávněn od této smlouvy odstoupit v případě, že se zhotovitel rozhodnutím soudu ocitne v úpadku dle zákona č. 182/2006 Sb., o úpadku a způsobech jeho řešení (insolvenční zákon), ve znění pozdějších předpisů.
3. Účinky odstoupení od smlouvy nastávají okamžikem doručení písemného projevu vůle od smlouvy odstoupit druhé smluvní straně na adresu jejího sídla. Odstoupení od smlouvy se nedotýká zejm. nároku na náhradu škody, smluvní pokuty.
4. Zhotovitel podpisem této smlouvy potvrzuje, že není veden v registru nespolehlivých plátců DPH vedeném Ministerstvem financí České republiky. V případě, že toto tvrzení není pravdivé nebo v případě, že zhotovitel bude dodatečně zapsán v tomto registru v průběhu účinnosti této smlouvy a nevyrozumí o tom ihned objednatele, má objednatel právo odstoupit od této smlouvy v souladu s odstavcem 3 tohoto článku.

XII.

Závěrečná ustanovení

1. Tato smlouva se řídí právním řádem České republiky. Smluvní strany se zavazují, že veškeré spory vzniklé v souvislosti s realizací smlouvy budou řešeny nejprve smírnou cestou – dohodou. Nedojde-li k dohodě, budou spory řešeny v soudním řízení před příslušnými obecnými soudy České republiky.

2. Zhotovitel není oprávněn bez předchozího písemného souhlasu objednatele postoupit tuto smlouvu, její část nebo práva a povinnosti z této smlouvy třetí osobě.
3. Zhotovitel bez jakýchkoliv výhrad souhlasí se zveřejněním své identifikace a dalších údajů uvedených ve smlouvě včetně ceny zboží.
4. Změnit nebo doplnit tuto smlouvu mohou smluvní strany pouze formou písemných dodatků, které budou vzestupně číslovány, výslovně prohlášeny za dodatek této kupní smlouvy a podepsány oprávněnými zástupci obou smluvních stran.
5. Pro případ, že ustanovení této smlouvy oddělitelné od ostatního obsahu se stane neúčinným nebo neplatným, smluvní strany se zavazují bez zbytečných odkladů nahradit takové ustanovení novým. Případná neplatnost některého z takovýchto ustanovení této smlouvy nemá za následek neplatnost ostatních ustanovení.
6. Zhotovitel se zavazuje, že jakékoliv informace, které se dověděl v souvislosti s plněním předmětu smlouvy, neposkytne bez předchozího písemného souhlasu třetím osobám ani je nepoužije v rozporu s účelem této smlouvy, ledaže se jedná o informace, které jsou veřejně přístupné nebo o případ, kdy je zpřístupnění informace vyžadováno zákonem nebo závazným rozhodnutím oprávněného orgánu. Za porušení povinnosti mlčenlivosti osobami, které se budou podílet na dodání zboží dle této smlouvy, odpovídá Zhotovitel, jako by povinnost porušil sám. Povinnost mlčenlivosti trvá i po splnění této smlouvy.
7. Smluvní strany shodně prohlašují, že si tuto smlouvu před jejím podepsáním přečetly, že byla uzavřena po vzájemném projednání, nebyla uzavřena v tísní ani za jednostranně nevýhodných podmínek a že se dohodly o celém jejím obsahu, což stvrzují svými podpisy.
8. Vše, co bylo dohodnuto před uzavřením smlouvy, je právně irelevantní a mezi stranami platí jen to, co je dohodnuto v této smlouvě.
9. Tato smlouva je vyhotovena ve třech stejnopisech s platností originálu, přičemž objednatel obdrží dvě vyhotovení a zhotovitel jedno vyhotovení.
10. Tato smlouva nabývá platnosti dnem podpisu smluvními stranami a účinnosti dnem uveřejnění v registru smluv podle zákona č. 340/2015 Sb., o zvláštních podmínkách účinnosti některých smluv, uveřejňování těchto smluv a o registru smluv (zákon o registru smluv), ve znění pozdějších předpisů. Uveřejnění smlouvy provede objednatel.
11. Nedílnou součástí této smlouvy je příloha:
č. 1 – rozpočet - cenová nabídka zhotovitele

Ve Frýdku-Místku dne 28-02-2023



pik. Ing. Jiří Fojtik, DIS.

ředitel
vrchní rada

Ve Frýdku-Mís

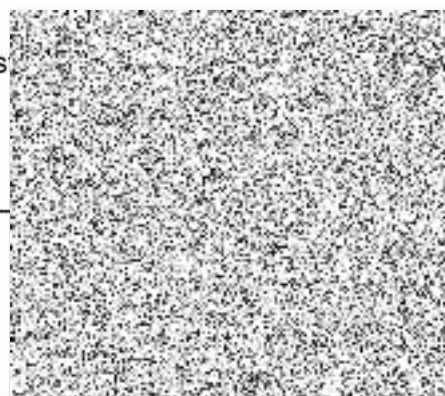

tel.: 330 434 972, mob.: 731 428 466
IČ: 18478425, DIČ: CZ8305110163



POŽÁRNÍ OCHRANA
VYŠŠÍ ODBORNÁ ŠKOLA
POŽÁRNÍ OCHRANY
pošt. příhr. 56, 730 02 FRÝDEK-MÍSTEK

REKAPITULACE STAVBY

Kód: Br629/2023
Stavba: 2063 Pionýrů - rekonstrukce wc final

KSO:
Místo: CC-CZ:
Datum: 3. 2. 2023

Zadavatel: IČ:
DIČ:

Zhotovitel: IČ:
DIČ:

Projektant: IČ:
DIČ:

Zpracovatel: IČ:
DIČ:

Poznámka:

Cena bez DPH			168 310,00
DPH základní	Sazba daně	Základ daně	Výše daně
snížená	21,00%	168 310,00	35 345,10
	15,00%		
Cena s DPH			203 655,10
v CZK			

Projektant Zpracovatel

Datum a podpis: Razítko Datum a podpis: Razítko

Objednavatel Zhotovitel

Datum a podpis: Razítko Datum a podpis: Razítko

REKAPITULACE OBJEKTŮ STAVBY A SOUPISŮ PRACÍ

Kód: Br629/2023

Stavba: 2063 Pionýrů - rekonstrukce wc final

Místo: Datum: 3. 2. 2023

Zadavatel: Projektant:

Zhotovitel: Zpracovatel:

Kód	Popis	Cena bez DPH [CZK]	Cena s DPH [CZK]
Náklady z rozpočtů		168 310,00	203 655,10
Br629/2023 3	2063 Pionýrů - rekonstrukce wc final	168 310,00	203 655,10

KRYCÍ LIST SOUPISU PRACÍ

Stavba:

2063 Pionýrů - rekonstrukce wc final

KSO:

Místo:

Zadavatel:

Zhotovitel:

Projektant:

Zpracovatel:

Poznámka:

CC-CZ:

Datum: 3. 2. 2023

IČ:

DIČ:

IČ:

DIČ:

IČ:

DIČ:

IČ:

DIČ:

Cena bez DPH

168 310,00

DPH základní
snížená

Základ daně

168 310,00

Sazba daně

21,00%

15,00%

Výše daně

35 345,10

Cena s DPH

v

CZK

203 655,10

Projektant

Zpracovatel

Datum a podpis:

Razítko

Datum a podpis:

Razítko

Objednavatel

Zhotovitel

Datum a podpis:

Razítko

Datum a podpis:

Razítko

REKAPITULACE ČLENĚNÍ SOUPISU PRACÍ

Stavba:

2063 Pionýrů - rekonstrukce wc final

Místo:

Datum: 3. 2. 2023

Zadavatel:

Projektant:

Zhotovitel:

Zpracovatel:

Kód dílu - Popis

Cena celkem [CZK]

Kód dílu - Popis	Cena celkem [CZK]
Náklady ze soupisu prací	168 310,00
HSV - Práce a dodávky HSV	26 941,06
3 - Svislé a kompletní konstrukce	9 171,66
6 - Úpravy povrchů, podlahy a osazování výplní	11 755,08
9 - Ostatní konstrukce a práce, bourání	1 837,78
997 - Přesun sutě	3 817,14
998 - Přesun hmot	359,40
PSV - Práce a dodávky PSV	137 978,93
721 - Zdravotechnika - vnitřní kanalizace	397,50
722 - Zdravotechnika - vnitřní vodovod	0,00
725 - Zdravotechnika - zařizovací předměty	9 217,78
741 - Elektroinstalace - silnoproud	27 458,39
751 - Vzduchotechnika	552,72
763 - Konstrukce suché výstavby	11 892,86
766 - Konstrukce truhlářské	16 658,43
771 - Podlahy z dlaždic	12 834,54
776 - Podlahy povlakové	7 311,02
781 - Dokončovací práce - obklady	36 101,49
783 - Dokončovací práce - nátěry	4 790,20
784 - Dokončovací práce - malby a tapety	10 764,00
VRN - Vedlejší rozpočtové náklady	3 390,01
VRN3 - Zařízení staveniště	1 179,13
VRN7 - Provozní vlivy	1 105,44
VRN8 - Přesun stavebních kapacit	1 105,44

SOUPIS PRACÍ

Stavba:

2063 Pionýrů - rekonstrukce wc final

Místo:

Datum: 3. 2. 2023

Zadavatel:

Projektant:

Zhotovitel:

Zpracovatel:

PČ	Typ	Kód	Popis	MJ	Množství	J.cena [CZK]	Cena celkem [CZK]
Náklady soupisu celkem							168 310,00
D	HSV		Práce a dodávky HSV				26 941,06
D	3		Svislé a kompletní konstrukce				9 171,66
1	K	342272215.XLA	Příčka z tvárníc Ytong Klasik 75 na tenkovrstvou maltu tl 75 mm	m2	9,300	986,20	9 171,66
D	6		Úpravy povrchů, podlahy a osazování výplní				11 755,08
2	K	612131121	Penetrační disperzní nátěr vnitřních stěn nanášený ručně	m2	13,600	70,34	956,62
	W		6,8*2 'Přepočtené koeficientem množství		13,600		
3	K	612321141	Vápenocementová omítka štuková dvouvrstvá vnitřních stěn nanášená ručně	m2	13,600	353,70	4 810,32
	W		6,8*2 'Přepočtené koeficientem množství		13,600		
4	K	642942611	Osazování zárubní nebo rámu dveřních kovových do 2,5 m2 na montážní pěnu	kus	2,000	1 397,27	2 794,54
5	M	55331482	zárubeň jednokřídlá ocelová pro zdění tl stěny 75-100mm rozměru 800/1970, 2100mm	kus	1,000	1 661,47	1 661,47
6	M	55331480	zárubeň jednokřídlá ocelová pro zdění tl stěny 75-100mm rozměru 600/1970, 2100mm	kus	1,000	1 532,13	1 532,13
D	9		Ostatní konstrukce a práce, bourání				1 837,78
7	K	949101111	Lešení pomocné pro objekty pozemních staveb s lešeňovou podlahou v do 1,9 m zatížení do 150 kg/m2	m2	10,000	62,18	621,80
8	K	962031132	Bourání příček z cihel pálených na MVC tl do 100 mm	m2	3,300	368,48	1 215,98
9	K	965042R10	Bourání podkladů pod dlažby nebo mazanin betonových	m2	0,000	840,00	0,00
D	997		Přesun sutě				3 817,14
10	K	997013112	Vnitrostaveništní doprava suti a vybouraných hmot pro budovy v přes 6 do 9 m s použitím mechanizace	t	1,236	930,78	1 150,44
11	K	997013501	Odvoz suti a vybouraných hmot na skládku nebo meziskládku do 1 km se složením	t	1,236	303,04	374,56
12	K	997013509	Příplatek k odvozu suti a vybouraných hmot na skládku ZKD 1 km přes 1 km	t	14,832	13,29	197,12
	W		1,236*12 'Přepočtené koeficientem množství		14,832		
13	K	997013631	Poplatek za uložení na skládce (skládkovné) stavebního odpadu směsného kód odpadu 17 09 04	t	1,236	1 695,00	2 095,02
D	998		Přesun hmot				359,40
14	K	998011002	Přesun hmot pro budovy zděné v přes 6 do 12 m	t	0,768	467,97	359,40
D	PSV		Práce a dodávky PSV				137 978,93
D	721		Zdravotechnika - vnitřní kanalizace				397,50
15	K	721173R03	Zaslepení odpadu k výlevce	ks	1,000	390,59	390,59
16	K	721173R04	Vybourání poškozené části odpadního potrubí	kpl	0,000	2 800,00	0,00
17	K	998721202	Přesun hmot procentní pro vnitřní kanalizace v objektech v přes 6 do 12 m	%	3,906	1,77	6,91
D	722		Zdravotechnika - vnitřní vodovod				0,00
18	K	722130R04	Demontáž stávajícího rozvodu vody	kpl	0,000	5 850,00	0,00
19	K	733191R07	Úpravy rozvodu vody a kanalizace	kus	0,000	18 300,00	0,00

PČ	Typ	Kód	Popis	MJ	Množství	J.cena [CZK]	Cena celkem [CZK]
20	K	998722202	Přesun hmot procentní pro vnitřní vodovod v objektech v přes 6 do 12 m	%	0,000	1,07	0,00
	D	725	Zdravotecnika - zařizovací předměty				9 217,78
21	K	725119122	Montáž klozetových mís kombi	kus	1,000	1 751,01	1 751,01
22	M	64232051	klozet keramický kombinovaný hluboké splachování odpad vodorovný bílý 630x360x770mm	kus	1,000	2 748,85	2 748,85
23	K	725210821	Demontáž umyvadel bez výtokových armatur	soubor	0,000	195,00	0,00
24	K	725219101	Montáž umyvadla připevněného na konzoly	soubor	1,000	2 019,63	2 019,63
25	M		umyvadlo keramické závěsné bílé 600x450mm	kus	1,000	1 356,00	1 356,00
26	K	725330820	Demontáž výlevka diturvitová	soubor	0,000	250,00	0,00
27	K	725820801	Demontáž baterie nástěnné do G 3 / 4	soubor	0,000	77,50	0,00
28	K	725829131	Montáž baterie umyvadlové stojánkové G 1/2" ostatní typ	kus	1,000	178,09	178,09
29	M	55144006	baterie umyvadlová stojánková páková nízkotlaká otáčivé ústí	kus	1,000	1 120,17	1 120,17
30	K	998725202	Přesun hmot procentní pro zařizovací předměty v objektech v přes 6 do 12 m	%	91,738	0,48	44,03
	D	741	Elektroinstalace - silnoproud				27 458,39
31	K	741810R10	Úprava elektroinstalace - přepojení tras, zásuvky 2ks, vypínače 4ks, svítidla 3ks	kus	1,000	18 887,58	18 887,58
32	K	741810R11	Dodávka + montáž průtokového ohřivače vody a ventilátoru	kus	1,000	8 570,81	8 570,81
	D	751	Vzduchotechnika				552,72
33	K	751398R05	Dodávka a montáž větrací mřížky vč. napojení	kus	1,000	552,72	552,72
	D	763	Konstrukce suché výstavby				11 892,86
34	K	763131471	SDK podhled deska 1xDFH2 12,5 bez izolace dvouvrstvá spodní kce profil CD+UD REI do 90	m2	4,000	1 152,60	4 610,40
35	K	763135101	Montáž SDK kazetového podhledu z kazet 600x600 mm na zavěšenou viditelnou nosnou konstrukci	m2	4,200	858,56	3 605,95
36	M	59030570	podhled kazetový bez děrování viditelný rastr tl 10mm 600x600mm	m2	4,410	743,74	3 279,89
	VV		4,2*1,05*Přepočtené koeficientem množství		4,410		
37	K	998763402	Přesun hmot procentní pro sádkartonové konstrukce v objektech v přes 6 do 12 m	%	114,962	3,45	396,62
	D	766	Konstrukce truhlářské				16 658,43
38	K	766660001	Montáž dveřních křídel otvíravých jednokřídlých š do 0,8 m do ocelové zárubně	kus	4,000	792,93	3 171,72
39	M	61160052R	dveře jednokřídlé dřevěné bez povrchové úpravy plně 800x1970mm vč. kování	kus	2,000	2 933,09	5 866,18
40	M	61160050R	dveře jednokřídlé dřevěné bez povrchové úpravy plně 600x1970mm vč. kování	kus	2,000	2 844,65	5 689,30
41	K	766695212	Montáž truhlářských prahů dveří jednokřídlových š do 10 cm	kus	4,000	190,35	761,40
42	M	61187156	práh dveřní dřevěný dubový tl 20mm dl 820mm š 100mm	kus	2,000	179,08	358,16
43	M	61187116	práh dveřní dřevěný dubový tl 20mm dl 620mm š 100mm	kus	2,000	144,44	288,88
44	K	998766202	Přesun hmot procentní pro kce truhlářské v objektech v přes 6 do 12 m	%	161,356	3,24	522,79
	D	771	Podlahy z dlaždic				12 834,54
45	K	771111011	Vysátí podkladu před pokládkou dlažby	m2	5,000	18,28	91,40
46	K	771121011	Nátěr penetrační na podlahu	m2	5,000	66,47	332,35
47	K	771151012	Samonivelační stěrka podlah pevnosti 20 MPa tl přes 3 do 5 mm	m2	5,000	501,13	2 505,65
48	K	771571810	Demontáž podlah z dlaždic keramických kladených do malty	m2	5,000	206,35	1 031,75
49	K	771574312	Montáž podlah keramických hladkých lepených flexibilním rychletuhnoucím lepidlem přes 9 do 12 ks/m2	m2	6,000	711,38	4 268,28

PČ	Typ	Kód	Popis	MJ	Množství	J.cena [CZK]	Cena celkem [CZK]
50	M	59761003	dlažba keramická hutná hladká do interiéru přes 9 do 12ks/m2	m2	6,600	282,99	1 867,73
	VV		6*1,1 Přepočtené koeficientem množství		6,600		
51	K	771591112	Izolace pod dlažbu nátěrem nebo stěrkou ve dvou vrstvách	m2	5,000	389,00	1 945,00
52	K	998771202	Přesun hmot procentní pro podlahy z dlaždic v objektech v přes 6 do 12 m	%	120,422	6,58	792,38
	D	776	Podlahy povlakové				7 311,02
53	K	776121112	Vodou ředitelná penetrace savého podkladu povlakových podlah	m2	4,200	45,10	189,42
54	K	776201812	Demontáž lepených povlakových podlah s podložkou ručně	m2	4,200	149,23	626,77
55	K	776221111	Lepení pásů z PVC standardním lepidlem	m2	4,650	257,35	1 196,68
56	M	RMAT0001	PVC pás - zátěžové PVC	m2	5,115	427,44	2 186,36
	VV		4,65*1,1 Přepočtené koeficientem množství		5,115		
57	K	776421111	Montáž obvodových lišt lepením	m	8,500	197,66	1 680,11
58	M	283R02	Soklová lišta	m	8,670	60,80	527,14
	VV		8,5*1,02 Přepočtené koeficientem množství		8,670		
59	K	776991821	Odstranění lepidla ručně z podlah	m2	4,200	192,35	807,87
60	K	998776202	Přesun hmot procentní pro podlahy povlakové v objektech v přes 6 do 12 m	%	72,144	1,34	96,67
	D	781	Dokončovací práce - obklady				36 101,49
61	K	781121011	Nátěr penetrační na stěnu	m2	17,000	66,62	1 132,54
62	K	781131112	Izolace pod obklad nátěrem nebo stěrkou ve dvou vrstvách	m2	17,000	396,19	6 735,23
63	K	781151031	Celoplošné vyrovnaní podkladu stěrkou tl 3 mm	m2	17,000	252,12	4 286,04
64	K	781161R06	Dodávka a montáž profilu ukončujícího	m	18,500	120,27	2 225,00
65	K	781471810	Demontáž obkladů z obkladaček keramických kladených do malty	m2	0,000	320,00	0,00
66	K	781474112	Montáž obkladů vnitřních keramických hladkých přes 9 do 12 ks/m2 lepených flexibilním lepidlem	m2	20,400	686,85	14 011,74
67	M	59761026	obklad keramický hladký do 12ks/m2	m2	22,440	262,36	5 887,36
	VV		20,4*1,1 Přepočtené koeficientem množství		22,440		
68	K	998781202	Přesun hmot procentní pro obklady keramické v objektech v přes 6 do 12 m	%	342,779	5,32	1 823,58
	D	783	Dokončovací práce - nátěry				4 790,20
69	K	783314R01	Nátěr zárubní	ks	5,000	958,04	4 790,20
	D	784	Dokončovací práce - malby a tapety				10 764,00
70	K	784121001	Oškrábání malby v místnostech v do 3,80 m	m2	39,000	31,03	1 210,17
71	K	784121011	Rozmývání podkladu po oškrábání malby v místnostech v do 3,80 m	m2	39,000	15,70	612,30
72	K	784161401	Celoplošné vyhlazení podkladu sádrovou stěrkou v místnostech v do 3,80 m	m2	39,000	155,50	6 064,50
73	K	784181101	Základní akrylátová jednonásobná bezbarvá penetrace podkladu v místnostech v do 3,80 m	m2	39,000	21,30	830,70
74	K	784221111	Dvojnásobné bílé malby ze směsi za sucha středně otěruvzdorných v místnostech do 3,80 m	m2	39,000	52,47	2 046,33
	D	VRN	Vedlejší rozpočtové náklady				3 390,01
	D	VRN3	Zařízení staveniště				1 179,13
75	K	030001000	Zařízení staveniště	kpl	1,000	1 179,13	1 179,13
	D	VRN7	Provozní vlivy				1 105,44
76	K	070001000	Provozní vlivy	kpl	1,000	1 105,44	1 105,44
	D	VRN8	Přesun stavebních kapacit				1 105,44
77	K	081002000R	Doprava	kpl	1,000	1 105,44	1 105,44