

Dodatek č. 1 ke SMLOUVĚ O NÁJMU č. 22410068

(dále jen „Smlouva“)

uzavřená níže uvedeného dne, měsíce a roku, dle ust. § 2201 a násl.
zák. č. 89/2012 Sb., občanský zákoník (dále jen „OZ“), mezi:

1. **ČEZ Energetické služby, s.r.o.**

obchodní společnost zapsaná v obchodním rejstříku vedeném Krajským soudem v Ostravě v oddíle C, vložka č. 52291

identifikační číslo: 27804721

DIČ: CZ27804721

se sídlem: Výstavní 1144/103, Vítkovice, 703 00 Ostrava

zastoupena: Ing. Rostislav Díža, MBA, předseda rady jednatelů
Ing. Robert Škrabánek, místopředseda rady jednatelů
Ing. Jiří Ševčík, MBA, člen rady jednatelů

Michal Slíva, člen rady jednatelů

společnost zastupují vždy společně alespoň dva jednatele

bankovní spojení: Komerční banka, a.s. - 35-6583800217/0100

(dále jen „**Pronajímatel**“)

a

2. **obec Horní Bělá**

identifikační číslo: 00257761

se sídlem: Horní Bělá 124, 331 52 Dolní Bělá

zastoupena: Ing. Radek Pešík, starosta

bankovní spojení: Komerční banka, a.s. - 5520371/0100

(dále jen „**Nájemce**“)

(dále společně jen „**Smluvní strany**“)

uzavírají po vzájemné dohodě tento **DODATEK č. 1 KE SMLOUVĚ O nájmu č. 22410068**

1. **Změny**

Na základě ustanovení článku VII. Závěrečná ustanovení, bodu 7.6. Smlouvy se smluvní strany dohodly na změnách níže uvedených ustanovení smlouvy takto:



- 1.1 Specifikace smluvních stran uvedená ve smlouvě se nahrazuje specifikací smluvních stran dle tohoto dodatku.
- 1.2 Na základě dohody obou smluvních stran se mění příloha č. 3 smlouvy, která se v původním znění ruší a její nově znění je přílohou tohoto dodatku.

2. Ostatní ujednání

Ostatní ustanovení a články výše uvedené smlouvy ve znění platných dodatků, nedotčené tímto dodatkem, zůstávají beze změny.

3. Závěrečná ujednání

Tento dodatek je vyhotoven ve dvou stejnopisech. Každá ze smluvních stran obdrží jeden oboustranně podepsaný stejnopis. Zástupce poskytovatele a obce svým podpisem na tomto dodatku stvrzují, že s ním souhlasí a považují jej za nedílnou součást smlouvy.

Smluvní strany berou na vědomí, že na tuto smlouvu nedopadá povinnost uveřejnění v registru smluv ve smyslu zákona č. 340/2015 Sb., o zvláštních podmínkách účinnosti některých smluv, uveřejňování těchto smluv a o registru smluv (zákon o registru smluv), ve znění pozdějších předpisů.

Smluvní strany tohoto dodatku prohlašují a stvrzují svými podpisy, že mají plnou způsobilost k právním úkonům, a že tento dodatek uzavírají ze své vůle, svobodně a vážně, že jej neuzavírají v tísní ani za jinak nápadně nevýhodných podmínek, že si jej řádně před podpisem přečetly a jsou srozuměny s jeho obsahem.

Tento Dodatek č. 1 byl schválen obecní radou / zastupitelstvem města, a to dne 30.9.2022,
č. usnesení OP/43/2022.....

Přílohy:

Příloha č. 3 – Výše nájemného a splátkový kalendář

V Ostravě, dne 1.8.2022

V Horní Bělé, dne 7.9.2022

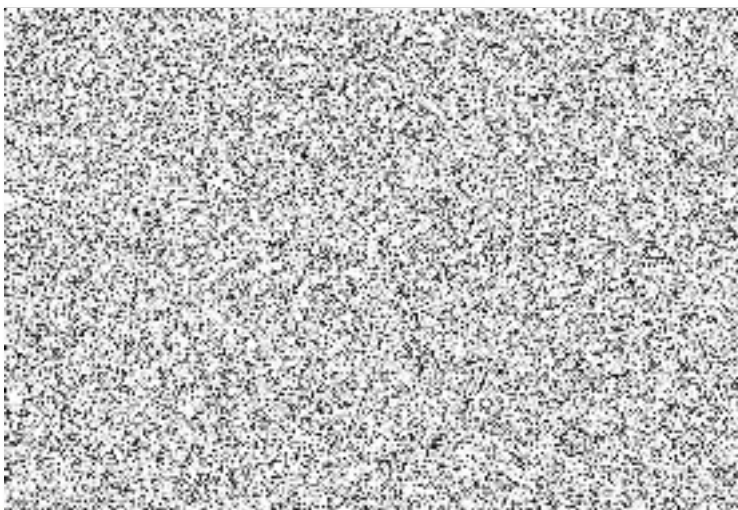

Obec HORNÍ BĚLÁ
IČ: 00257761
331 52 Dolní Bělá
Obec Horní Bělá
Ing. Radek Pešík
starosta

Příloha č. 3 : Splátkový kalendář

Výše: 1 013 854,66 Kč bez DPH /1 226 764,14 Kč s DPH

Pořadí splátek	Rok	Splátka s DPH	Splatnost
1	2022	10 223,57	21.09.2022
2	2022	10 223,03	21.10.2022
3	2022	10 223,03	21.11.2022
4	2022	10 223,03	21.12.2022
5	2023	10 223,03	21.01.2023
6	2023	10 223,03	21.02.2023
7	2023	10 223,03	21.03.2023
8	2023	10 223,03	21.04.2023
9	2023	10 223,03	21.05.2023
10	2023	10 223,03	21.06.2023
11	2023	10 223,03	21.07.2023
12	2023	10 223,03	21.08.2023
13	2023	10 223,03	21.09.2023
14	2023	10 223,03	21.10.2023
15	2023	10 223,03	21.11.2023
16	2023	10 223,03	21.12.2023
17	2024	10 223,03	21.01.2024
18	2024	10 223,03	21.02.2024
19	2024	10 223,03	21.03.2024
20	2024	10 223,03	21.04.2024
21	2024	10 223,03	21.05.2024
22	2024	10 223,03	21.06.2024
23	2024	10 223,03	21.07.2024
24	2024	10 223,03	21.08.2024
25	2024	10 223,03	21.09.2024
26	2024	10 223,03	21.10.2024
27	2024	10 223,03	21.11.2024
28	2024	10 223,03	21.12.2024
29	2025	10 223,03	21.01.2025
30	2025	10 223,03	21.02.2025
31	2025	10 223,03	21.03.2025
32	2025	10 223,03	21.04.2025
33	2025	10 223,03	21.05.2025
34	2025	10 223,03	21.06.2025
35	2025	10 223,03	21.07.2025
36	2025	10 223,03	21.08.2025
37	2025	10 223,03	21.09.2025
38	2025	10 223,03	21.10.2025
39	2025	10 223,03	21.11.2025
40	2025	10 223,03	21.12.2025
41	2026	10 223,03	21.01.2026
42	2026	10 223,03	21.02.2026
43	2026	10 223,03	21.03.2026
44	2026	10 223,03	21.04.2026

45	2026	10 223,03	21.05.2026
46	2026	10 223,03	21.06.2026
47	2026	10 223,03	21.07.2026
48	2026	10 223,03	21.08.2026
49	2026	10 223,03	21.09.2026
50	2026	10 223,03	21.10.2026
51	2026	10 223,03	21.11.2026
52	2026	10 223,03	21.12.2026
53	2027	10 223,03	21.01.2027
54	2027	10 223,03	21.02.2027
55	2027	10 223,03	21.03.2027
56	2027	10 223,03	21.04.2027
57	2027	10 223,03	21.05.2027
58	2027	10 223,03	21.06.2027
59	2027	10 223,03	21.07.2027
60	2027	10 223,03	21.08.2027
61	2027	10 223,03	21.09.2027
62	2027	10 223,03	21.10.2027
63	2027	10 223,03	21.11.2027
64	2027	10 223,03	21.12.2027
65	2028	10 223,03	21.01.2028
66	2028	10 223,03	21.02.2028
67	2028	10 223,03	21.03.2028
68	2028	10 223,03	21.04.2028
69	2028	10 223,03	21.05.2028
70	2028	10 223,03	21.06.2028
71	2028	10 223,03	21.07.2028
72	2028	10 223,03	21.08.2028
73	2028	10 223,03	21.09.2028
74	2028	10 223,03	21.10.2028
75	2028	10 223,03	21.11.2028
76	2028	10 223,03	21.12.2028
77	2029	10 223,03	21.01.2029
78	2029	10 223,03	21.02.2029
79	2029	10 223,03	21.03.2029
80	2029	10 223,03	21.04.2029
81	2029	10 223,03	21.05.2029
82	2029	10 223,03	21.06.2029
83	2029	10 223,03	21.07.2029
84	2029	10 223,03	21.08.2029
85	2029	10 223,03	21.09.2029
86	2029	10 223,03	21.10.2029
87	2029	10 223,03	21.11.2029
88	2029	10 223,03	21.12.2029
89	2030	10 223,03	21.01.2030
90	2030	10 223,03	21.02.2030
91	2030	10 223,03	21.03.2030
92	2030	10 223,03	21.04.2030
93	2030	10 223,03	21.05.2030
94	2030	10 223,03	21.06.2030

95	2030	10 223,03	21.07.2030
96	2030	10 223,03	21.08.2030
97	2030	10 223,03	21.09.2030
98	2030	10 223,03	21.10.2030
99	2030	10 223,03	21.11.2030
100	2030	10 223,03	21.12.2030
101	2031	10 223,03	21.01.2031
102	2031	10 223,03	21.02.2031
103	2031	10 223,03	21.03.2031
104	2031	10 223,03	21.04.2031
105	2031	10 223,03	21.05.2031
106	2031	10 223,03	21.06.2031
107	2031	10 223,03	21.07.2031
108	2031	10 223,03	21.08.2031
109	2031	10 223,03	21.09.2031
110	2031	10 223,03	21.10.2031
111	2031	10 223,03	21.11.2031
112	2031	10 223,03	21.12.2031
113	2032	10 223,03	21.01.2032
114	2032	10 223,03	21.02.2032
115	2032	10 223,03	21.03.2032
116	2032	10 223,03	21.04.2032
117	2032	10 223,03	21.05.2032
118	2032	10 223,03	21.06.2032
119	2032	10 223,03	21.07.2032
120	2032	10 223,03	21.08.2032