

202 488/2012

ZAVT. 12.  
128/m.2

0

11

**Pozemkový fond České republiky**

sídlo: Praha 3, Husinecká 1024/11a, PSČ 130 00,  
zastoupený Ing. Emanuelem Havelkou, vedoucím Odloučeného pracoviště Pozemkového fondu  
ČR v Bruntále, Partyzánská 7, 792 01 Bruntál, Krajského pracoviště pro Moravskoslezský kraj,  
IČ: 45797072

DIČ: CZ45797072

zapsán v obchodním rejstříku vedeném Městským soudem v Praze, odd. A, vložka 6664  
bankovní spojení: GE Money Bank, a.s., pobočka v Bruntále, č.ú. 803 004 734/0600  
(dále jen „pronajímatel“)

- na straně jedné -

a

obchodní firma **FARMA VAJGLOV a.s.**

sídlo: Břidličná – Vajglov 23, PSČ 793 51 Břidličná,

IČ: 29384877

DIČ: CZ29384877

zapsána v obchodním rejstříku vedeném Krajským soudem v Ostravě, oddíl B, vložka 4461,  
osoba oprávněná jednat za právnickou osobu: Ing. Svatopluk Kovařík předseda představenstva,  
Ing. Miroslav Šuba, člen představenstva,

(dále jen "nájemce")

- na straně druhé -

uzavírají tento

**P** **dotatek č. 1**  
**k nájemní smlouvě č. 69 N 11/26**

**Čl. I**

Na základě Zakladatelské smlouvy o založení akciové společnosti FARMA VAJGLOV a.s. a Smlouvy o vkladu podniku se tímto dodatkem mění osoba nájemce tak, jak je v záhlaví tohoto dodatku uvedeno.

**Čl. II**

Ostatní ujednání smlouvy jsou beze změn.

**Čl. IV**

Tento dodatek nabývá platnosti a účinnosti dnem podpisu oběma smluvními stranami.

## Čl. V

Tento dodatek je vyhotoven ve třech stejnopisech, z nichž každý má platnost originálu. Jeden stejnopis přebírá nájemce a ostatní jsou určeny pro pronajímatele.

## Čl. VI

Smluvní strany po přečtení tohoto dodatku prohlašují, že s jeho obsahem souhlasí a že je shodným projevem jejich vážné a svobodné vůle, a na důkaz toho připojují své podpisy.

V Bruntále 19. 4. 2012

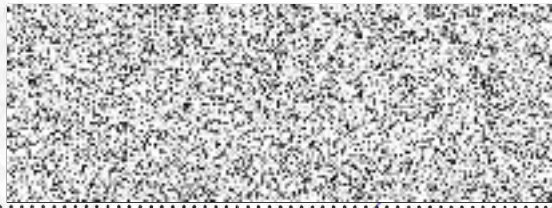

Ing. Emanuel Havelka  
vedoucí Odloučeného pracoviště v Bruntále  
Pozemkového fondu České republiky  
pronajímatel

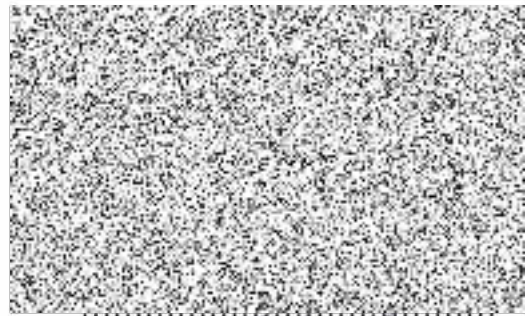

FARMA VAJGLOV a.s.  
předseda představenstva  
Ing. Svatopluk Kovařík  
člen představenstva  
Ing. Miroslav Šuba  
nájemce

za správnost: Marta Menšíková

podpis



**Příloha k nájemní smlouvě č. 69N11/26**



Variabilní symbol: 6911126      Uzavřeno: 17.5.2011      Roční nájem: Dlouhá 296  
Datum tisku: 20.4.2012      Účinná od: 1.6.2011      15 163 Kč      Břidličná

| Katastr            | Parcela | /  | Díl | Skup. | Kultura | Číslo LV | Cena za ha [Kč] | Výměra [m2]   | %   | Nájem [Kč]       |
|--------------------|---------|----|-----|-------|---------|----------|-----------------|---------------|-----|------------------|
| <b>Ryžoviště</b>   |         |    |     |       |         |          |                 |               |     |                  |
| plocha pod stavbou | 448     | 0  | 0   | 1     | 13      | 10 002   | 1 000 000       | 1 263         | 1,0 | 1 263,00         |
|                    |         |    |     |       |         |          |                 | <b>1 263</b>  |     | <b>1 263,00</b>  |
| <b>Vajglov</b>     |         |    |     |       |         |          |                 |               |     |                  |
| plocha pod stavbou | 47      | 14 | 0   | 1     | 13      | 10 002   | 1 000 000       | 410           | 1,0 | 410,00           |
| plocha pod stavbou | 47      | 15 | 0   | 1     | 13      | 10 002   | 1 000 000       | 719           | 1,0 | 719,00           |
| plocha pod stavbou | 47      | 16 | 0   | 1     | 13      | 10 002   | 1 000 000       | 889           | 1,0 | 889,00           |
| plocha pod stavbou | 47      | 17 | 0   | 1     | 13      | 10 002   | 1 000 000       | 893           | 1,0 | 893,00           |
| plocha pod stavbou | 62      | 0  | 0   | 1     | 13      | 10 002   | 1 000 000       | 832           | 1,0 | 832,00           |
| plocha pod stavbou | 83      | 0  | 0   | 1     | 13      | 10 002   | 1 000 000       | 554           | 1,0 | 554,00           |
| plocha pod stavbou | 84      | 0  | 0   | 1     | 13      | 10 002   | 1 000 000       | 554           | 1,0 | 554,00           |
| plocha pod stavbou | 85      | 0  | 0   | 1     | 13      | 10 002   | 1 000 000       | 77            | 1,0 | 77,00            |
| plocha pod stavbou | 86      | 0  | 0   | 1     | 13      | 10 002   | 1 000 000       | 539           | 1,0 | 539,00           |
| plocha pod stavbou | 87      | 0  | 0   | 1     | 13      | 10 002   | 1 000 000       | 996           | 1,0 | 996,00           |
| plocha pod stavbou | 88      | 0  | 0   | 1     | 13      | 10 002   | 1 000 000       | 927           | 1,0 | 927,00           |
| plocha pod stavbou | 89      | 0  | 0   | 1     | 13      | 10 002   | 1 000 000       | 3 744         | 1,0 | 3 744,00         |
| plocha pod stavbou | 90      | 0  | 0   | 1     | 13      | 10 002   | 1 000 000       | 922           | 1,0 | 922,00           |
| plocha pod stavbou | 91      | 0  | 0   | 1     | 13      | 10 002   | 1 000 000       | 383           | 1,0 | 383,00           |
| plocha pod stavbou | 112     | 0  | 0   | 1     | 13      | 10 002   | 1 000 000       | 1 126         | 1,0 | 1 126,00         |
| plocha pod stavbou | 131     | 0  | 0   | 1     | 13      | 10 002   | 1 000 000       | 335           | 1,0 | 335,00           |
|                    |         |    |     |       |         |          |                 | <b>13 900</b> |     | <b>13 900,00</b> |
| <b>CELKEM:</b>     |         |    |     |       |         |          |                 | <b>15 163</b> |     | <b>15 163 Kč</b> |

