

SMLOUVA O DÍLO

1 Smluvní strany

1.1 Objednatel:

Domov sociálních služeb Meziboří, příspěvková organizace

Sídlo společnosti: Okružní 104, 435 13 Meziboří

IČ: 49872516 DIČ: neplátce DPH

Zastoupená: Mgr. Marcela Kačalová, ředitelka organizace

Oprávněn jednat ve smluvních záležitostech: [REDACTED]

Oprávněn jednat v technických záležitostech: [REDACTED]

(dále jen „Objednatel“)

1.2 Zhotovitel:

Arch.Design, s.r.o.

Zapsaná v obchodním rejstříku vedeným Krajským soudem v Brně oddíl C, vložka 43305.

Sídlo společnosti a kancelář: Sochorova 3262/23, 616 00 Brno

tel: 541 420 911, e-mail: [REDACTED]

IČ: 25764314

DIČ: [REDACTED]

Bankovní spojení: [REDACTED]

Zastoupená: Ing. Ivo Kovalík, jednatel společnosti

Oprávněn jednat ve smluvních záležitostech: [REDACTED]

Oprávněn jednat v technických záležitostech: [REDACTED]

(dále jen „Zhotovitel“)

2 Předmět plnění

- 2.1 Zhotovitel se zavazuje zajistit vypracování **studie proveditelnosti** (dále jen „Studie“ nebo „Dílo“) rekonstrukce budovy **Domova pro seniory v ul. Javorová čp. 102, Meziboří**, včetně vypracování předpokládané cenové kalkulace. V rámci rekonstrukce by mělo dojít k nové instalaci kolejnicového zvedacího systému (první patra v obou křídlech). Nově by také měly být instalovány stropní podhledy a veškerá svítidla. Dále se rekonstrukce bude týkat zejména oprav: rozvodů vody, odpadů, elektřiny, podlah, topení a schodišť včetně zábradlí. Součástí také bude rekonstrukce společných koupelen a toalet. Současně dojde k částečným stavebním úpravám. Při rekonstrukci by měl být kladen důraz na úsporu elektrické energie a na protipožárně bezpečnostní opatření.

3 Rozsah Díla a požadavky na provedení Díla

3.1 Rozsah Díla:

3.1.1 Vypracování studie proveditelnosti ve dvou Fázích:

Fáze 1 – koncept Studie k připomínkám Objednatele

Fáze 2 - čistopis Studie – zapracování připomínek Objednatele

3.2 Požadavky na provedení Díla:

3.2.1 Dílo bude prováděno na adrese provozovny Zhotovitele a všude tam, kde to okolnosti budou vyžadovat.

3.2.2 Dílo bude předáno Objednateli v následujícím počtu vyhotovení:

- 2 x tištěné paré – studie formát A3

3.2.3 Dílo bude vždy předáno taktéž v digitální formě (formát *.pdf). Otevřené formáty (*.dwg *.doc, *.xls) budou předány Objednateli po úhradě celkové ceny Díla.

- 3.2.4 Předání každé části Díla bude provedeno formou protokolu, který bude podepsán zástupcem Objednatele i Zhotovitele při předání. V případě, že Objednatel Dílo nepřevzme, nebo odmítne bez podstatných důvodů převzít, mají strany za to, že Dílo je předáno okamžikem odmítnutí převzetí ze strany objednatel. I v takovém případě je Zhotovitel oprávněn poté zaslat Dílo Objednateli na adresu uvedenou v záhlaví této smlouvy, nebo pokud by zaslání bylo technicky obtížné, Zhotovitel Objednatele pouze písemně vyrozumí o zhotovení Díla.
- 3.2.5 V případě změn oproti zadání nebo změn požadovaných Objednatelem po dílčích odsouhlaseních, nebo budou-li tyto změny vyžadovat vzhledem k rozpracovanosti PD přepracování již hotových částí Díla, budou takové změny považovány zhotovitelem za práce nad rámec sjednaného předmětu plnění.

4 Čas plnění

- 4.1 Dílo/jednotlivé části Díla budou předány:
- 4.1.1 Zahájení prací: do 2 týdnů od podpisu SoD
- 4.1.2 Fáze 1 – koncept Studie k připomínkám Objednatele do 6 týdnů od zahájení prací
- 4.1.3 Fáze 2 – čistopis Studie do 3 týdnů od předání připomínek Objednatele
- 4.2 Termíny plnění jsou podmíněny splněním součinnosti ze strany Objednatele.
- 4.3 Zhotovitel předá koncept Studie Objednateli k připomínkám. Objednatel předá Zhotoviteli připomínky do dvou (2) týdnů, přičemž Zhotovitel následně zapracuje připomínky Objednatele nejpozději do tří (3) týdnů ode dne jejich předání, nebude-li dohodnut jiný termín. Pokud se Objednatel ve výše uvedené lhůtě k dokumentaci nevyjádří, považuje se tato za odsouhlasenou.

5 Cena plnění

- 5.1 Celková cena za zajištění předmětu plnění podle této smlouvy o dílo je sjednána dohodou v celkové výši **287.000,- Kč** (slovy dvěsetěosmdesátsedmtisíc korun českých) bez DPH. K této ceně bude připočtena DPH v zákonem stanovené výši v době fakturace.
- 5.2 Celková cena plnění sestává z následujících částí:
- 5.2.1 Fáze 1 – koncept Studie k připomínkám Objednatele 80% z celkové ceny díla
- 5.2.2 Fáze 2 – čistopis Studie 20% z celkové ceny díla
- 5.3 Plánografické práce nad rámec dohodnutého množství tisků budou vyúčtovány v cenách dle ceníku Copy General s.r.o. platného ke dni objednání vícetisků.
- 5.4 Objednatel se zavazuje provedené dílo převzít a uhradit dohodnutou cenu v souladu s podmínkami sjednanými v této Smlouvě o dílo.

6 Způsob úhrady

- 6.1 Příslušná část sjednané ceny bude Objednatelem uhrazena bankovním převodem na základě daňového dokladu – faktury (dále jen „faktury“) vystavené Zhotovitelem. Splatnost jednotlivých faktur se sjednává na 21 kalendářních dní ode dne doručení faktury Objednateli.
- 6.2 Faktury mohou být zasílány taktéž elektronicky prostřednictvím datové schránky.
- 6.3 Smluvní strany se dohodly, že výše uvedená odměna za provedení Díla/části Díla bude splatná následovně:
- 6.3.1 Platba ve výši 229.600,- Kč splatná na základě předání Fáze 1
- 6.3.2 Platba ve výši 57.400,- Kč splatná na základě předání Fáze 2

7 Odpovědnost za vady, záruky

- 7.1 Zhotovitel poskytne za dílo záruku v délce 24 měsíců. Záruční doba počíná běžet dnem předání Díla.
- 7.2 Zhotovitel má uzavřenou pojistnou smlouvu, jejímž předmětem je pojištění pro případ povinnosti

pojištěného nahradit škodu vzniklou v souvislosti s výkonem činnosti autorizovaného architekta, autorizovaného inženýra a technika činného ve výstavbě. Uvedená pojistná smlouva bude udržována po celou dobu plnění předmětu Smlouvy o dílo a případná náhrada škody, za kterou odpovídá Zhotovitel, bude Objednateli hrazena z tohoto pojištění.

- 7.3 Zhotovitel neodpovídá za vady Díla, které byly způsobeny použitím podkladů poskytnutých Objednatel a Zhotovitel při vynaložení veškeré odborné péče nemohl zjistit jejich nevhodnost a nebo na jejich nevhodnost upozornil Objednatele a ten na jejich použití trval.
- 7.4 Smluvní strany se dohodly pro případ vad Díla, za které Zhotovitel odpovídá dle této Smlouvy o dílo, že Zhotovitel je povinen vady Díla bezplatně odstranit, a to do 30 dnů od uplatnění písemné reklamace Objednatel, nebo v dohodnuté lhůtě, pokud odstranění vady do 30 dnů není objektivně možné. Zhotovitel však odpovídá pouze za vady Díla, které Objednatel oznámí bez zbytečného odkladu poté, kdy je zjistí, nebo bez zbytečného odkladu poté, kdy je měl zjistit při vynaložení odborné péče při předání.

8 Další ujednání

- 8.1 Objednatel může uplatnit na Zhotoviteli smluvní pokutu v případě jeho prodlení s plněním ve výši 0,05% z ceny příslušné části Díla bez DPH za každý den prodlení.
- 8.2 V případě prodlení s úhradou faktury může Zhotovitel uplatnit na Objednateli smluvní pokutu ve výši 0,05 % z dlužné částky za každý den prodlení.
- 8.3 V případě přerušení prací ze strany Objednatele písemnou formou, nebo záznamem z výrobní porady (jednání) na dobu delší než 1 měsíc, má Zhotovitel právo vyfakturovat poměrnou část ceny Díla, resp. jeho části v závislosti na rozpracovanosti.
- 8.4 Zhotovitel je oprávněn pověřit prováděním Díla či jeho části jiného zhotovitele – subdodavatele.
- 8.5 Nedílnou součástí této Smlouvy o dílo jsou tyto přílohy:

Příloha č. 1 – pasport budovy č.p.102

- 8.6 Tato smlouva nabývá platnosti dnem podpisu oběma smluvními stranami. Pokud ve smlouvě ustanovení chybí, použije se příslušné právní úpravy podle občanského zákoníku, zejm. ustanovení o díle.
- 8.7 Smlouva bude v úplném znění uveřejněna prostřednictvím registru smluv postupem dle zákona č. 340/2015 Sb., o zvláštních podmínkách účinnosti některých smluv, uveřejňování těchto smluv a o registru smluv (zákon o registru smluv), ve znění pozdějších předpisů. Vybraný dodavatel/budoucí zhotovitel prohlašuje, že souhlasí s uveřejněním svých osobních údajů obsažených ve smlouvě, které by jinak podléhaly znečitelnění, v registru smluv, popř. disponuje souhlasem třetích osob uvedených na své straně s uveřejněním jejich osobních údajů v registru smluv, které by jinak podléhaly znečitelnění. Smluvní strany se dohodly na tom, že uveřejnění v registru smluv provede objednatel, který zároveň zajistí, aby informace o uveřejnění smlouvy byla zaslána zhotoviteli na e-mail: [REDACTED].
- 8.8 Smlouva nabývá účinnosti dnem, kdy Domov sociálních služeb Meziboří, p. o. uveřejní smlouvu v informačním systému registru smluv.
- 8.9 Tato smlouva je sepsána ve dvou vyhotoveních, přičemž každá ze stran obdrží 1 vyhotovení.
- 8.10 Změny a doplňky k této smlouvě lze sjednat pouze formou písemných dodatků podepsaných oběma smluvními stranami a po vzájemné dohodě.
- 8.11 Veškeré písemnosti doručované dle této smlouvy se doručují na adresu smluvních stran uvedenou v čl. I této smlouvy, pokud smluvní strana neoznámí druhé smluvní straně jinou adresu nejméně tři pracovní dny před odesláním písemnosti. Komunikace dle této smlouvy může probíhat písemně i prostředky elektronické pošty na adresy uvedené v záhlaví smlouvy či za tímto účelem zvlášť písemně sdělené.
- 8.12 Smluvní strany po přečtení této smlouvy prohlašují, že souhlasí s jejím obsahem, že tato smlouva byla sepsána vážně, určitě, srozumitelně a na základě jejich pravé a svobodné vůle, na důkaz čehož připojují své podpisy.
- 8.13 Obě strany souhlasí s tím, aby tato smlouva byla vedena v evidenci smluv vedené Domov sociálních

služeb Meziboří, p. o., která bude přístupná dle zákona č. 106/1999 Sb., o svobodném přístupu k informacím, a která obsahuje údaje o smluvních stranách, předmětu smlouvy, číselné označení této smlouvy a datum jejího uzavření. Smluvní strany prohlašují, že skutečnosti uvedené v této smlouvě nepovažují za obchodní tajemství a udělují svolení k jejich zpřístupnění ve smyslu zákona č. 106/1999 Sb., o svobodném přístupu k informacím, a zveřejnění bez stanovení jakýchkoliv dalších podmínek.

- 8.14 V souladu s Nařízením Evropského parlamentu a Rady (EU) 2016/679 ze dne 27. dubna 2016 o ochraně fyzických osob v souvislosti se zpracováním osobních údajů a o volném pohybu těchto údajů a o zrušení směrnice 95/46/ES (obecné nařízení o ochraně osobních údajů), (dále jen: "nařízení GDPR") požaduje objednatel jako správce a poskytovatel osobních údajů svých zaměstnanců od zhotovitele jako zpracovatele poskytnutých osobních údajů bezpodmínečné dodržování zásad ochrany poskytnutých osobních údajů.
- 8.15 Zpracovatel se v rámci procesu zpracování osobních dat při naplňování smluvně dohodnutých činností zavazuje k přijmutí všech potřebných technických a organizačních opatření, která zajistí dodržování výše uvedeného nařízení GDPR. V případě porušení nařízení GDPR je zpracovatel povinen neprodleně o stavu věci informovat poskytovatele dat a přijmout patřičná nápravná opatření.
- 8.16 Na základě § 118b a § 118g odst. 3 a 4 zákona č. 304/2013 Sb., zákon o veřejných rejstřících právnických a fyzických osob bude Domov sociálních služeb Meziboří, příspěvková organizace žádat Ministerstvo spravedlnosti o výpis z evidence skutečných majitelů o ověření skutečného majitele Zhotovitele.

Za Zhotovitele:

Za Objednatele:

V Brně dne:.....

V Meziboří dne:.....

Ing. Ivo Kovalík
jednatel společnosti

Mgr. Marcela Kačalová
ředitelka organizace

PŮDORYS 2.NP

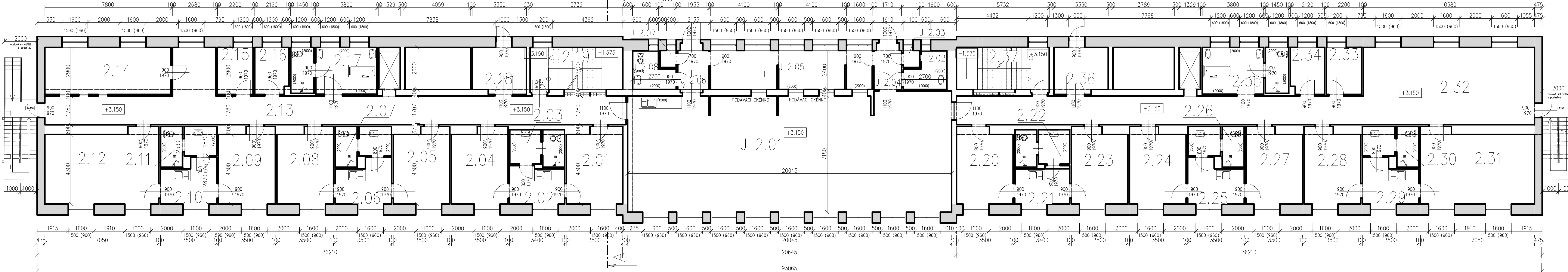

PŮDORYS 1.NP

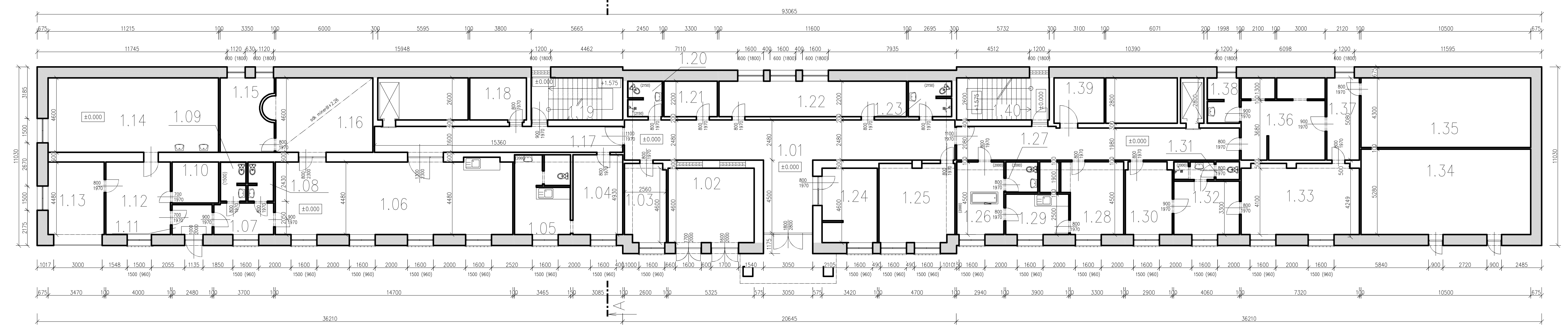

Číslo	Název	Plocha [m²]	Podstata	Obvod [m]	Plocha v podstátě
1.01	CHODBA	64,61	PVC	55,05	739,88
1.02	PRÁDELNA	24,49	BEŤON	18,85	
1.03	SÁLNA	11,98	KOŠREK	14,4	
1.04	POKOUJ	13,82	PVC	15,13	
1.05	KUCH-SOC.	13,68	PVC-DLAŽBA	21,42	
1.06	KJIB	64,23	KOŠREK	35,35	
1.07	PŘEDSÍŇ	7,17	DLAŽBA	11,3	
1.08	WC	3,63	DLAŽBA	9,94	
1.09	WC	3,83	DLAŽBA	9,16	
1.10	SKLAD	7,29	DLAŽBA	10,82	
1.11	PŘEDSÍŇ	3,82	DLAŽBA	9,66	
1.12	SKLAD	11,92	DLAŽBA	16,96	
1.13	GARŽ	15,59	DLAŽBA	15,9	
1.14	SKLAD	48,48	DLAŽBA	30,28	
1.15	SKLAD	14,1	DLAŽBA	16,79	
1.16	ALDIO MÍSTNOST	27,6	KOŠREK	21,2	
1.17	CHODBA	24,9	PVC	34,72	
1.18	KURÁRNA	9,1	PVC	12,2	
1.19	SCHODIŠTĚ	15,23	PVC	16,75	
1.20	UMÝVÁRNA ZAM.	4,63	PVC	10,6	
1.21	SKLAD	7,26	PVC	11	
1.22	SKLAD	25,52	PVC	27,6	
1.23	UMÝVÁRNA ZAM.	5,83	PVC	11,69	
1.24	RECEPCE	16,64	PVC	19,78	
1.25	SESTŘIŽNA	21,37	PVC	18,6	
1.26	KOUPELNA	13,23	DLAŽBA	14,88	
1.27	WC	3,8	DLAŽBA	7,8	
1.28	POKOUJ	14,85	PVC	15,6	
1.29	KUCHYNKA	8,19	PVC	12,88	
1.30	POKOUJ	12,81	PVC	14,8	
1.31	SOC. ZÁZEMÍ	4,47	DLAŽBA	10,32	
1.32	POKOUJ	13,4	PVC	14,72	
1.33	PŘÁDELNA	30,01	DLAŽBA	22,84	
1.34	ROZVOJ/ ARCHIV	55,44	BEŤON	31,56	
1.35	KOTELNA	45,15	BEŤON	29,6	
1.36	PŘÁDELNA	28,42	DLAŽBA	20,36	
1.37	CHODBA	10,26	DLAŽBA	14,2	
1.38	PŘÁDELNA	5,49	DLAŽBA	11,64	
1.39	SKLAD	8,68	DLAŽBA	11,8	
1.40	SCHODIŠTĚ	14,8	BEŤON	16,58	

Celková plocha [m²]: 739,88
Celková plocha bytu de NV 366/2013 [m²]: 0

Číslo	Název	Plocha [m²]	Podstata	Obvod [m]	Plocha v podstátě
2.01	POKOUJ 6	15,05	PVC	15,6	586,53
2.02	KUCHYNKA	7,03	PVC	14,04	
2.03	WC+UMÝVÁRNA	7,3	PVC+DLAŽBA	15,52	
2.04	POKOUJ 5	15,05	PVC	15,6	
2.05	POKOUJ 4	14,89	PVC	15,86	
2.06	KUCHYNKA	8,72	PVC	12,88	
2.07	WC+UMÝVÁRNA	7,18	PVC+DLAŽBA	15,52	
2.08	POKOUJ 3	15,05	PVC	15,6	
2.09	POKOUJ 2	15,05	PVC	15,6	
2.10	KUCHYNKA	8,72	PVC	12,88	
2.11	WC+UMÝVÁRNA	7,18	PVC+DLAŽBA	15,52	
2.12	POKOUJ 1	30,31	PVC	22,7	
2.13	CHODBA	66,07	PVC	77,77	
2.14	AKTIVÁČNÍ MÍSTNOST	20,28	PVC	20,8	
2.15	SKLAD	5,72	PVC	9,6	
2.16	SKLAD	5,45	PVC	9,38	
2.17	UMÝVÁRNA + WC	15,51	PVC+DLAŽBA	16,5	
2.18	KORONER	8,71	PVC	11,9	
2.19	SCHODIŠTĚ	14,9	PVC	16,66	
2.20	POKOUJ 1	15,05	PVC	15,6	
2.21	KUCHYNKA	7,03	PVC	14,04	
2.22	WC+UMÝVÁRNA	7,3	PVC+DLAŽBA	15,52	
2.23	POKOUJ 2	15,05	PVC	15,6	
2.24	POKOUJ 3	14,89	PVC	15,86	
2.25	KUCHYNKA	8,72	PVC	12,88	
2.26	WC+UMÝVÁRNA	7,18	PVC+DLAŽBA	15,52	
2.27	POKOUJ 4	15,05	PVC	15,6	
2.28	POKOUJ 5	15,05	PVC	15,6	
2.29	KUCHYNKA	8,72	PVC	12,88	
2.30	WC+UMÝVÁRNA	7,18	PVC+DLAŽBA	15,52	
2.31	POKOUJ 6	30,31	PVC	22,7	
2.32	CHODBA	96,52	PVC	77,77	
2.33	ROZV. MÍSTNOST	20,28	PVC	20,8	
2.34	UKLID	5,45	PVC	9,38	
2.35	UMÝVÁRNA + WC	15,51	PVC+DLAŽBA	16,5	
2.36	SKLAD	8,71	PVC	11,9	
2.37	SCHODIŠTĚ	14,9	PVC	16,66	

Celková plocha [m²]: 586,53
Celková plocha bytu de NV 366/2013 [m²]: 0

Číslo	Název	Plocha [m²]	Podstata	Obvod [m]	Plocha v podstátě
J 2.01	JIDLNA	136,92	PVC	63,59	181,52
J 2.02	SOC. ZÁZEMÍ	4,91	DLAŽBA	9,9	
J 2.03	SKLAD	1,03	DLAŽBA	1,05	
J 2.04	CHODBA	4,1	DLAŽBA	8,22	
J 2.05	VÝDEJNÁ JÍDLA	21	DLAŽBA	24,8	
J 2.06	CHODBA	4,64	DLAŽBA	8,67	
J 2.07	SKLAD	1,01	DLAŽBA	1,33	
J 2.08	SOC. ZÁZEMÍ	4,91	DLAŽBA	9,9	

Celková plocha [m²]: 181,52
Celková plocha bytu de NV 366/2013 [m²]: 0

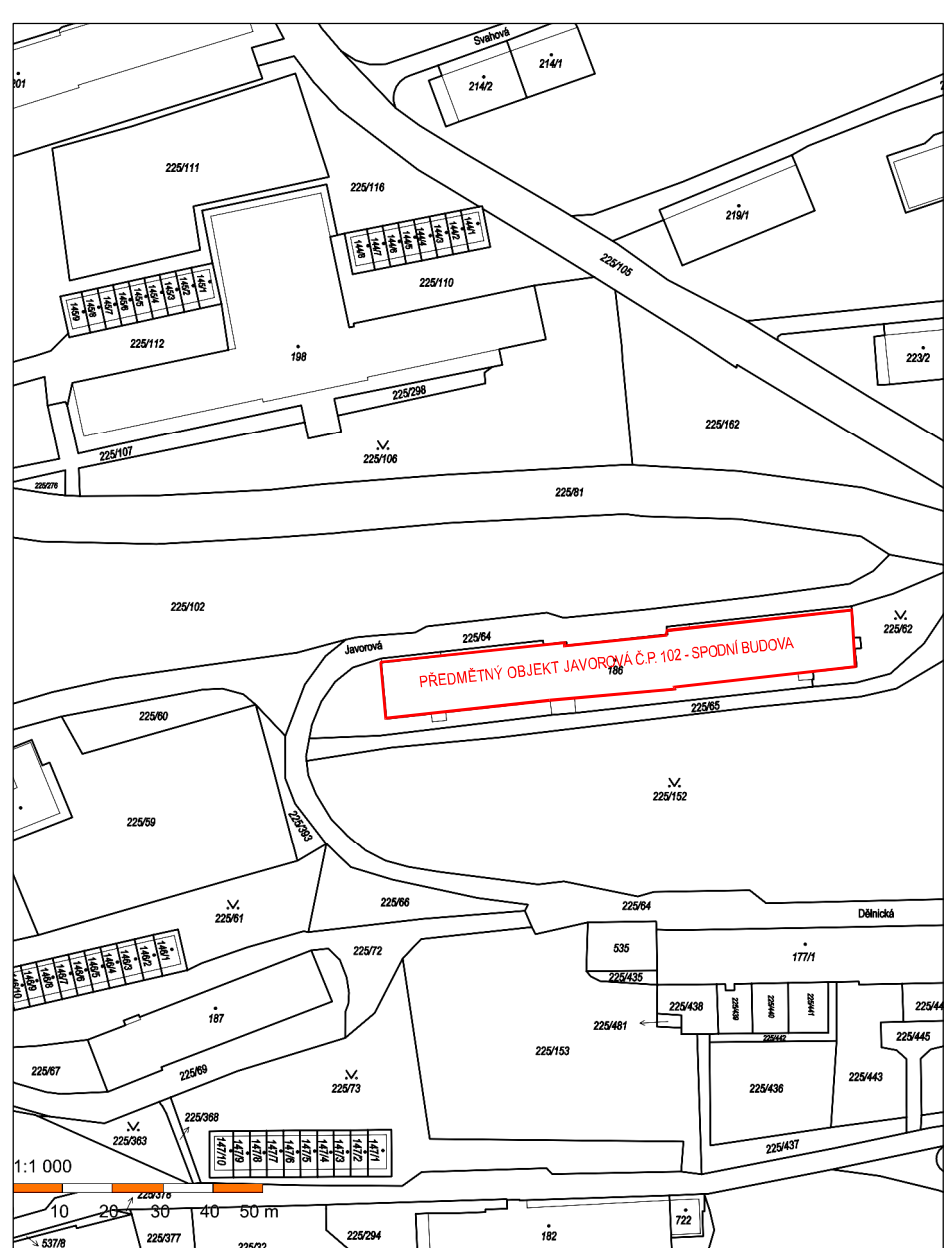

PŘEHLEDKA

1.06 OZNAČENÍ MÍSTNOSTI
— KERAMICKÝ OKLAD

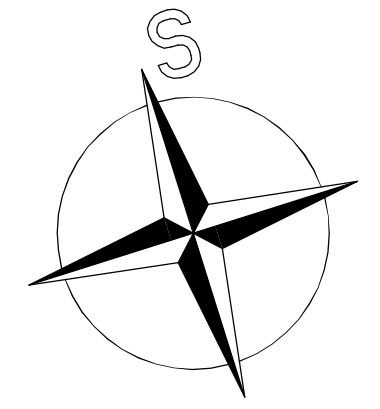

POZN.:
VEŠKERÉ ROZMĚRY A POZICE PRVKŮ JE NUTNÉ OVĚŘIT

Vypracoval ING. STARÝ	Zodp. projektant ING. MARTIN PLUHAR	Tech. kontrola	formát 10X4
Kreslil ING. STARÝ			datum 07/2020
Investor DSS P.O. OKRUŽNÍ 104, 43513 MEZIBOŘI			č. zakázky 198/2020
Ace PASPORT BUDOVY DSS MEZIBOŘI JAVOROVÁ ČP. 102 SO 01 – STAVEBNÍ ČÁST			č. kopie REV 1
Obnáv výkresu PŮDORYS 1NP + 2NP			archivní č. 198/2020
			Měřítko 1:100
			č. výkresu D.1.1.1

PŮDORYS 4.NP – LEVÁ STRANA

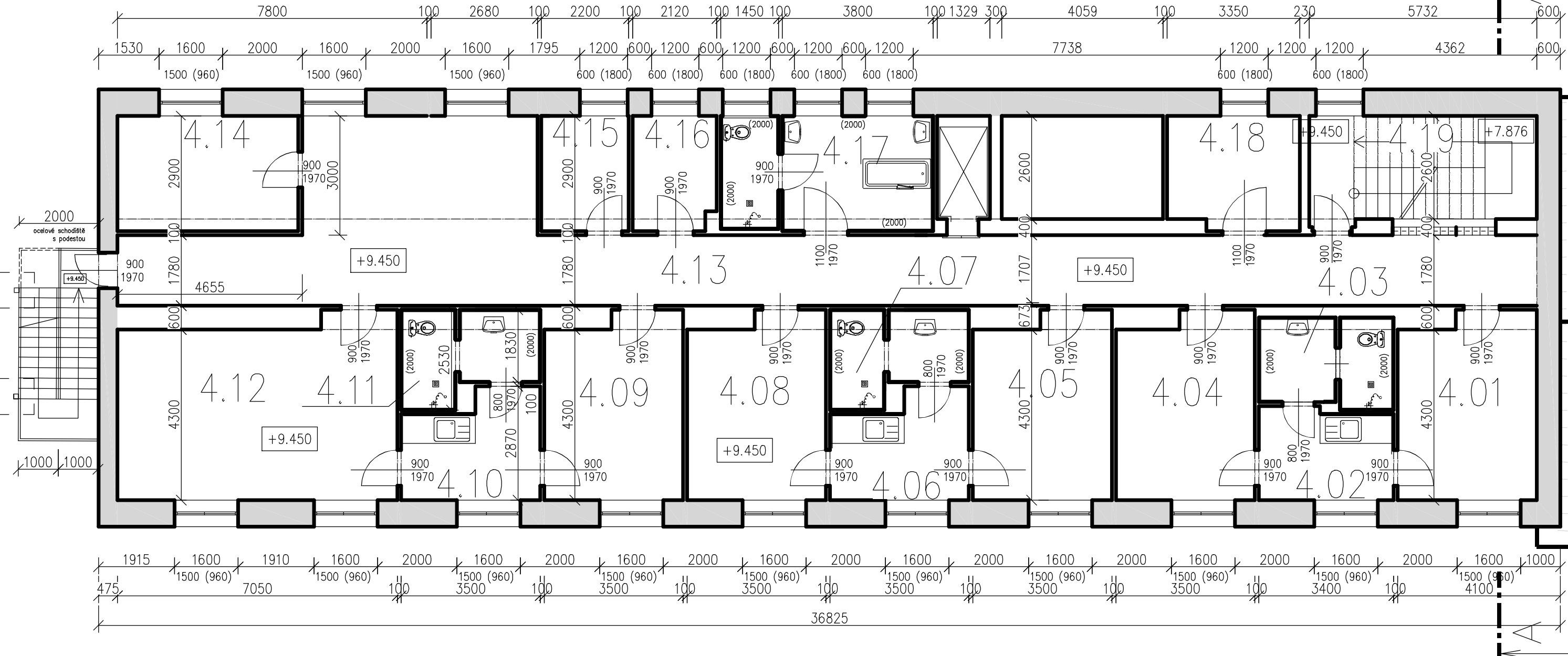

PŮDORYS 4.NP – PRAVÁ STRANA

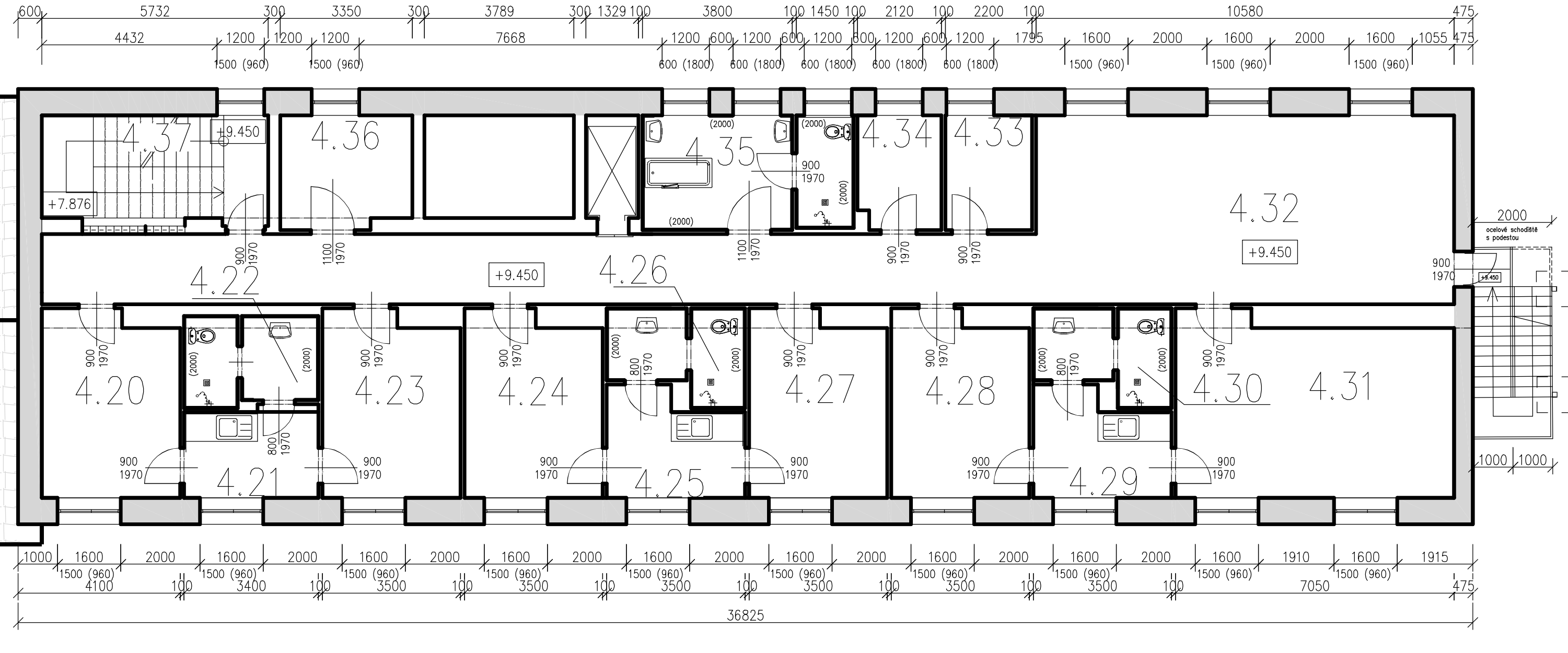

PŮDORYS 3.NP – LEVÁ STRANA

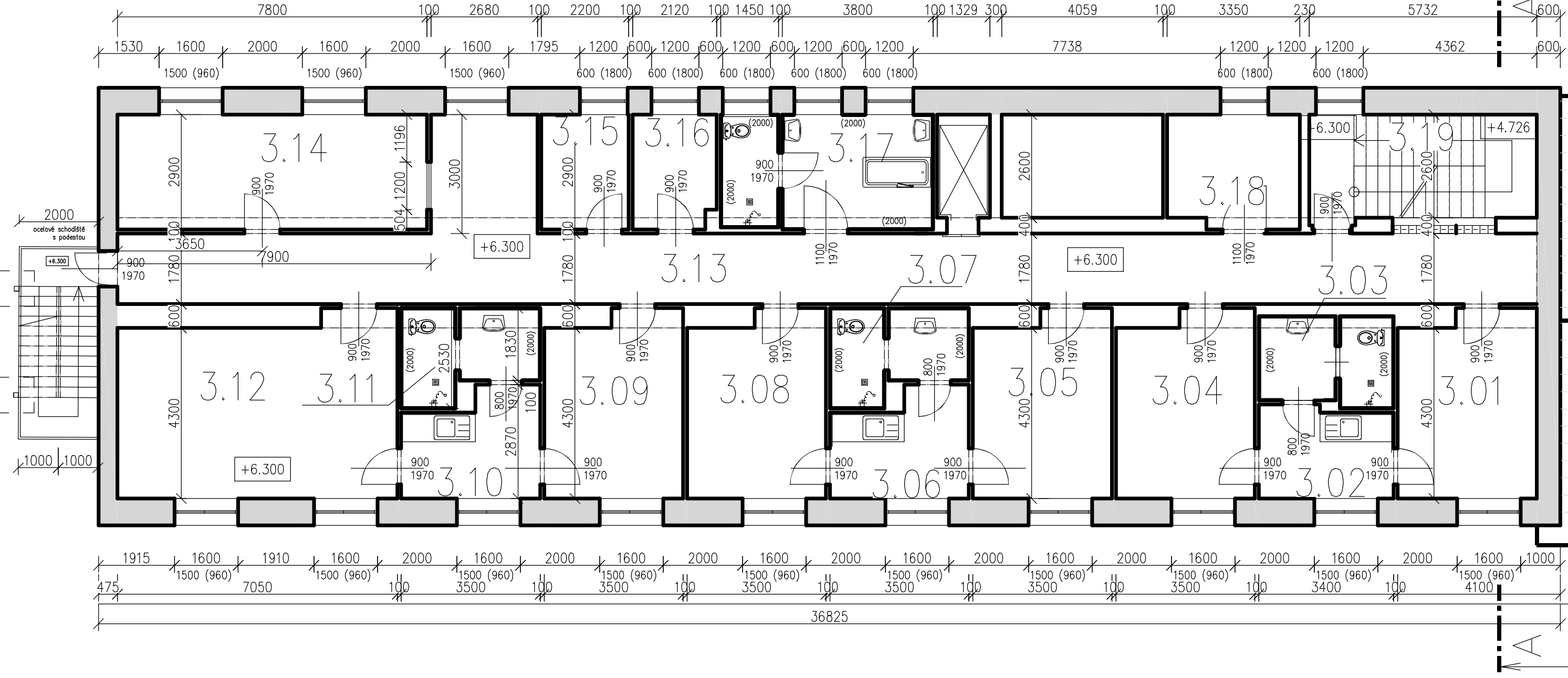

PŮDORYS 3.NP – PRAVÁ STRANA

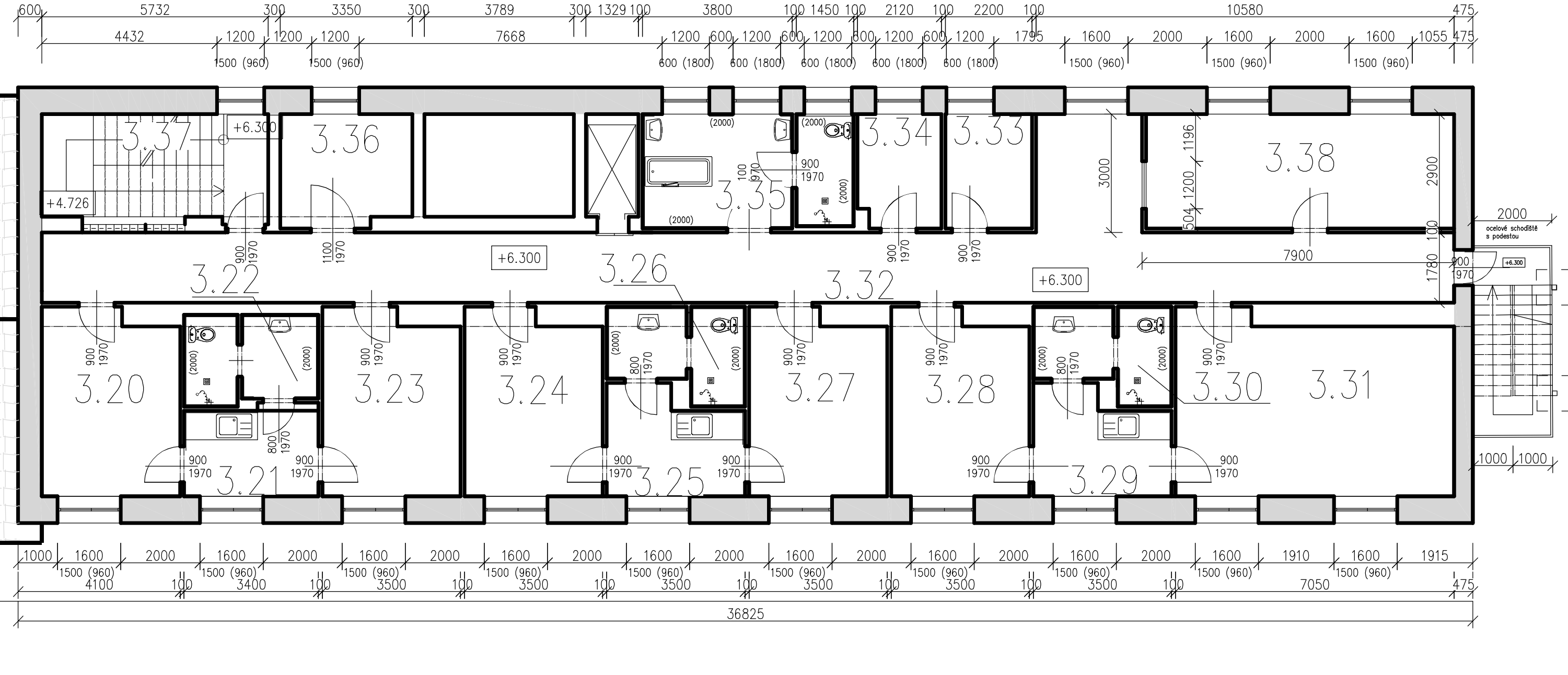

Číslo	Název	Plocha [m²]	Podlaha	Obvod [m]	Plocha v podlaží
3.01	POKOJ 6	15,05	PVC	15,6	584,73
3.02	KUCHYNKA	7,03	PVC	14,04	
3.03	WC+UMÝVÁRNA	7,3	PVC+DLAŽBA	15,52	
3.04	POKOJ 5	15,05	PVC	15,6	
3.05	POKOJ 4	14,89	PVC	15,86	
3.06	KUCHYNKA	8,72	PVC	12,88	
3.07	WC+UMÝVÁRNA	7,18	PVC+DLAŽBA	15,52	
3.08	POKOJ 3	15,05	PVC	15,6	
3.09	POKOJ 2	15,05	PVC	15,6	
3.10	KUCHYNKA	8,72	PVC	12,88	
3.11	WC+UMÝVÁRNA	7,18	PVC+DLAŽBA	15,52	
3.12	POKOJ 1	30,31	PVC	22,7	
3.13	CHODBA	66,07	PVC	77,77	
3.14	DEŇNÍ MÍSTNOST	20,28	PVC	20,8	
3.15	SKLAD	5,72	PVC	9,6	
3.16	SKLAD	5,45	PVC	9,38	
3.17	UMÝVÁRNA + WC	15,51	PVC+DLAŽBA	16,5	
3.18	KANCELÁŘ	8,71	PVC	11,9	
3.19	SCHODIŠTĚ	14,9	PVC	16,66	
3.20	POKOJ 1	15,05	PVC	15,6	
3.21	KUCHYNKA	7,03	PVC	14,04	
3.22	WC+UMÝVÁRNA	7,3	PVC+DLAŽBA	15,52	
3.23	POKOJ 2	15,05	PVC	15,6	
3.24	POKOJ 3	14,89	PVC	15,86	
3.25	KUCHYNKA	8,72	PVC	12,88	
3.26	WC+UMÝVÁRNA	7,18	PVC+DLAŽBA	15,52	
3.27	POKOJ 4	15,05	PVC	15,6	
3.28	POKOJ 5	15,05	PVC	15,6	
3.29	KUCHYNKA	8,72	PVC	12,88	
3.30	WC+UMÝVÁRNA	7,18	PVC+DLAŽBA	15,52	
3.31	POKOJ 6	30,31	PVC	22,7	
3.32	CHODBA	7,2	PVC	77,77	
3.33	DEŇNÍ MÍSTNOST	5,72	PVC	9,6	
3.34	SKLAD	5,45	PVC	9,38	
3.35	UMÝVÁRNA + WC	15,51	PVC+DLAŽBA	16,5	
3.36	KANCELÁŘ FYZIOT.	8,71	PVC	11,9	
3.37	SCHODIŠTĚ	14,9	PVC	16,66	
3.38	DEŇNÍ MÍSTNOST	22,62	PVC	21,4	

Četková plocha [m²] 584,73
Četková plocha bytu de NV 366/2013 [m²] 0

Číslo	Název	Plocha [m²]	Podlaha	Obvod [m]	Plocha v podlaží
4.01	POKOJ 6	15,05	PVC	15,6	585,34
4.02	KUCHYNKA	7,03	PVC	14,04	
4.03	WC+UMÝVÁRNA	7,3	PVC+DLAŽBA	15,52	
4.04	POKOJ 5	15,05	PVC	15,6	
4.05	POKOJ 4	14,89	PVC	15,86	
4.06	KUCHYNKA	8,72	PVC	12,88	
4.07	WC+UMÝVÁRNA	7,18	PVC+DLAŽBA	15,52	
4.08	POKOJ 3	15,05	PVC	15,6	
4.09	POKOJ 2	15,05	PVC	15,6	
4.10	KUCHYNKA	8,72	PVC	12,88	
4.11	WC+UMÝVÁRNA	7,18	PVC+DLAŽBA	15,52	
4.12	POKOJ 1	30,31	PVC	22,7	
4.13	CHODBA	80,77	PVC	77,77	
4.14	KANCELÁŘ	11,27	PVC	20,8	
4.15	SKLAD	5,72	PVC	9,6	
4.16	SKLAD	5,45	PVC	9,38	
4.17	UMÝVÁRNA + WC	15,51	PVC+DLAŽBA	16,5	
4.18	KANCELÁŘ	8,71	PVC	11,9	
4.19	SCHODIŠTĚ	14,9	PVC	16,66	
4.20	POKOJ 1	15,05	PVC	15,6	
4.21	KUCHYNKA	7,03	PVC	14,04	
4.22	WC+UMÝVÁRNA	7,3	PVC+DLAŽBA	15,52	
4.23	POKOJ 2	15,05	PVC	15,6	
4.24	POKOJ 3	14,89	PVC	15,86	
4.25	KUCHYNKA	8,72	PVC	12,88	
4.26	WC+UMÝVÁRNA	7,18	PVC+DLAŽBA	15,52	
4.27	POKOJ 4	15,05	PVC	15,6	
4.28	POKOJ 5	15,05	PVC	15,6	
4.29	KUCHYNKA	8,72	PVC	12,88	
4.30	WC+UMÝVÁRNA	7,18	PVC+DLAŽBA	15,52	
4.31	POKOJ 6	30,31	PVC	22,7	
4.32	TELEČIŠNA	9,7	PVC	77,77	
4.33	SUFÁRNÁ	5,72	PVC	9,6	
4.34	SKLAD	5,45	PVC	9,38	
4.35	UMÝVÁRNA + WC	15,51	PVC+DLAŽBA	16,5	
4.36	IZOL. MÍSTNOST	8,71	PVC	11,9	
4.37	SCHODIŠTĚ	14,9	PVC	16,66	

Četková plocha [m²] 585,34
Četková plocha bytu de NV 366/2013 [m²] 0

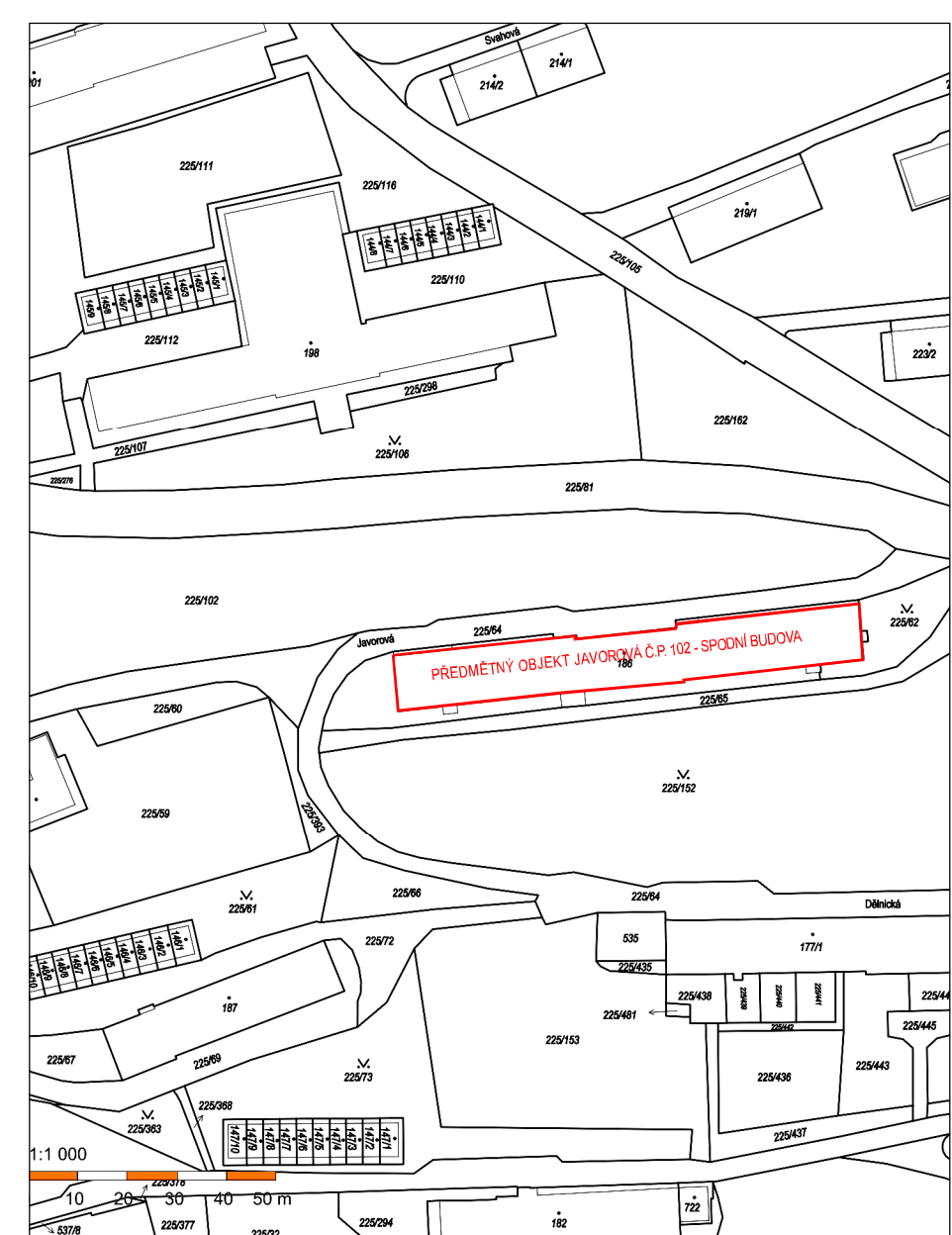

1.06 OZNAČENÍ MÍSTNOSTI
KERAMICKÝ OBKLAD

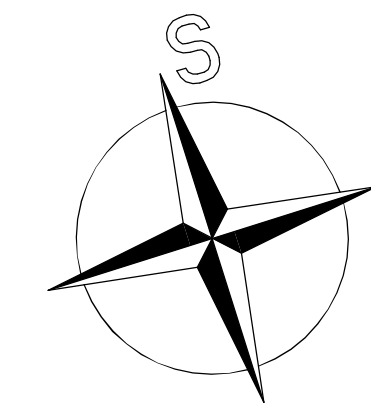

POZN.:
VEŠKERÉ ROZMĚRY A POZICE PRVKŮ JE NUTNÉ OVĚŘIT

Vypracoval ING. STARÝ	Zodp. projektant ING. MARTIN PLUHÁŘ	Tech. kontrola	
Kreslil ING. STARÝ			
Investor DSS P.O. OKRUŽNÍ 104, 43513 MEZIBOŘÍ			formát 10xA4
			datum 07/2020
Akce PASPORT BUDOVY DSS MEZIBOŘÍ			čel PASPORT/ ZÁK. BUDOVY
			č. zakázky 198/2020
			č. kopie REV 1
			archivní č. 198/2020
Obsah výkresu PŮDORYS 3NP + 4NP			č. výkresu D.1.1.2
			Měřítko 1:100

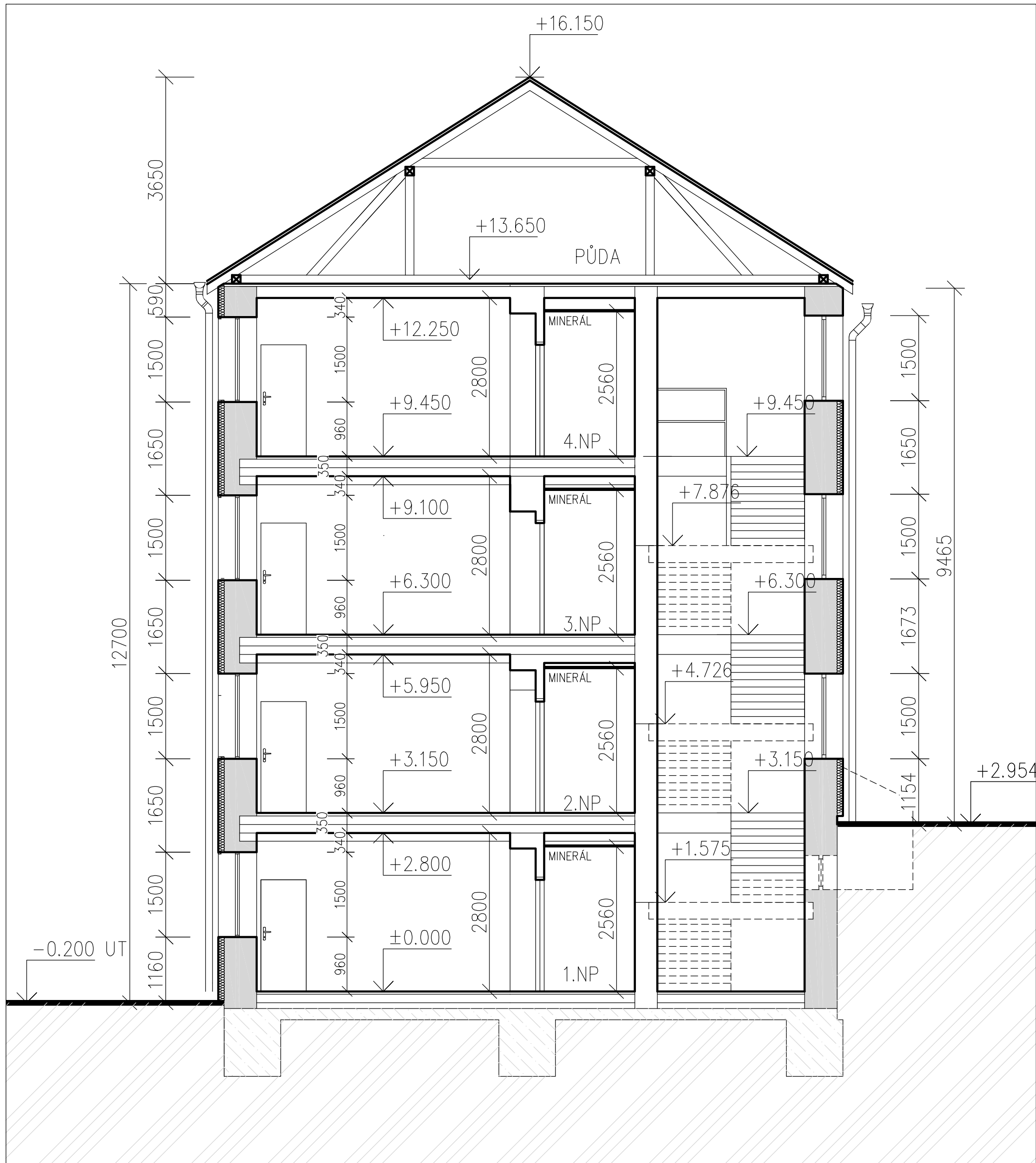

POZN.:
VEŠKERÉ ROZMĚRY A POZICE PRVKŮ JE NUTNÉ OVĚŘIT

Vypracoval ING. JAROSLAV STARÝ	Zodp. projektant ING. MARTIN PLUHAŘ	Tech. kontrola	
Kreslil ING. JAROSLAV STARÝ			
Investor DSS P.O. OKRUŽNÍ 104, 43513 MEZIBOŘÍ			formát 2XA4
Akce PASPORT BUDOVY DSS MEZIBOŘÍ JAVOROVÁ ČP. 102 SO 01 – STAVEBNÍ ČÁST			datum 07/2020
			účel PASPORT/ ZÁKRES BUDOVY
			č. zakázky 198/2020
			č. kopie REV 1
Obsah výkresu ŘEZ A-A			archivní č. 198/2020
			Měřítko 1:100
			č. výkresu D.1.1.3