

Smlouva o poskytování školního stravování

uzavřená dle platných předpisů těmito smluvními stranami:

Zařízení školního stravování Brno, Jihomoravské nám. 2, příspěvková organizace

se sídlem: Jihomoravské nám. 1089/2, 627 00 Brno

IČO: 60556005, DIČ: CZ60556005

bankovní spojení: MONETA Money Bank, č. ú.: 209382249/0600

zastoupená ředitelkou 

jako provozovatel školního stravování

(dále jen provozovatel)

a

Mateřská škola Brno, Jihomoravské nám. 5, příspěvková organizace

se sídlem: Jihomoravské nám. 1295/5, 627 00 Brno

IČO: 49465571

Zastoupená ředitelkou 

jako odběratel školního stravování

(dále jen odběratel)

Čl. I.

Předmět smlouvy

Poskytování celodenního stravování dětí a s tím souvisejících dalších služeb se řídí vyhláškou č. 107/2005 Sb., o školním stravování, ve znění pozdějších předpisů v souladu se zákonem č. 561/2004 Sb., školský zákon, v platném znění. Provozovatel se zavazuje, že bude odběrateli poskytovat školní stravování a s tím související další služby v souladu s příslušnými právními předpisy, a v kvalitě odpovídajícím hygienickým požadavkům. Dodržovat hygienické předpisy v souladu s vyhláškou č. 137/2004 Sb., o hygienických požadavcích v platném znění.

Čl. II.

Zajištění dopravy

Dopravu si odběratel zajistí sám. Strava bude dodána v uzavřených gastronomických nádobách, které si zajistí a dodá odběratel. Strava bude rozdělena pro každou třídu zvlášť.

Čl. III.

Přejímka předmětu smlouvy

Přejímka gastronomických nádob s připraveným jídlem v jednotlivých dnech bude uskutečněna na místě k tomu určeném v prostorách výdejny odběratele mezi osobami k tomu zmocněnými ze strany provozovatele a odběratele. Zástupci smluvních stran jsou povinni překontrolovat, zda dodávka odpovídá objednávce a veškeré případné nesrovnalosti písemně zaznamenat. Provozovatel je povinen označit gastronomické druhy v nich přepravovaného jídla, počtem porcí v nich obsažených, dobou použitelnosti obsahu (doba nutné konzumace).

Čl. IV.

Cena služeb a její splatnost

Cena stravného je tvořena finančním normativem.

Finanční normativ určuje provozovatel podle § 5 odst. 2 vyhlášky č. 107/2005 Sb. v rámci rozpětí finančních limitů na nákup potravin stanovených pro jednotlivé věkové skupiny strávnicků v příloze č. 2 k vyhlášce.

Cenu stravného pro jednotlivé věkové skupiny strávnicků vyjadřuje kalkulace, která tvoří nedílnou přílohu této smlouvy.

Cena stravného se hradí vždy na období kalendářního měsíce, pokud nebude v jednotlivém případě dohodnuto jinak.

Cenu stravného ve výši finančního normativu budou provozovatelé platit jednotliví strávnicki přímo na účet provozovatele. Cena je splatná předem, vždy nejpozději do 20. dne předcházejícího kalendářního měsíce.

Přihlašování, odhlašování a způsob úhrady domlouvá Strávnick nebo jeho zástupce s provozovatelem.

Čl. V.

Omezení, případně přerušení poskytování služeb

Provozovatel je oprávněn na nezbytně nutnou dobu omezit poskytování služeb z důvodu provádění údržby či opravy nebo z ostatních závažných hygienických, organizačních, technických nebo provozních důvodů (např. sanitární dny).

Čl. VI.

Trvání smlouvy

Tato smlouva se uzavírá na dobu neurčitou s účinností ode dne 01.01.2023 a může být zrušena dohodou nebo výpovědí kteroukoliv smluvní stranou v tříměsíční výpovědní lhůtě, která začíná běžet prvním dnem následujícího kalendářního měsíce po doručení písemné výpovědi druhé straně.

Čl. VII.

Závěrečná ustanovení

Tuto smlouvu lze měnit jen písemným dodatkem podepsaným odpovědnými zástupci obou smluvních stran.

Smluvní strany prohlašují, že jim není známa žádná skutečnost bránící uzavření této smlouvy, s jejím obsahem souhlasí a na znamení toho, že ji uzavírají srozumitelně, určitě a vážně, nikoli v tísní ani za nápadně nevyhovujících podmínek připojují své podpisy.

Smlouva je sepsána ve dvou vyhotoveních, z nichž obdrží každá ze smluvních stran po jednom exempláři.

Tato smlouva nahrazuje smlouvu ze dne 20. 7. 2020.

Tato smlouva podléhá zveřejnění v registru smluv dle zákona č. 340/2015 Sb., o zvláštních podmínkách účinnosti některých smluv, uveřejňování těchto smluv a o registru smluv (zákon o registru smluv).

Smlouvu uveřejňuje odběratel.

V Brně dne :

V Brně dne: 22/12/2022

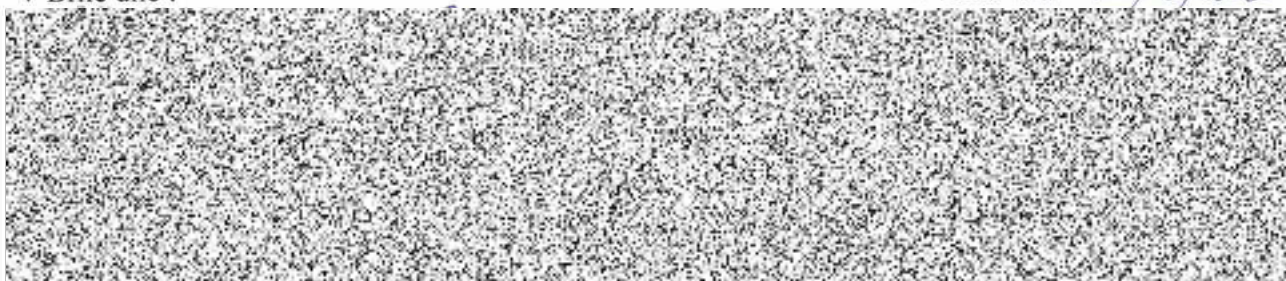

Kalkulace stravného k 1. 1. 2023

věková kategorie	oběd	přesnídávka	svačina	celodenní strava
děti 3-6 let	29 Kč	11 Kč	11 Kč	51 Kč
děti 7-10 let	33 Kč	12 Kč	11 Kč	56 Kč

bezlepková dieta	oběd
děti 3-6 let	36 Kč
děti 7-10 let	39 Kč

