

Pozemkový fond ČR
územní pracoviště Litoměřice
Velká Dominikánská č. 11
412 01 Litoměřice

Pozemkový fond České republiky, Sídlo: Praha 3, Husinecká 1024/11a, PSČ 130 00
zastoupený Ing. Jarmilou Páclovou, vedoucím územního pracoviště PF ČR v Litoměřicích, adresa
Velká Dominikánská 11, Litoměřice 412 01
IČ: 45797072 DIČ: CZ45797072
Zapsán v obchodním rejstříku vedeném Městským soudem v Praze, odd. A, vložka 6664
Bankovní spojení: 181408-784/0600

(dále jen „pronajímatel“)
- na straně jedné -

a
pan Pošík Ladislav, RČ 4
(dále jen "nájemce")

- na straně druhé -
uzavírají tento

**dodatek č. 1
k n á j e m n í s m l o u v ě č. 162N09/38**

I.

Smluvní strany uzavřely dne 30.10.2009 nájemní smlouvu č. 162N09/38 (dále jen "smlouva").

II.

Na základě smlouvy je nájemce povinen zaplatit pronajímateli roční nájemné ve výši **56.732,- Kč** (slovy: padesátšesttisícsemsetřicet dva korun českých).

III.

Tímto dodatkem se obě smluvní strany **dohodly na snížení** předmětu nájmu **od 1.4.2010 o část p.č. PK 104/1 v k.ú. Libochovany o výměře 56 m² z důvodu realizace stavby, Labská stezka č. 2 - etapa 2a. V nájemní smlouvě dále zůstává část p.č. PK 104/1 v k.ú. Libochovany o výměře 6 652 m².**

IV.

Smluvní strany se dohodly na tom, že s ohledem na skutečnosti uvedené v čl. III tohoto dodatku se nově stanovuje výše ročního nájemného na částku **56.730,- Kč** (slovy: padesátšesttisícsemsetřicet korun českých).

K 1.10.2010 je nájemce povinen zaplatit částku ~~56.731,- Kč~~ * 57.912,-

V.

Tento dodatek nabývá platnosti a účinnosti dnem podpisu oběma smluvními stranami.

VI.

Tento dodatek je vyhotoven ve třech stejnopisech, z nichž každý má platnost originálu, jeden stejnopis přebírá nájemce a ostatní jsou určeny pro pronajímatele.

VII.

Smluvní strany po přečtení tohoto dodatku prohlašují, že s jeho obsahem souhlasí a že je shodným projevem jejich vážné a svobodné vůle a na důkaz toho připojují své podpisy.

V Litoměřicích 31.3.2010
územní pracoviště Litoměřice
Velká Dominikánská č. 11 /
412 01 Litoměřice

.....
ÚP PF ČR v Litoměřicích
Ing. Jarmila Páclová

.....
nájemce

Příloha: výpis NS, mapa, výpis z katastru
Za správnost: Keleman

IL

[Handwritten signature]

Příloha k nájemní smlouvě č. 162N09/38

Pošík Ladislav

Variabilní symbol: 16210938

Uzavřeno: 30.10.2009

Roční nájem:

Datum tisku: 31.3.2010

Účinná od: 1.11.2009

41 730 Kč

Litoměřice (Předměstí)

Katastr	Parcela /	Díl	Skup.	Kultura	Číslo LV	Cena za ha [Kč]	Výměra [m2]	%	Nájem [Kč]	
Kamýk u Litoměřic										
	232	0	0	5	0	10 002	21 600	1 870	1,0	40,39
	234	0	0	5	0	10 002	21 600	2 176	1,0	47,00
	237	0	0	5	0	10 002	21 600	5 287	1,0	114,19
	239	0	0	2	2	10 002	21 600	54 330	1,0	1 173,52
	294	0	0	5	0	10 002	21 600	809	1,0	17,47
	296	0	0	5	0	10 002	21 600	887	1,0	19,15
	297	0	0	5	0	10 002	21 600	12 757	1,0	275,55
	303	0	0	5	0	10 002	21 600	1 115	1,0	24,08
	305	0	0	5	0	10 002	21 600	1 996	1,0	43,11
	307	0	0	5	0	10 002	21 600	1 205	1,0	26,02
	309	0	0	5	0	10 002	21 600	989	1,0	21,36
	311	0	0	5	0	10 002	21 600	360	1,0	7,77
	312	1	0	5	0	10 002	21 600	755	1,0	16,30
	314	0	0	5	0	10 002	21 600	735	1,0	15,87
	315	0	0	5	0	10 002	21 600	288	1,0	6,22
	316	0	0	5	0	10 002	21 600	7 984	1,0	172,45
	336	0	1	5	0	10 002	21 600	1 030	1,0	22,24
	336	0	2	5	0	10 002	21 600	461	1,0	9,95
	338	0	1	5	0	10 002	21 600	1 400	1,0	30,24
	338	0	2	5	0	10 002	21 600	357	1,0	7,71
	340	1	0	5	0	10 002	21 600	952	1,0	20,56
	340	2	0	5	0	10 002	21 600	2 653	1,0	57,30
výměra dohodou -	342	0	2	5	0	10 002	21 600	850	1,0	18,36
výměra dohodou -	344	0	2	5	0	10 002	21 600	920	1,0	19,87
	347	0	0	5	0	10 002	21 600	4 244	1,0	91,67
výměra dohodou -	348	0	2	5	0	10 002	21 600	150	1,0	3,24
	350	0	0	5	0	10 002	21 600	2 302	1,0	49,72
výměra dohodou -	351	0	2	5	0	10 002	21 600	100	1,0	2,16
výměra dohodou -	354	0	0	5	0	10 002	21 600	120	1,0	2,59
	355	0	0	5	0	10 002	21 600	1 205	1,0	26,02
	356	0	0	5	0	10 002	21 600	270	1,0	5,83
	357	0	0	5	0	10 002	21 600	1 097	1,0	23,69
	398	0	3	5	0	10 002	21 600	4 846	1,0	104,67
	401	0	0	5	0	10 002	21 600	2 306	1,0	49,80
	402	0	0	5	0	10 002	21 600	225	1,0	4,86
	403	0	0	5	0	10 002	21 600	214	1,0	4,62
	466	0	0	5	0	10 002	21 600	908	1,0	19,61
	516	0	2	5	0	10 002	23 200	102 009	1,0	2 366,60
	530	0	0	5	0	10 002	21 600	270	1,0	5,83
	531	0	0	5	0	10 002	21 600	1 601	1,0	34,58
výměra dohodou	532	0	0	5	0	10 002	21 600	120	1,0	2,59
výměra dohodou	534	0	0	5	0	10 002	21 600	7 912	1,0	170,89
výměra dohodou	537	0	0	5	0	10 002	21 600	3 200	1,0	69,12
	539	0	0	5	0	10 002	21 600	2 410	1,0	52,05
	542	1	0	5	0	10 002	21 600	3 633	1,0	78,47
	596	0	0	5	0	10 002	21 600	234	1,0	5,05
	602	0	0	5	0	10 002	21 600	288	1,0	6,22
	603	0	0	5	0	10 002	21 600	863	1,0	18,64
	605	0	0	5	0	10 002	21 600	1 367	1,0	29,52

Příloha k nájemní smlouvě č. 162N09/38

Pošík Ladislav

Variabilní symbol: 16210938

Uzavřeno: 30.10.2009

Roční nájem:

Datum tisku: 31.3.2010

Účinná od: 1.11.2009

41 730 Kč

Katastr	Parcela	/	Díl	Skup.	Kultura	Číslo LV	Cena za ha [Kč]	Výměra [m2]	%	Nájem [Kč]
						10 002	21 600	55	1,0	1,18
výměra dohodou	606	0	6	5	0	10 002	21 600	2 590	1,0	55,94
	755	0	0	5	0	10 002	21 600	2 194	1,0	47,39
	756	0	0	5	0	10 002	21 600	342	1,0	7,38
	757	0	0	5	0	10 002	21 600	1 511	1,0	32,63
	800	0	0	5	0	10 002	21 600	1 654	1,0	35,72
	802	0	0	5	0	10 002	21 600	3 273	1,0	70,69
	803	0	0	5	0	10 002	21 600	4 370	1,0	94,39
	805	0	0	5	0	10 002	21 600	2 320	1,0	50,11
	807	0	0	5	0	10 002	21 600	2 392	1,0	51,66
	808	0	0	5	0	10 002	21 600	309	1,0	6,67
	811	0	0	5	0	10 002	21 600	3 971	1,0	85,77
	812	1	0	5	0	10 002	21 600	2 140	1,0	46,22
	812	2	0	5	0	10 002	21 600	198	1,0	4,27
	1 071	0	0	2	7	10 002	21 600	8 056	1,0	174,00
	1 072	0	0	5	0	10 002	21 600	1 709	1,0	36,91
	1 075	0	0	5	0	10 002	21 600	5 035	1,0	108,75
	1 088	0	0	2	7	10 002	21 600	670	1,0	14,47
	1 117	0	2	5	0	10 002	21 600	2 284	1,0	49,33
	1 120	0	0	5	0	10 002	21 600	1 223	1,0	26,41
	1 121	0	0	5	0	10 002	21 600	2 841	1,0	61,36
	1 123	0	0	5	0	10 002	21 600	1 079	1,0	23,30
	1 124	0	0	5	0	10 002	21 600	234	1,0	5,05
	1 125	0	0	5	0	10 002	21 600	629	1,0	13,58
	1 126	0	0	5	0	10 002	21 600	2 841	1,0	61,36
	1 127	0	0	5	0	10 002	21 600	1 187	1,0	25,63
	1 130	0	0	5	0	10 002	21 600	539	1,0	11,64
	1 345	0	0	2	7	10 002	21 600	7 396	1,0	159,75
výměra dohodou	1 347	0	0	5	0	10 002	21 600	240	1,0	5,18
výměra dohodou	1 351	0	0	5	0	10 002	21 600	1 246	1,0	26,91
	1 351	1	0	2	7	10 002	21 600	1 025	1,0	22,14
	1 352	0	0	5	0	10 002	21 600	5 382	1,0	116,25
výměra dohodou	1 354	0	0	5	0	10 002	21 600	2 080	1,0	44,92
výměra dohodou	1 377	0	0	5	0	10 002	21 600	400	1,0	8,64
výměra dohodou	1 378	0	0	5	0	10 002	21 600	377	1,0	8,14
	1 381	0	0	2	14	10 002	21 600	2 438	1,0	52,66
výměra dohodou	1 382	0	0	5	0	10 002	21 600	2 650	1,0	57,24
	1 382	0	0	2	7	10 002	21 600	7 071	1,0	152,73
	1 389	0	0	2	7	10 002	21 600	5 166	1,0	111,58
výměra dohodou	1 390	0	0	5	0	10 002	21 600	288	1,0	6,22
	1 391	0	0	2	2	10 002	21 600	1 170	1,0	25,27
	1 392	1	0	5	0	10 002	21 600	1 007	1,0	21,75
	1 392	2	0	5	0	10 002	21 600	956	1,0	20,64
	1 392	3	0	5	0	10 002	21 600	42	1,0	0,90
	1 393	1	0	5	0	10 002	21 600	352	1,0	7,60
	1 393	2	0	5	0	10 002	21 600	329	1,0	7,10
	1 393	3	0	5	0	10 002	21 600	1 974	1,0	42,63
	1 394	1	0	5	0	10 002	21 600	1 906	1,0	41,16
	1 394	2	0	5	0	10 002	21 600	1 647	1,0	35,57
	1 394	3	0	5	0	10 002	21 600	1 500	1,0	32,40
výměra dohodou	1 404	0	0	5	0	10 002	21 600	5 014	1,0	108,30
výměra dohodou	1 408	0	0	5	0	10 002	21 600			

Příloha k nájemní smlouvě č. 162N09/38

Pošík Ladislav

Variabilní symbol: 16210938

Uzavřeno: 30.10.2009 Roční nájem:

Datum tisku: 31.3.2010

Účinná od: 1.11.2009 41 730 Kč

d)

Katastr	Parcela /	Díl	Skup.	Kultura	Číslo LV	Cena za ha [Kč]	Výměra [m ²]	%	Nájem [Kč]	
výměra dohodou	1 413	0	0	5	0	10 002	21 600	5 500	1,0	118,80
	1 416	0	0	5	0	10 002	21 600	1 870	1,0	40,39
	1 417	0	0	5	0	10 002	21 600	2 536	1,0	54,77
	1 418	0	0	5	0	10 002	21 600	4 190	1,0	90,50
	1 420	0	0	5	0	10 002	21 600	593	1,0	12,80
	1 424	0	0	5	0	10 002	21 600	4 118	1,0	88,94
	1 429	0	0	5	0	10 002	21 600	5 683	1,0	122,75
výměra dohodou	1 434	0	0	5	0	10 002	21 600	2 800	1,0	60,48
	1 434	1	0	2	7	10 002	21 600	519	1,0	11,21
	1 437	0	0	5	0	10 002	21 600	3 830	1,0	82,72
výměra dohodou	1 441	0	0	5	0	10 002	21 600	520	1,0	11,23
výměra dohodou	1 442	0	0	5	0	10 002	21 600	5 829	1,0	125,90
	1 443	0	0	5	0	10 002	21 600	342	1,0	7,38
	1 464	0	0	5	0	10 002	21 600	450	1,0	9,72
	1 465	0	0	5	0	10 002	21 600	8 344	1,0	180,23
	1 471	0	0	2	7	10 002	21 600	306	1,0	6,60
výměra dohodou	1 488	0	2	5	0	10 002	21 600	1 870	1,0	40,39
	1 490	1	0	5	0	10 002	21 600	1 133	1,0	24,47
	1 537	0	0	5	0	10 002	21 600	22 299	1,0	481,65
	1 576	2	0	5	0	10 002	21 600	98	1,0	2,11
	1 578	2	0	5	0	10 002	21 600	5 674	1,0	122,55
výměra dohodou	1 612	0	0	5	0	10 002	21 600	6 192	1,0	133,74
	1 617	0	0	5	0	10 002	21 600	10 826	1,0	233,84
výměra dohodou	1 625	0	0	5	0	10 002	21 600	3 150	1,0	68,04
	1 626	0	0	5	0	10 002	21 600	3 525	1,0	76,14
	1 627	0	0	5	0	10 002	21 600	1 762	1,0	38,05
výměra dohodou	1 628	1	0	5	0	10 002	21 600	1 750	1,0	37,80
	1 628	2	0	5	0	10 002	21 600	1 845	1,0	39,85
	1 630	0	0	5	0	10 002	21 600	7 823	1,0	168,97
	1 631	0	0	5	0	10 002	21 600	216	1,0	4,66
	1 657	0	0	5	0	10 002	21 600	2 356	1,0	50,88
výměra dohodou	1 665	0	3	5	0	10 002	21 600	3 500	1,0	75,60
	1 665	1	0	2	2	10 002	21 600	1 771	1,0	38,25
výměra dohodou	1 671	0	0	5	0	10 002	21 600	8 900	1,0	192,24
výměra dohodou	1 673	2	0	5	0	10 002	21 600	5 253	1,0	113,46
	1 680	0	0	5	0	10 002	21 600	10 125	1,0	218,70
	1 688	0	0	5	0	10 002	21 600	11 816	1,0	255,22
výměra dohodou	1 693	0	0	5	0	10 002	21 600	12 000	1,0	259,20
výměra dohodou	1 694	0	0	5	0	10 002	21 600	11 000	1,0	237,60
výměra dohodou	1 695	0	0	5	0	10 002	21 600	1 200	1,0	25,92
	1 696	2	0	2	7	10 002	21 600	283	1,0	6,11
výměra dohodou	1 698	0	0	5	0	10 002	21 600	995	1,0	21,49
výměra dohodou	1 699	0	0	5	0	10 002	21 600	6 415	1,0	138,56
	1 700	0	0	5	0	10 002	21 600	150	1,0	3,24
výměra dohodou	1 701	0	0	5	0	10 002	21 600	17 740	1,0	383,18
	1 702	0	0	5	0	10 002	21 600	557	1,0	12,03
	1 703	0	0	5	0	10 002	21 600	1 115	1,0	24,08
	1 704	1	0	5	0	10 002	21 600	1 452	1,0	31,36
	1 704	2	0	5	0	10 002	21 600	55	1,0	1,18
	1 708	1	0	5	0	10 002	21 600	1 066	1,0	23,02
	1 708	2	0	5	0	10 002	21 600	700	1,0	15,12

Příloha k nájemní smlouvě č. 162N09/38

Pošík Ladislav

Variabilní symbol: 16210938

Uzavřeno: 30.10.2009

Roční nájem:

Datum tisku: 31.3.2010

Účinná od: 1.11.2009

41 730 Kč

Katastr	Parcela	/	Díl	Skup.	Kultura	Číslo LV	Cena za ha [Kč]	Výměra [m2]	%	Nájem [Kč]
výměra dohodou	1 710	0	0	5	0	10 002	21 600	4 953	1,0	106,98
	1 711	0	0	2	7	10 002	21 600	180	1,0	3,88
	1 716	0	0	5	0	10 002	21 600	9 459	1,0	204,31
	1 726	0	0	2	7	10 002	21 600	575	1,0	12,42
	1 737	1	0	2	2	10 002	21 600	79 174	1,0	1 710,15
	1 737	2	0	2	2	10 002	21 600	11 272	1,0	243,47
	1 759	0	0	2	2	10 002	21 600	198	1,0	4,27
	1 768	0	0	2	7	10 002	21 600	486	1,0	10,49
	1 773	0	0	2	7	10 002	21 600	971	1,0	20,97
	1 782	0	0	5	0	10 002	21 600	3 111	1,0	67,19
	1 785	0	0	5	0	10 002	21 600	3 075	1,0	66,42
výměra dohodou	1 793	0	0	5	0	10 002	21 600	820	1,0	17,71
	1 794	0	0	5	0	10 002	21 600	7 715	1,0	166,64
	1 799	0	0	2	7	10 002	21 600	24 239	1,0	523,56
výměra dohodou	1 807	0	0	5	0	10 002	21 600	1 925	1,0	41,58
	1 811	0	0	5	0	10 002	21 600	216	1,0	4,66
výměra dohodou	1 812	0	0	5	0	10 002	21 600	1 200	1,0	25,92
	1 869	0	1	5	0	10 002	21 600	55	1,0	1,18
	1 869	0	2	5	0	10 002	21 600	55	1,0	1,18
	1 870	1	0	5	0	10 002	21 600	1 277	1,0	27,58
	1 875	3	0	5	0	10 002	21 600	575	1,0	12,42
									716 935	15 648,31

Libochovany

výměra dohodou	104	1	0	5	0	10 002	33 000	6 652	1,0	219,52
	104	2	0	2	14	10 002	33 000	3 391	1,0	111,90
výměra dohodou	104	4	0	5	0	10 002	33 000	1 100	1,0	36,30
	158	9	0	2	14	10 002	33 000	122	1,0	4,02
	524	0	0	5	0	10 002	33 000	1 367	1,0	45,11
	536	0	0	5	0	10 002	33 000	683	1,0	22,53
	578	0	0	5	0	10 002	34 600	1 978	1,0	68,43
	586	0	0	5	0	10 002	33 000	2 347	1,0	77,45
	763	0	0	5	0	10 002	34 600	599	1,0	20,72
	764	0	0	5	0	10 002	34 600	61	1,0	2,11
	765	0	0	5	0	10 002	34 600	14	1,0	0,48
	766	0	0	5	0	10 002	34 600	29	1,0	1,00
	767	0	0	5	0	10 002	34 600	883	1,0	30,55
výměra dohodou	871	0	0	5	0	10 002	33 000	2 967	1,0	97,91
	872	0	0	5	0	10 002	33 000	1 720	1,0	56,76
	874	0	0	5	0	10 002	33 000	126	1,0	4,15
	877	0	0	5	0	10 002	33 000	126	1,0	4,15
	881	0	0	5	0	10 002	33 000	234	1,0	7,72
	884	0	0	5	0	10 002	33 000	378	1,0	12,47
	889	0	0	5	0	10 002	33 000	126	1,0	4,15
	892	0	0	5	0	10 002	33 000	144	1,0	4,75
	897	0	0	5	0	10 002	33 000	180	1,0	5,94
	900	0	0	5	0	10 002	33 000	450	1,0	14,85
	904	1	0	5	0	10 002	33 000	309	1,0	10,19
	904	2	0	5	0	10 002	33 000	58	1,0	1,91
	904	3	0	5	0	10 002	33 000	136	1,0	4,48

Příloha k nájemní smlouvě č. 162N09/38

Pošík Ladislav

Variabilní symbol: 16210938

Uzavřeno: 30.10.2009

Roční nájem:

Datum tisku: 31.3.2010

Účinná od: 1.11.2009

41 730 Kč

Katastr	Parcela	/	Díl	Skup.	Kultura	Číslo LV	Cena za ha [Kč]	Výměra [m2]	%	Nájem [Kč]
	904	4	0	5	0	10 002	33 000	198	1,0	6,53
	907	1	0	5	0	10 002	33 000	4 057	1,0	133,88
	907	3	0	2	2	10 002	33 000	1 000	1,0	33,00
	907	5	0	2	2	10 002	33 000	709	1,0	23,39
	909	1	0	5	0	10 002	33 000	313	1,0	10,32
	910	0	0	5	0	10 002	33 000	539	1,0	17,78
	911	1	0	5	0	10 002	33 000	4 733	1,0	156,18
	911	3	0	5	0	10 002	33 000	1 863	1,0	61,47
	913	0	0	5	0	10 002	33 000	80	1,0	2,64
	918	2	0	5	0	10 002	33 000	132	1,0	4,35
	918	6	0	5	0	10 002	33 000	200	1,0	6,60
	918	9	0	5	0	10 002	33 000	61	1,0	2,01
	918	13	0	5	0	10 002	33 000	84	1,0	2,77
	919	1	0	5	0	10 002	33 000	10 268	1,0	338,84
	919	3	0	5	0	10 002	33 000	2 614	1,0	86,26
	919	4	0	5	0	10 002	33 000	2 931	1,0	96,72
	919	8	0	5	0	10 002	33 000	925	1,0	30,52
	919	10	0	5	0	10 002	33 000	2 296	1,0	75,76
	919	11	0	5	0	10 002	33 000	1 347	1,0	44,45
	919	12	0	5	0	10 002	33 000	2 388	1,0	78,80
	919	13	0	5	0	10 002	33 000	8 329	1,0	274,85
	919	21	0	5	0	10 002	33 000	2 471	1,0	81,54
	919	24	0	5	0	10 002	33 000	3 964	1,0	130,81
	919	33	0	5	0	10 002	33 000	1 211	1,0	39,96
	919	38	0	5	0	10 002	33 000	6 134	1,0	202,42
	919	39	0	5	0	10 002	33 000	4 599	1,0	151,76
	919	40	0	5	0	10 002	33 000	3 020	1,0	99,66
	919	41	0	5	0	10 002	33 000	3 048	1,0	100,58
	919	42	0	5	0	10 002	33 000	1 182	1,0	39,00
	919	43	0	5	0	10 002	33 000	1 110	1,0	36,63
	919	45	0	5	0	10 002	33 000	1 044	1,0	34,45
	919	46	0	5	0	10 002	33 000	2 494	1,0	82,30
	919	47	2	5	0	10 002	33 000	1 513	1,0	49,92
	920	5	0	5	0	10 002	33 000	74	1,0	2,44
	921	1	0	5	0	10 002	33 000	25 680	1,0	847,44
	921	5	0	5	0	10 002	33 000	2 878	1,0	94,97
	921	6	0	5	0	10 002	33 000	7 382	1,0	243,60
	921	7	0	5	0	10 002	33 000	2 865	1,0	94,54
	924	0	0	5	0	10 002	33 000	342	1,0	11,28
	929	0	0	5	0	10 002	33 000	174	1,0	5,74
	931	1	0	5	0	10 002	33 000	135	1,0	4,45
	931	5	0	5	0	10 002	33 000	88	1,0	2,90
	934	0	0	5	0	10 002	33 000	53	1,0	1,74
	935	2	0	5	0	10 002	33 000	88	1,0	2,90
	935	3	0	5	0	10 002	33 000	95	1,0	3,13
	936	0	0	5	0	10 002	33 000	198	1,0	6,53
	937	0	0	5	0	10 002	33 000	126	1,0	4,15
výměra dohodou	1 119	1	1	5	0	10 002	33 000	1 200	1,0	39,60
výměra dohodou	1 122	0	1	5	0	10 002	33 000	11 145	1,0	367,78
výměra dohodou	1 138	1	1	5	0	10 002	33 000	20 500	1,0	676,50
výměra dohodou	1 140	0	3	5	0	10 002	33 000	2 800	1,0	92,40

Příloha k nájemní smlouvě č. 162N09/38

Pošík Ladislav

Variabilní symbol: 16210938

Uzavřeno: 30.10.2009

Roční nájem:

Datum tisku: 31.3.2010

Účinná od: 1.11.2009

41 730 Kč

Katastr	Parcela /	Díl	Skup.	Kultura	Číslo LV	Cena za ha [Kč]	Výměra [m ²]	%	Nájem [Kč]	
	1 162	0	0	5	0	10 002	33 000	3 830	1,0	126,39
	1 390	0	0	5	0	10 002	34 600	719	1,0	24,87
									183 409	6 059,05

Litoměřice

	5 322	0	0	2	7	10 002	63 500	540	1,0	34,29
	5 412	17	0	2	2	10 002	63 500	62 250	1,0	3 952,87
									62 790	3 987,16

Malíč

	211	3	0	2	2	10 002	18 100	38 287	1,0	692,99
	604	11	0	2	14	10 002	18 100	3 092	1,0	55,96
									41 379	748,95

Pokratice

	948	19	0	2	2	10 002	25 100	21 274	1,0	533,97
	987	1	0	2	2	10 002	25 100	198 970	1,0	4 994,14
	987	35	0	2	2	10 002	25 100	11 318	1,0	284,08
									231 562	5 812,19

Řepnice

	114	2	0	2	14	10 002	33 300	1 434	1,0	47,75
	114	2	0	5	0	10 002	33 300	10 507	1,0	349,88
část určená dohoda	121	0	2	5	0	10 002	33 300	10 770	1,0	358,64
	140	1	0	5	0	10 002	33 300	1 889	1,0	62,90
	141	1	0	5	0	10 002	33 300	1 268	1,0	42,22
	142	0	0	2	7	10 002	33 300	3 363	1,0	111,98
	161	1	0	2	7	10 002	33 300	25 605	1,0	852,64
	329	0	0	5	0	10 002	35 900	3 525	1,0	126,54
	330	0	0	5	0	10 002	35 900	360	1,0	12,92
	331	0	0	5	0	10 002	35 900	647	1,0	23,22
	332	0	0	5	0	10 002	35 900	2 751	1,0	98,76
	333	0	0	5	0	10 002	35 900	683	1,0	24,51
	334	0	0	5	0	10 002	35 900	2 518	1,0	90,39
	347	0	0	5	0	10 002	35 900	4 118	1,0	147,83
	351	0	0	5	0	10 002	35 900	3 183	1,0	114,26
	368	0	0	5	0	10 002	35 900	288	1,0	10,33
	369	0	0	5	0	10 002	35 900	10 940	1,0	392,74
	390	0	0	5	0	10 002	33 300	65	1,0	2,16
	393	0	0	5	0	10 002	35 900	216	1,0	7,75
	395	0	0	5	0	10 002	35 900	3 399	1,0	122,02
	422	2	0	5	0	10 002	33 300	401	1,0	13,35
	424	1	0	5	0	10 002	33 300	2 821	1,0	93,93
	424	2	0	5	0	10 002	33 300	2 960	1,0	98,56
	425	0	0	5	0	10 002	33 300	6 078	1,0	202,39
	426	0	0	5	0	10 002	33 300	360	1,0	11,98
	609	0	0	5	0	10 002	35 900	468	1,0	16,80

Pošík Ladislav

Příloha k nájemní smlouvě č. 162N09/38

Variabilní symbol: 16210938

Uzavřeno: 30.10.2009

Roční nájem:

Datum tisku: 31.3.2010

Účinná od: 1.11.2009

41 730 Kč

istí)

Katastr	Parcela	/	Díl	Skup.	Kultura	Číslo LV	Cena za ha [Kč]	Výměra [m ²]	%	Nájem [Kč]
	611	0	0	5	0	10 002	35 900	6 744	1,0	242,10
	614	0	0	5	0	10 002	35 900	6 060	1,0	217,55
									113 421	3 896,10

Velké Žernoseky

	382	1	0	2	2	10 002	28 300	31 914	1,0	903,16
	382	2	0	2	2	10 002	28 300	2 812	1,0	79,57
	630	3	0	2	2	10 002	28 300	50 538	1,0	1 430,22
	630	4	0	2	2	10 002	28 300	5 877	1,0	166,31
dle GP 340-	661	1	0	2	2	10 002	15 700	106 856	1,0	1 677,63
	661	2	0	2	2	10 002	28 300	275	1,0	7,78
									198 272	4 264,67

Žalhostice

	385	1	0	2	4	10 002	17 300	20 716	1,0	358,38
	385	7	0	2	4	10 002	17 300	19 656	1,0	340,04
	385	10	0	2	4	10 002	17 300	21 857	1,0	378,12
	385	13	0	2	4	10 002	17 300	13 718	1,0	237,32
									75 947	1 313,86

CELKEM:**1 623 715****41 730 Kč****Roční nájemné za trvalý porost, konstrukce, oplocení činí 15.000,- Kč.****Roční nájemné za pozemky činí 41.730,- Kč.****Celkové roční nájemné, stanovené dohodou činí 56.730,- Kč.**

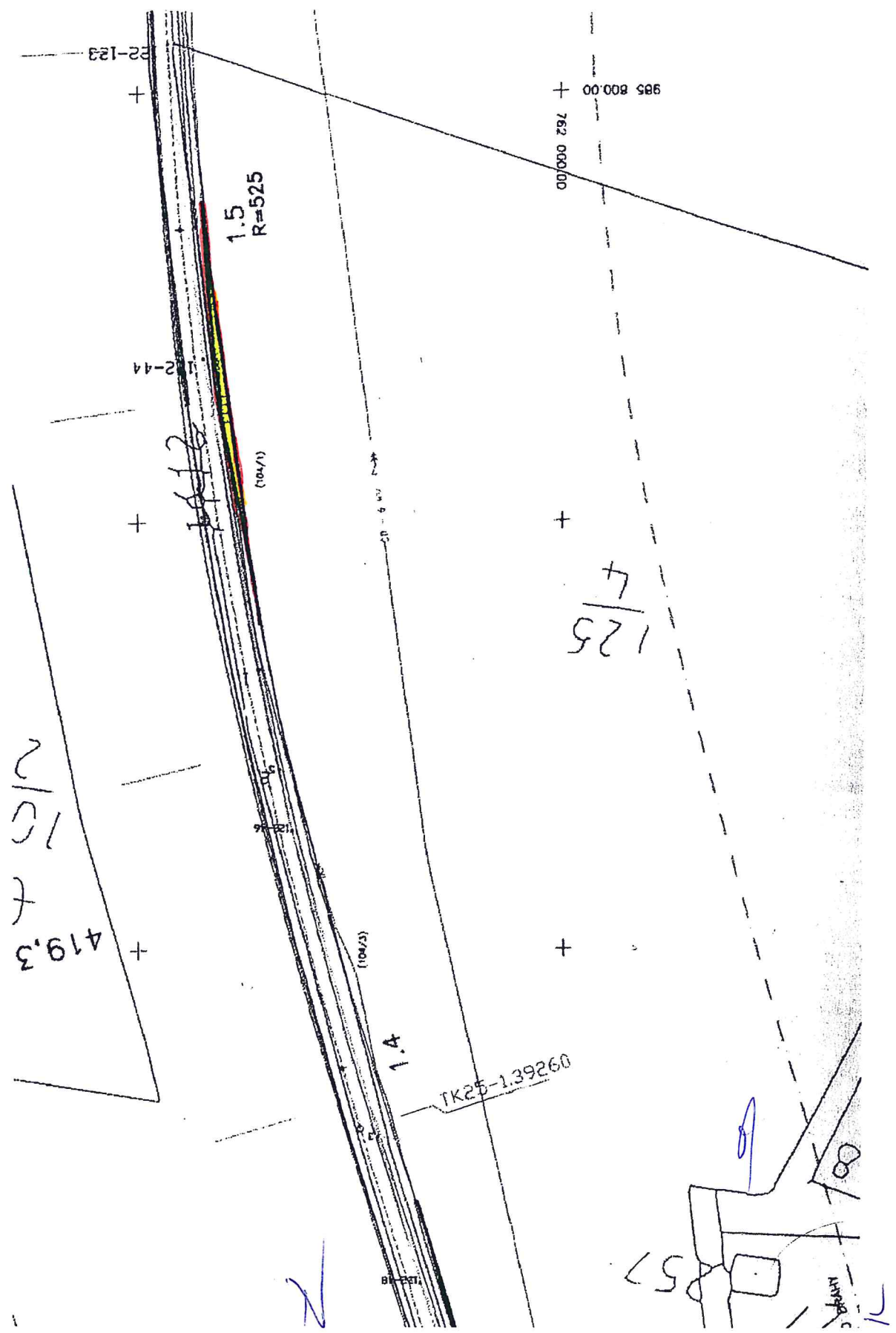

VÝPIS Z KATASTRU NEMOVITOSTÍ - KatastrNMF

31.3.2010 9:50:44

Informace o parcelách
na katastrálním území: Libochovany
Číselný kód: 683108

Obec:	Libochovany	Číselný kód:	565156				
Okres:	Litoměřice	Číselný kód:	3506				
		Parcelní skupina					
		Pozemkový katastr - pozemkov..					
.cis	Díl	Výměra[m ²]	DP	CP-E	LV	Využití	Mapa
104/1	0	6708			10002		
		5576	KÓD BPEJ 12110				
		1132	KÓD BPEJ 15600				
Vlastník:	10002	Česká republika Pozemkový fond České republiky, Čast obce: Žižkov Husinecká 1024/11a, Hlavní město Praha-Praha, 13000					
						Počet parcel	1
						Výměra celkem[m ²]	6708