

Š&M Kreibich s.r.o.,
autobusová doprava
Bezručova 1324/61,
500 02 Hradec Králové
IČO: 288 14 444
DIČ: CZ28814444
email: stepan.kreibich@seznam.cz

V Praze dne 9. 3. 2023

Objednávka autobusové dopravy

Na základě cenové kalkulace ze dne 23.1.2023 u Vás objednááme autobusovou dopravu na školu v přírodě z Prahy do Pece pod Sněžkou v termínu 5. 6. a zpět do Prahy dne 9. 6. 2023. Požadujeme, aby autobusy byly vybaveny bezpečnostními pásy na každém sedadle a disponovaly dostatečným úložným prostorem.

Termín odjezdu

5. 6. 2023 od Základní školy Praha 10, Olešská 2222/18, Praha 10
do Penzionu Mileta, Velká Úpa 152 54221 Pec pod Sněžkou

Zpáteční cesta

9.6.2023 od Penzionu Mileta, Velká Úpa 152 54221 Pec pod Sněžkou
do Základní školy Praha 10, Olešská 2222/18, Praha 10

Přesné časy odjezdů budou dohodnuty telefonicky s vedoucí školy v přírodě - Mgr. Martinou Bartíkovou.

Účastníci:

84 osob - žáci 2.A, 2.C, 3.A + 7x pedagogický doprovod

Cenová kalkulace:

Cena bez DPH 100.000,-
+ 21% DPH 21.000,-
Cena celkem 121.000,- Kč

Způsob platby: bankovním převodem – prosíme o vystavení faktury se splatností

Fakturu zašlete na e-mail: zs@zs-oleska.cz

Žádáme Vás o písemné potvrzení/akceptaci objednávky.

S pozdravem

Mgr. Petra Normanková
ředitelka školy

Základní škola, Praha 10,
Olešská 2222/18, příspěvková organizace

Fakturační adresa:

Základní škola, Praha 10, Olešská 2222/18, příspěvková organizace

Olešská 2222/18

100 00 Praha 10, Strašnice

IČO: 476 11 073

DIČ: 047611073

Bankovní spojení 2000739349/0800

POZOR!!! OBLADNÁVKU

Š&M

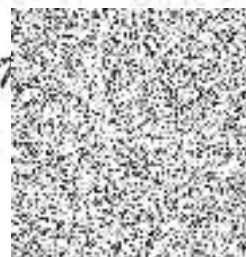

V případě, že tato objednávka podléhá zveřejnění prostřednictvím veřejného registru smluv dle zák. č. 340/2015 Sb., ve znění pozdějších předpisů, obě smluvní strany souhlasí s jejím zveřejněním.