

D o d a t e k č. 2 č. j. KRPB-36816-45/ČJ-2020-0600VZ
ke Smlouvě o poskytování servisní a materiálové podpory
č. j. KRPB-36816-34/ČJ-2020-0600VZ

Čl. I.
Smluvní strany

Objednatel:

Česká republika – Krajské ředitelství policie Jihomoravského kraje
sídlo: Kounicova 24, 611 32 Brno

zastoupená: 

IČO: 75151499

DIČ: CZ75151499

bankovní spojení: 

číslo účtu: 

kontaktní osoba: 

e-mail: 

na straně jedné (dále jen „objednatel“)

Poskytovatel:

obchodní firma: **Konica Minolta Business Solutions Czech, spol. s r.o.**

sídlo: Žarošická 4395/13, 628 00 Brno

zastoupená:  na základě plné moci (viz Příloha č. 1 tohoto
Dodatku č. 2)

bankovní spojení: 

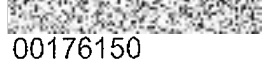
číslo účtu: 

IČO: 00176150

DIČ: CZ00176150

zapsaná v OR vedeném KS v Brně, oddíl C, vložka 21999

kontaktní osoba: 

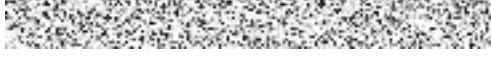
e-mail: 

(dále jen „poskytovatel“) na straně druhé

D o d a t e k č. 1 č. j. KRPB-36816-45/ČJ-2020-0600VZ
ke Smlouvě o poskytování servisní a materiálové podpory
č. j. KRPB-36816-34/ČJ-2020-0600VZ

Obě smluvní strany se dohodly v souladu s ust. Čl. X. odst. 5. kupní smlouvy č.j. KRPB-36816-34/ČJ-2020-0600VZ uzavřené dne 7. dubna 2020, ve znění dodatku č. 1 č.j. KRPB-36816-40/ČJ-2020-0600VZ ze dne 26. ledna 2022, že

Čl. II.

V Čl. III. „**Místo, doba a způsob plnění**“ odst. 1. „**Doba plnění**“, konkrétně text: „**Ukončení: do 31. 3. 2023**“ se mění následovně: „**Ukončení: do 30. 6. 2023**“.

Čl. III.

1. Ostatní ustanovení a ujednání vyplývající ze Smlouvy o poskytování servisní a materiálové podpory č. j. KRPB-36816-34/ČJ-2020-0600VZ zůstávají v platnosti beze změny.
2. Tento dodatek č. 2 ke Smlouvě o poskytování servisní a materiálové podpory nabývá platnosti dnem oboustranného podpisu dodatku č. 2 oběma smluvními stranami a účinnosti uveřejněním v registru smluv, které zajistí objednatel.
3. Tento dodatek č. 2 ke Smlouvě o poskytování servisní a materiálové podpory je vyhotoven v elektronické podobě. Smluvní strana podepisující tento dodatek č. 2 jako druhá v pořadí je povinna prokazatelně doručit podepsaný dodatek druhé smluvní straně.
4. Každá ze smluvních stran prohlašuje, že tento dodatek č. 2 uzavírá svobodně a vážně, že považuje obsah dodatku č. 2 za určitý a srozumitelný a že jsou jí známy veškeré skutečnosti, jež jsou pro uzavření dodatku č. 2 rozhodující.
5. Tento dodatek č. 2 obsahuje 2 (slovy: dvě) strany textu a jednu přílohu o 2 (slovy: dvou) stranách textu.

Podepsáno elektronicky



za poskytovatele



Podepsáno elektronicky

za objednatele





KONICA MINOLTA

PLNÁ MOC

Konica Minolta Business Solutions Czech, spol. s r.o., obchodní společnost zapsaná v obchodním rejstříku vedeném Krajským soudem v Brně, oddíl C, vložka 21999, se sídlem Žarošická 4395/13, 628 00 Brno, Židenice, IČO: 00 17 61 50, zastoupena [redacted] tímto zmocňuje

pana [redacted]

k zastupování, jednání a podepisování za společnost Konica Minolta Business Solutions Czech, spol. s r.o. ve věcech týkajících se:

- nabídek zákazníkům a výběrových řízení
- uzavírání smluv na dodávku zboží a služeb se zákazníky
- uzavírání smluv a objednávek na dodávku zboží a služeb s dodavateli v rámci plánovaných výdajů svěřené oblasti
- uzavírání rámcových smluv, smluv o dílo a servisních smluv se zákazníky

Zmocněnec podepisuje tak, že k napsané nebo natištěné obchodní firmě společnosti připojí svůj podpis.

Toto zmocnění je účinné do [redacted]

V Brně dne [redacted]



[redacted] společnosti Konica Minolta
Business Solutions Czech, spol. s r.o.

Toto zmocnění přijímám

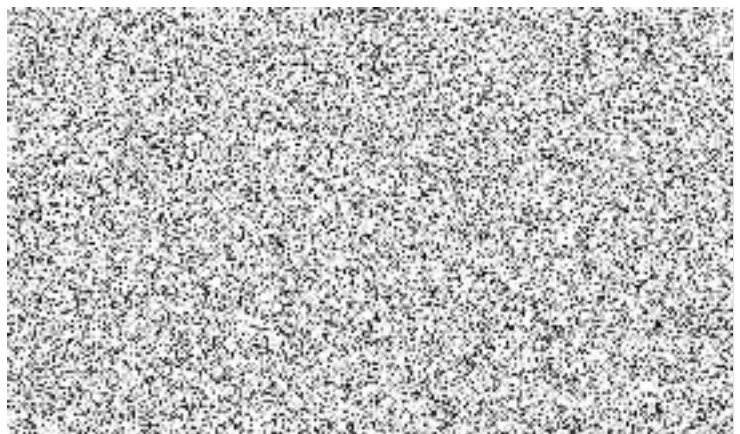
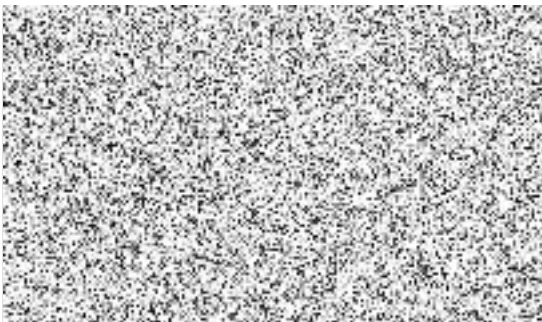

Doložka z konverze dokumentu do elektronické podoby – na žádost

Dokument [redacted] pdf vznikl převedením listinného dokumentu do elektronického dokumentu pod pořadovým číslem [redacted]
Vzniklý dokument obsahem odpovídá vstupnímu dokumentu. Počet stran dokumentu: 1

Vstup neobsahoval viditelný prvek, který nelze plně přenést na výstup.

Konverzi provedl subjekt: Česká pošta, s.p.

Pracoviště: Brno 29

Datum vyhotovení: [redacted]

Jméno a příjmení osoby, která konverzi provedla [redacted]

Poznámka:

Konverzi dokumentu se nepotvrzuje správnost a pravdivost údajů obsažených v dokumentu a jejich soulad s právními předpisy. Kontrolu doložky lze provést v centrální evidenci doložek na adrese [redacted]

