



TSKRP000KWFA

**Hlavní město Praha**, Mariánské nám. 2, Praha 1, IČO: 00064581, DIČ: CZ00064581, plátce DPH, zastoupené **Technickou správou komunikací hl. m. Prahy**, a.s. se sídlem Veletřní 1623/24, 170 00 Praha 7, IČO: 03447286, DIČ: CZ03447286 zapsanou v obchodním rejstříku vedeném Městským soudem v Praze, spis. zn. B 20059

zastoupeno: [redacted] ředitelkou úseku dopravy v klidu  
název a číslo účtu: MHMP-TSK hl. m. Prahy, Veletřní 1623/24, 170 00 Praha 7

(dále jen "pronajímatel")

a

**RPP International s.r.o.** IČO: 27393097 DIČ: CZ27393097  
Zapsán v obchodním rejstříku vedeném Městským soudem v Praze, spis. zn. C 109852  
Washingtonova 1567/25, 110 00 Praha 1 – Nové Město  
Zastoupen [redacted]  
Bankovní spojení: 35-4545810247/0100  
ID datové schránky: q5rvamr

(dále jen "nájemce")

uzavírají tento

### **Dodatek č. 1 k Nájemní smlouvě č. 1/20/4563/005**

podle ustanovení § 2201 a následujících občanského zákoníku  
(dále jen „Dodatek“)

#### **Preambule**

Tento Dodatek uzavírají pronajímatel a nájemce v souvislosti s požárem garáží Bolzanova (dále také jako „Garáže“), které jsou součástí Garážového a parkovacího komplexu Wilsonova (dále také jako GPKW). K požáru došlo v noci z 8.8.2022 na 9.8.2022 a v jeho důsledku byly garáže Bolzanova uzavřeny pro veřejnost. Předmět nájmu tak, jak byl vymezen v čl. I. Smlouvy, se stal dočasně neuživatelným. Pronajímatel okamžitě po uzavření Garáží nabídl nájemci parkování na venkovním parkovišti na hale Hlavního nádraží (dále také jako Terasa), které je součástí GPKW. Tento návrh Nájemce akceptoval. Vymezení Terasy je uvedeno v příloze č.1 tohoto Dodatku.

#### **I. Předmět dodatku**

Po vzájemné dohodě byla sjednána následující úprava čl. I. „Předmět a účel Smlouvy a čl. III. „Nájemné“:

- 1) Čl. I. Smlouvy se od 9. 8. 2022 nahrazuje tímto zněním:
  - a) Pronajímatel prohlašuje, že je vlastníkem GPKW, GPS souřadnice 50°05,00.7"N 14°26'03.7"E. Součástí GPKW je i Terasa, vymezená v příloze č. 1.
  - b) Pronajímatel souhlasí s užíváním části Terasy, vymezené v příloze č.1, za účelem nevyhrazeného stání pro **jedno osobní vozidlo nájemce**. Pronajímatel tak garantuje nájemci, že může v jednom okamžiku používat parkovací stání pro tento počet osobních vozidel.
- 2) Čl. III. odst. 1 Smlouvy se od 9. 8. 2022 nahrazuje tímto zněním:
  - a) Výše měsíčního nájemného v souvislosti s užíváním Předmětu nájmu dle čl. I. Smlouvy je pro období od 9.8. 2022 do 31.12.2022 sjednána dohodou smluvních stran následovně:  
Celková výše měsíčního nájemného činí **2 250 Kč bez DPH**  
Celková výše nájemného za období od 9.8.2022 do 31.12.2022 činí **10 669,35 Kč bez DPH**
  - b) Výše měsíčního nájemného v souvislosti s užíváním Předmětu nájmu dle čl. I. Smlouvy je od 1.1.2023 sjednána dohodou smluvních stran následovně:  
Celková výše měsíčního nájemného činí **2 809,92 Kč bez DPH**.

3) Čl. III. odst. 6 se nahrazuje tímto zněním:

Kontaktní údaje:

Nájemce:

Pronajímatel:

## II. Zápočet uhrazeného nájemného

- 1) Ke dni 15.12.2022 uhradil Nájemce nájemné ve výši 14 344,35 Kč (včetně DPH), aniž mohl užívat Předmět nájmu v rozsahu dle uzavřené Smlouvy. Vzhledem k faktickému užívání Předmětu nájmu Nájemcem od 9. 8. 2022 do 31.12.2022 rozsahu čl. I. odst. 1) tohoto Dodatku, náleží Pronajímateli ke dni 31. 12. 2022 náhrada za užívání ve smyslu čl. I. odst. 2 a) tohoto Dodatku ve výši 12 909,92 Kč (včetně DPH). Tato náhrada se Nájemci započítává oproti již uhrazené částce nájemného a je tím považována za uhrazenou.
- 2) Smluvní strany se dohodly, že zbývající část Nájemcem zaplaceného nájemného ve výši 1 434,44 Kč (včetně DPH) bude Nájemci započítána oproti nájemnému splatnému po 1. 1. 2023. Splátkový kalendář pro nájemné od 1. 1. 2023 je přílohou č. 2 tohoto Dodatku.

## III. Narovnání

- 1) Pronajímatel i Nájemce uvádějí, že naplněním postupu dle čl. II. tohoto Dodatku budou mezi nimi narovnána veškerá sporná i nesporná práva vyplývající z uvedeného vztahu a nemají vůči sobě v tomto ohledu již žádné další pohledávky a nevypořádané nároky.

## IV. Závěrečná ustanovení

- 1) Ostatní ustanovení Nájemní smlouvy, tímto Dodatkem nedotčená, se nemění a zůstávají beze změny.
- 2) Tento Dodatek byl vyhotoven ve 3 autorizovaných stejnopisech, z nichž 1 stejnopis obdrží nájemce a 2 stejnopisy pronajímatel. V případě, že je Dodatek uzavírán elektronicky za využití uznávaných elektronických podpisů, postačí jedno vyhotovení Dodatku, na kterém jsou zaznamenány uznávané elektronické podpisy zástupců Smluvních stran.
- 3) Tento Dodatek nabývá platnosti dnem jeho podpisu oběma smluvními stranami a účinnosti dnem 1. 1. 2023, nejdříve však dnem jeho zveřejnění v registru smluv dle zákona č. 340/2015 Sb., o registru smluv, pokud toto zveřejnění nastane později. Zveřejnění v registru smluv zajistí Pronajímatel.

08-03-2023

V Praze dne .....

Za pronajímatele:

Hlavní město Praha zastoupené

Technickou správou komunikací hl. m. Prahy, a.s.

V Praze dne .....

Za nájemce:

RPP International s.r.o.

Příloha č. 1) Terasa – část objektu GPKW

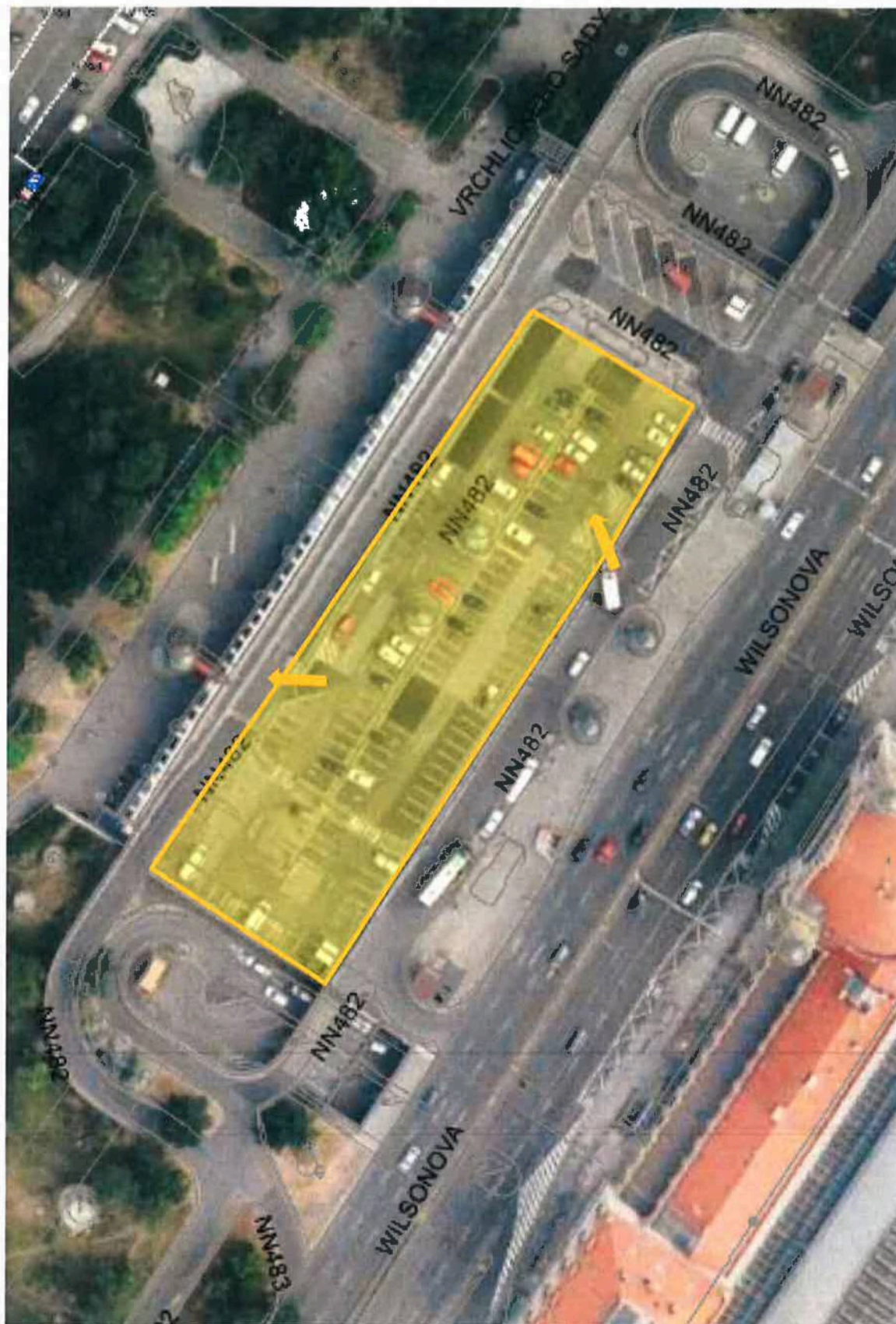

Příloha č. 2) Splátkový kalendář od 1.1.2023



Dodavatel IČO: 00064581 DIČ: CZ00064581  
**Hlavní město Praha**  
**Mariánské náměstí 2**  
**110 00 Praha 1**

PID smlouvy TSKRP000KWFA  
 Variabilní symbol 1204563005  
 Konstantní symbol 308  
 Smlouva číslo 1204563005

Peněžní ústav

Číslo účtu

Odběratel

IČO: 27393097 DIČ: CZ27393097  
**RPP International s.r.o.**  
**Washingtonova 1567/25**  
**11000 Praha 1**

Bank. spoj.

Číslo účtu /

Způsob úhrady: dle podmínek smlouvy č. 1204563005  
**Datum vystavení dokladu 13.01.2023**

Předmět plnění:

neuveдено: ('3310')

Rozsah plnění (MJ):

**Pronájem 1 nevyhrazeného parkovacího stání v GPKW, v měsíci 01/23 sleva 10% z důvodu požáru**

Cena za MJ	Sleva	Základ daně	Sazba daně	Daň	Zaokrouhlení	Celkem Kč	Datum zdaň. plnění a splatnosti
1 624,43	0,00	1 624,43	21 %	341,13		1 965,56	
					0,00	1 965,56	15.01.2023
2 809,92	0,00	2 809,92	21 %	590,08		3 400,00	
					0,00	3 400,00	15.02.2023
2 809,92	0,00	2 809,92	21 %	590,08		3 400,00	
					0,00	3 400,00	15.03.2023
2 809,92	0,00	2 809,92	21 %	590,08		3 400,00	
					0,00	3 400,00	15.04.2023
2 809,92	0,00	2 809,92	21 %	590,08		3 400,00	
					0,00	3 400,00	15.05.2023
2 809,92	0,00	2 809,92	21 %	590,08		3 400,00	
					0,00	3 400,00	15.06.2023
2 809,92	0,00	2 809,92	21 %	590,08		3 400,00	
					0,00	3 400,00	15.07.2023
2 809,92	0,00	2 809,92	21 %	590,08		3 400,00	
					0,00	3 400,00	15.08.2023
2 809,92	0,00	2 809,92	21 %	590,08		3 400,00	
					0,00	3 400,00	15.09.2023
2 809,92	0,00	2 809,92	21 %	590,08		3 400,00	
					0,00	3 400,00	15.10.2023
2 809,92	0,00	2 809,92	21 %	590,08		3 400,00	
					0,00	3 400,00	15.11.2023
2 809,92	0,00	2 809,92	21 %	590,08		3 400,00	
					0,00	3 400,00	15.12.2023

Doplňující informace:

Pronájem 1 nevyhrazeného parkovacího stání v GPKW

**V případě úhrady po splatnosti účtujeme smluvní úrok ve výši uvedené ve smlouvě č. 1204563005**

Doklad vystavil na základě zmocnění k vystavení dokladu:

Hlavní město Praha zastoupené Technickou správou komunikací hl. m. Prahy

Veletržní 1623/24

17000 Praha 7 - Holešovice

Vystavil:

Telefon:

Počet příloh: