

**Zákazník 3510188842**

 Dům dětí a mládeže Praha 6  
 U boroviček 650/5  
 Řepy  
 163 00 Praha 17  
 IČO 45241694

 Dům dětí a mládeže Praha 6  
 U boroviček 650/5  
 Řepy  
 163 00 PRAHA 618

Vážený zákazníku,

tato faktura za elektřinu číslo 161213412 byla vystavena dne 01.03.2023. V odběrném místě č. 8111164705, kluziště, Na Vypichu; parcela 2557/1, Praha 6 - Břevnov, byla za období od 01.02.2023 do 28.02.2023 spotřebovaná elektřina v množství 13073 kWh, počáteční stav elektroměru č. Q102073 - VT: 34686 kWh, konečný stav VT: 47759 kWh.

**Nedoplatek ve výši 117.897,00 CZK prosíme uhradte do data splatnosti.**

K úhradě celkem	117.897,00
Datum splatnosti	20.03.2023
Doporučené datum úhrady	15.03.2023
Bankovní spojení	000019-2784000277/0100
Variabilní symbol	30468687

Částky jsou uvedeny včetně DPH

Elektřina a regulované služby	117.897,27
Haléřové vyrovnání	-0,27



Částka CZK

117.897,27
-0,27

**Výsledkem fakturace je nedoplatek ve výši**
**117.897,00**
**Cenový přehled, včetně regulovaných služeb a ostatních daní**

Účtované množství	Průměrná jednotková cena (bez DPH)	Celkem CZK (bez DPH)	Celkem CZK (s DPH)
VT 13073 kWh	7,32 CZK/kWh	95.753,33	115.861,53
1 měsíc	1.682,43 CZK/měsíc	1.682,43	2.035,74
Souhrn částek celkem		97.435,76	117.897,27



Terminály Sazka



On-line platební karta

 Obchodní zástupce  
 B2BNN KA  
 e-mail: b2bnn@pre.cz  
 tel.: 267 053 487

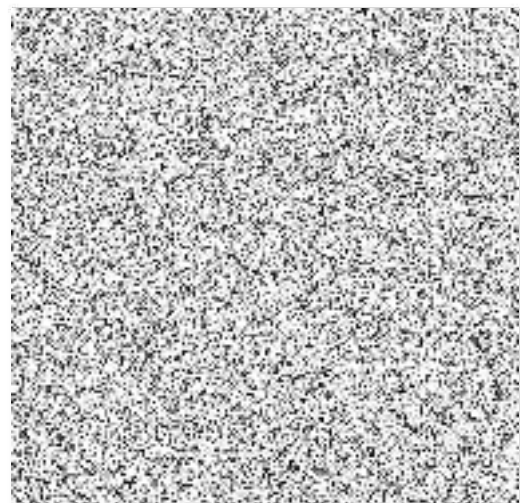
 FAKTURACE 267 053 255  
 PORUCHOVÁ LINKA PREdistribuce 800 823 823

**Pražská energetika, a. s.**

Na Hroudě 1492/4, 100 05 Praha 10, IČO: 60193913, DIČ: CZ60193913

Zapsaná v obchodním rejstříku vedeném Městským soudem v Praze, oddíl B, vložka 2405



