

VÝKAZ DOSAVADNÍHO A NOVÉHO STAVU ÚDAJŮ KATASTRU NEMOVITOSTÍ

Dosavadní stav				Nový stav												
Označení pozemku parc. číslem	Výměra parcely m ²	Druh pozemku	Způsob využití	Označení pozemku parc. číslem	Výměra parcely		Druh pozemku	Způsob využití	Typ stavby	Způsob využití	Způsob využití	Způsob využití	Porovnání se stavem evidence právních vztahů			
					ha	m ²							Díl přechází z pozemku označeného v katastru nemovitostí	dřívější poz. evidenci	Číslo listu vlastnictví	Výměra dílu
212/40	3 07 46	orná půda		212/40	2 43 40	orná půda										
				212/41	64 06	orná půda										
	3 07 46				3 07 46								212/40	10002	64 06	

Seznam souřadnic (S-JTSK)
 Číslo bodu Souřadnice pro zápis do KN
 Y X Kód kv. Poznámka

- k.ú. Vrbice u Poděbrad (785881).
- 134-1568 683582.31 1039658.80 8 barva
 - 134-1570 683580.52 1039666.05 8 barva
 - 134-1601 683553.93 1039785.95 8 barva
 - 134-1602 683553.47 1039845.14 8 barva
 - 1 683553.55 1039835.04 8 barva
 - 2 683551.95 1039831.64 3 plast.hran.znak
 - 3 683550.77 1039829.82 3 bet.obrubník
 - 4 683549.34 1039828.50 3 bet.obrubník
 - 5 683544.28 1039826.47 3 bet.obrubník
 - 6 683526.81 1039820.59 3 bet.obrubník
 - 7 683510.07 1039815.00 3 bet.obrubník
 - 8 683519.72 1039780.40 3 bet.obrubník
 - 9 683520.22 1039777.44 3 bet.obrubník
 - 10 683521.83 1039744.13 3 plast.hran.znak
 - 11 683524.41 1039691.51 3 bet.obrubník
 - 12 683525.93 1039663.31 3 plast.hran.znak
 - 14 683576.20 1039665.53 3 bet.obrubník
 - 15 683577.12 1039665.34 3 bet.obrubník
 - 18 683579.29 1039663.97 3 beton
 - 20 683580.99 1039664.14 8 barva

Výkaz údajů o bonitovaných půdně ekologických jednotkách (BPEJ) k parcelám nového stavu

parcelní číslo podle katastru nemovitostí		zjednodušené evidence	kód BPEJ	Výměra		BPEJ na dílu parcely	parcelní číslo podle katastru nemovitostí		zjednodušené evidence	kód BPEJ	Výměra		BPEJ na dílu parcely
ha	m ²			ha	m ²		ha	m ²					
212/40			30700	18	98		212/41			32001	64	06	
			32001	2	24	42							

GEOMETRICKÝ PLÁN pro rozdělení pozemku

Vyhotovitel: GRV Engineering s.r.o. Židovice 128, 411 83 Hrobce www.grv.cz Číslo plánu: 139-265/2016 Okres: Nymburk Obec: Vrbice Kat. území: Vrbice u Poděbrad Mapový list: Nymburk 3-9/43 Dosavadním vlastníkům pozemků byla poskytnuta možnost seznámit se v terénu s průběhem navrhovaných nových hranic, které byly označeny předepsaným způsobem: dle ss	Geometrický plán ověřil úředně oprávněný zeměměřický inženýr: Jméno, příjmení: Ing. Milan Krejny Číslo položky seznamu úředně oprávněných zeměměřických inženýrů: 2582/2012 Dne: 4.7.2016 Číslo: 224/2016	Stejnopis ověřil úředně oprávněný zeměměřický inženýr: Jméno, příjmení: Ing. Milan Krejny Číslo položky seznamu úředně oprávněných zeměměřických inženýrů: 2582/12 Dne: 19.7.2016 Číslo: 188/2016	
	Náležitostní a přesností odpovídá právním předpisům. Katastrální úřad souhlasí s očištváním parcel.		Tento stejnopis odpovídá geometrickému plánu v elektronické podobě uloženému v dokumentaci katastrálního úřadu. Ověření stejnopisu geometrického plánu v listinné podobě.
	KÚ pro Středočeský kraj KP Nymburk Jana Mladějovská PGP 863/2016-208 2016.07.18 13:14:52 CEST		

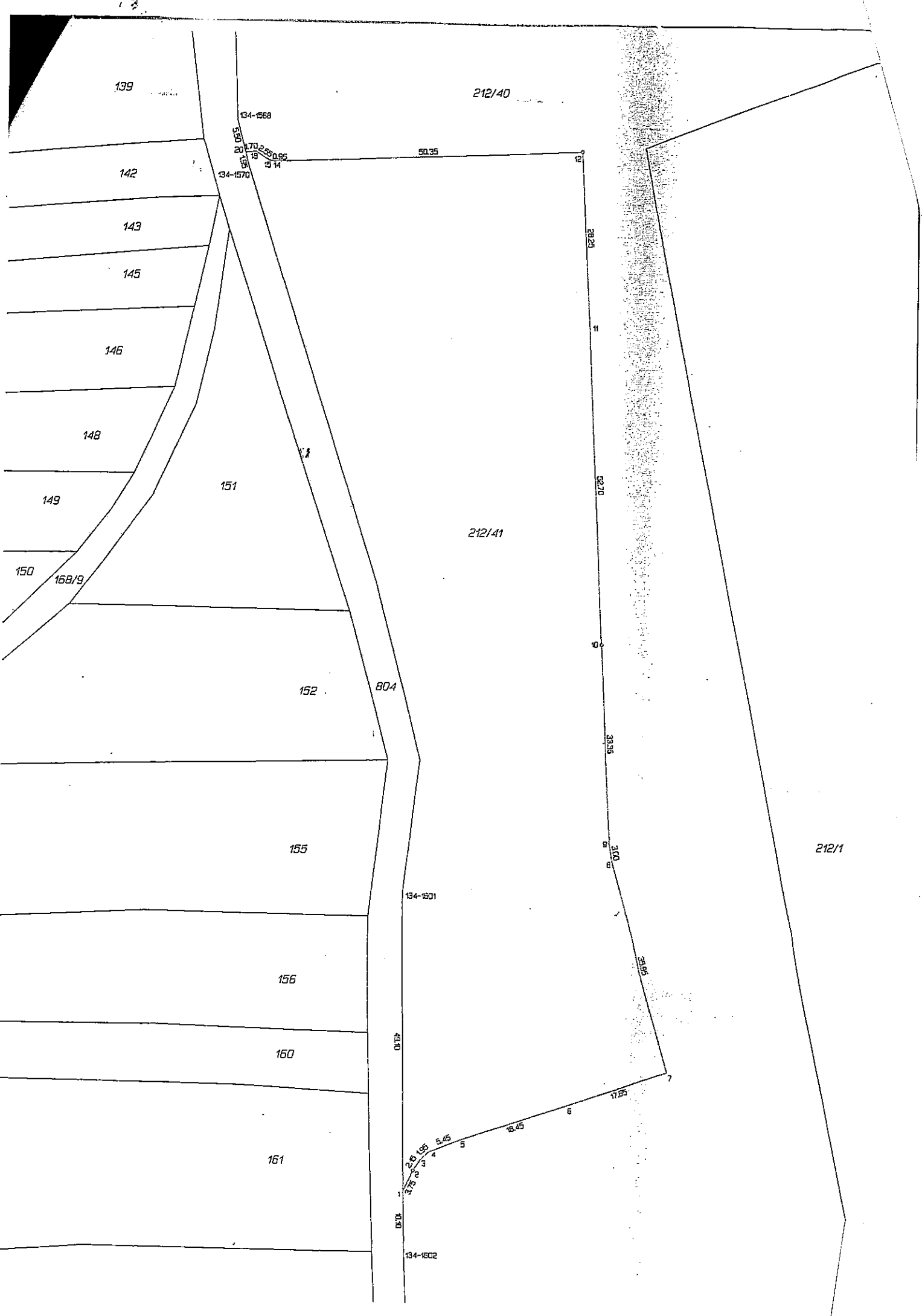

139

212/40

134-1568

142

134-1570

50.35

143

145

146

148

149

150

168/9

151

212/41

152

804

155

134-1501

156

160

161

49.70

40.70

134-1502

28.25

32.70

33.95

3.00

3.55

17.85

19.45

5.45

Příloha k nájemní smlouvě č. 17N11/28

ZEPO PODMOKY, spol. s r.

Variabilní symbol: 1711128

Uzavřeno: 1.7.2011

Roční nájem:

o.
Podmoky 110

Datum tisku: 31.5.2017

Účinná od: 1.7.2011

10 088 Kč

Podmoky

Katastr	Parcela	/	Díl	Skup.	Kultura	Číslo LV	Cena za ha [Kč]	Výměra [m ²]	%	Nájem [Kč]
Podmoky u Městce Králové										
	150	6	0	1	13	10 002	5 000 000	8	1,0	40,00
	523	6	0	2	14	10 002	1 030 400	409	1,0	421,43
	523	18	0	2	14	10 002	1 030 400	4 529	1,0	4 666,68
								4 946		5 128,11
Vrbice u Poděbrad										
část	212	41	0	2	2	10 002	2 000 000	2 480	1,0	4 960,00
								2 480		4 960,00
CELKEM:								7 426		10 088 Kč

Výpočet nájmu pro smlouvu č. 17N11/28

Datum tisku: 31.5.2017

Spočítáno ke dni: 1.10.2017

Parcela / Díl	Skup.	Výměra [m2]	Datum přidání	Datum vydání	Počet dní	Nájem
Vydané parcely						
Vrbice u Poděbrad						
212 40 0	2	2 480	21.3.2016	1.10.2016	0	0,00
						2 480
						0,00
						2 480
						0,00
Stávající parcely						
Podmoky u Městce Králové						
150 6 0	1	8	1.10.2015		365	40,00
523 6 0	2	409	1.10.2015		365	421,43
523 18 0	2	4 529	1.10.2015		365	4 666,68
						5 128,11
Vrbice u Poděbrad						
212 41	2	2 480	1.10.2016		365	4 960,00
						4 960,00
						4 960,00
						7 426
						10 088,11
CELKEM:		9 906				10 088,11

Faint text in the top left corner, possibly a header or title, including the number '16'.

