



**TENTO DODATEK Č. 8 KE SMLouvĚ O NÁJMU PROSTOR SLOUŽÍCHÍCH K PODNIKÁNÍ**  
(tato „dohoda“) je uzavřena níže uvedeného dne, měsíce a roku

**MEZI:**

- (1) **Město Zruč nad Sázavou**, IČ 00236667, Zámek 1, 285 22 Zruč n. S.  
zastoupené starostou  
  
(dále jen „pronajímatel“); a
- (2) **ČESKÁ REPUBLIKA – KRAJSKÉ ŘEDITELSTVÍ POLICIE STŘEDOČESKÉHO KRAJE**  
 náměstkem ředitele krajského ředitelství pro ekonomiku  
Se sídlem Na Baních 1535, 156 00 Praha 5 - Zbraslav  
(dále jen „nájemce“),  
(pronajímatel a nájemce společně dále jen jako „strany“ a každý jednotlivě jako „strana“).

**VZHLEDem K TOMU, ŽE:**

Pronajímatel je výlučným vlastníkem nebytového prostoru sloužícího k podnikání – kanceláře, sklady, sociální zařízení a další místnosti oddělení Policie ČR v 1. nadzemním podlaží (levá část přízemí od hlavního vstupu do budovy) v objektu bývalé „Baťovy školy“ v ul. 5.Května 510 ve Zručí nad Sázavou

Nebytový prostor má v nájmu nájemce na základě smlouvy ze dne **01. 06. 2004**

Nájemní smlouva byla uzavřena na dobu neurčitou.

**BYLO DOHODNUTO NÁSLEDUJÍCÍ:**

**1. DODATEK**

- 1.1 Smlouva o nájmu nebytového prostoru ze dne **01. 06. 2004** se mění/doplňuje takto:  
Článek II. shora uvedené smlouvy a dodatku č. 7 se mění následovně (nájemné se zvyšuje o míru inflace, která je vyjádřena přírůstkem průměrného ročního indexu spotřebitelských cen ČSÚ).  
Nájemné za nebytové prostory činí **9.870,- Kč osvobozeno od DPH** (slovy: **devěttisíc osumset sedumdesát korun českých**) měsíčně  
Nájemné za parkovací plochu činí **3.175,- Kč + DPH = 3.842,- Kč vč. DPH** (slovy: **třítisíce osumset čtyřicet dva korun českých**) měsíčně  
Služby úklid NP činí **6.667,- Kč + DPH = 8.067,- Kč vč. DPH** (slovy: **osumtisícšedesát sedum korun českých**)  
celkem tedy **21.779,- Kč vč. DPH**(slovy **dvacetjednatisíc sedumset sedumdesát devět korun českých**.)

Poskytování tepla a vody bude účtováno dle skutečného spotřeby.

Záloha vodné + stočné činí **1.500,- Kč** (slovy: **jedentisíc pětset korun českých**) měsíčně

Záloha na teplo činí **2.667,- Kč** (slovy: **dvatisíce šestsetšedesát sedum korun českých**) měsíčně.

Měsíčně bude vystavována zálohová faktura a bude zasílána elektronicky na e-mailovou adresu: [krops.osm.osnm@pcr.cz](mailto:krops.osm.osnm@pcr.cz)

Ostatní ustanovení se nemění.

Nájemní smlouva ve znění tohoto dodatku nabývá účinnosti dnem 01.04.2023

**2. STEJNOPISY**

Tato dohoda je vyhotovena ve dvou (2) stejnopisech, přičemž každá strana obdrží po jednom (1) stejnopisu.

### 3. PLATNOST A ÚČINNOST

Tato dohoda nabývá platnosti a účinnosti dnem jejího podpisu všemi stranami (tj. podpisem této smlouvy poslední stranou).

**NA DŮKAZ ČEHOŽ** připojují strany vlastnoruční podpisy následovně:

Ve Zruči

-----  
nájemce

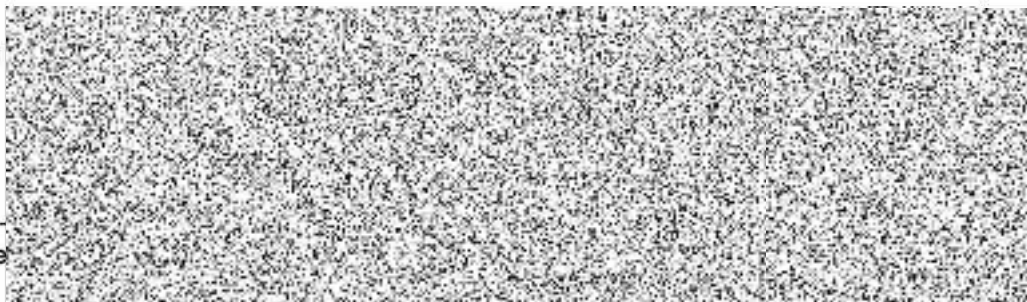

# Ověřovací doložka

---

**Převod dokumentu z analogové do digitální podoby podle § 69a z. č. 499/2004 Sb.**

**Subjekt, který převod dokumentu provedl:**

POLICIE ČESKÉ REPUBLIKY  
Krajské ředitelství policie Středočeského kraje  
Odbor správy majetku  
Oddělení správy nemovitého majetku  
Na Baních 1535  
Praha 5 Zbraslav

**Datum vyhotovení:**

06.03.2023 12:24:41

**Jméno a příjmení osoby, která převod dokumentu provedla:**



**Viditelný (zajišťovací) prvek:**

**Počet listů převáděného dokumentu:**

1