

VÝKAZ DOSAVADNÍHO A NOVÉHO STAVU ÚDAJŮ KATASTRU NEMOVITOSTI													
Dosavadní stav				Nový stav									
Označení pozemku parc. číslem	Výměra parcely		Druh pozemku	Označení pozemku parc. číslem	Výměra parcely		Druh pozemku	Typ stavby	Způsob určení výměr	Porovnání se stavem evidence právních vztahů			
	ha	m <sup>2</sup>	Způsob využití		ha	m <sup>2</sup>	Způsob využití	Způsob využití		Díl přechází z pozemku označeného v katastru nemovitostí	dřívější poz. evidenci	Číslo listu vlastnictví	Výměra dílu
											ha	m <sup>2</sup>	
24/4	33	92	ostat. pl. manipulační pl.	24/4	23	23	ostat. pl. manipulační pl.		2				
				24/22	10	69	ostat. pl. manipulační pl.		2	24/4	10002	10	69
	33	92			33	92							

<b>GEOMETRICKÝ PLÁN pro</b>	Geometrický plán ověřil úředně oprávněný zeměměřický inženýr:		Stejnopis ověřil úředně oprávněný zeměměřický inženýr:	
	Jméno, příjmení:	Ing. Jaromír Sachomský	Jméno, příjmení:	Ing. Jaromír Sachomský
	Rozdělení pozemku	Číslo položky seznamu úředně oprávněných zeměměřických inženýrů: 9/1995	Číslo položky seznamu úředně oprávněných zeměměřických inženýrů:	9/1995
	Dne: 11.11.2021	Číslo: 720/2021	Dne: 24.11.2021	Číslo: 774/2021
	Náležitostmi a přesností odpovídá právním /předpisům.		Tento stejnopis odpovídá geometrickému plánu v elektronické podobě uloženému v dokumentaci katastrálního úřadu.	
Vyhotovitel: Zdeňka Bičíšřová Koněvova 82, Ml. Boleslav 293 01 IČO:76614531 Tel.: 603 818 706	Katastrální úřad souhlasí s očištváním parcel.		Ověření stejnopisu geometrického plánu v listinné podobě.	
Číslo plánu: 301-142/2021	KÚ pro Středočeský kraj KP Mladá Boleslav Vladimíra Rýdřlová PGP-2196/2021-207 2021.11.23 14:39:43 CET			
Okres: Mladá Boleslav				
Obec: Struhy				
Kat. území: Struhy				
Mapový list: Brandýs n.L. 1-3/12,21				
Dosavadním vlastníkům pozemků byla poskytnuta možnost seznámit se v terénu s průběhem navrhovaných nových hranic, které byly označeny předepsaným způsobem:				
trubkou				

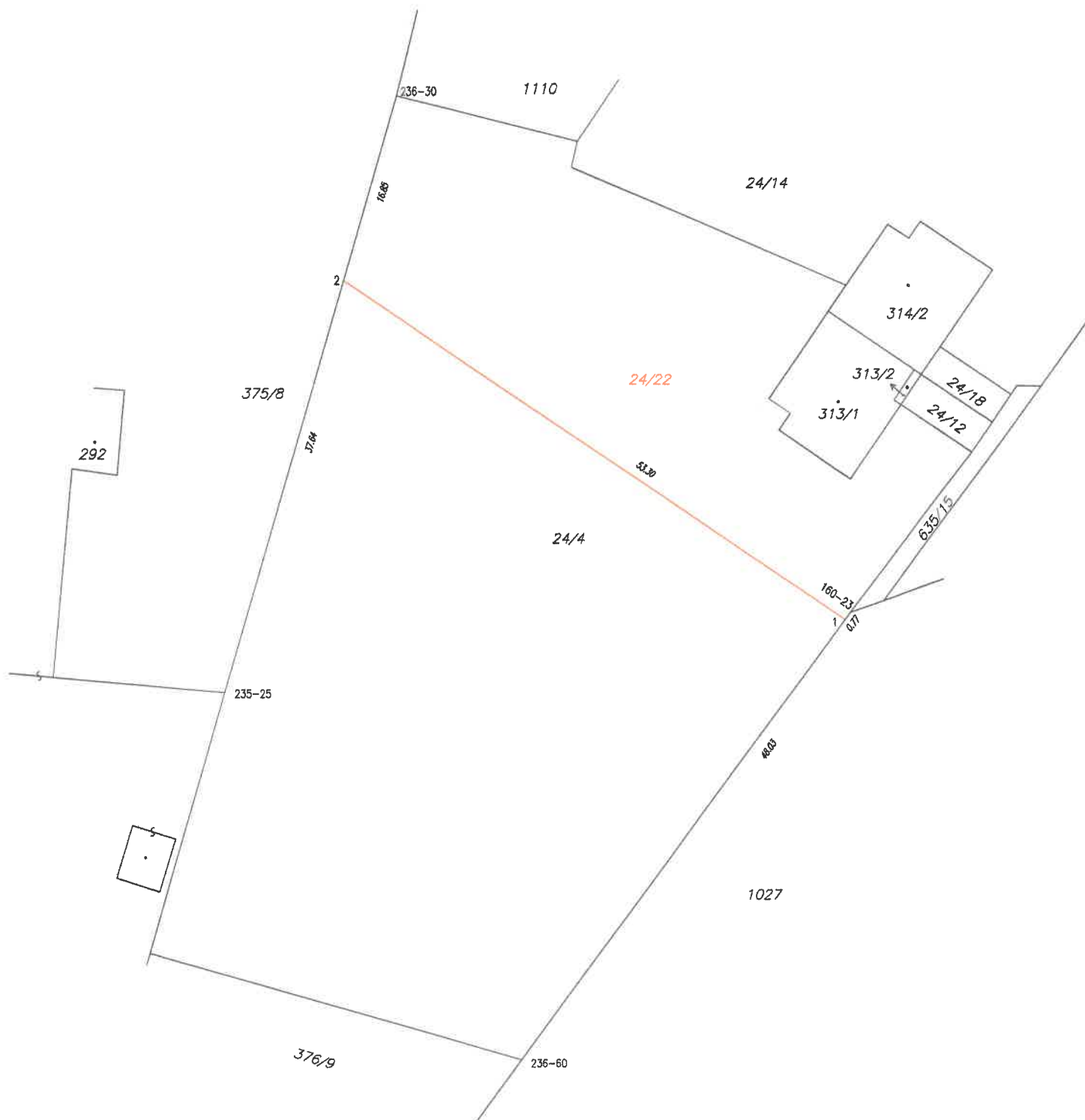

Seznam souřadnic (S-JTSK)

Souřadnice pro zápis do KN				
Č. bodu	Y	X	kód kv.	Poznámka
160-23	703733.60	1026048.56	3	dočasně
235-25	703788.63	1026055.59	3	plot
236-30	703773.64	1026003.20	3	sloupek
236-60	703762.52	1026087.83	3	dočasně
1	703734.06	1026049.18	3	trubka
2	703778.28	1026019.40	3	trubka