

VÝKAZ DOSAVADNÍHO A NOVÉHO STAVU ÚDAJŮ KATASTRU NEMOVITOSTÍ

Dosavadní stav				Nový stav													
Označení pozemku parc. číslem	Výměra parcely		Druh pozemku	Označení pozemku parc. číslem	Výměra parcely		Druh pozemku	Typ stavby	Způsob využití	Způsob využití	Způsob využití	Porovnání se stavem evidence právních vztahů					
	ha	m ²	Způsob využití		ha	m ²	Způsob využití	Způsob využití				Způsob využití	Díl přechází z pozemku označeného v katastru nemovitostí	dřívější poz. evidenci	Číslo listu vlastnictví	Výměra dílu	
596/1	21	43	orná půda	596/1	21	09	orná půda		2								
				596/66		34	orná půda										
	21	43			21	43											

Výkaz údajů o bonitovaných půdně ekologických jednotkách (BPEJ) k parcelám nového stavu

Parcelní číslo podle katastru nemovitostí		Kód BPEJ		Výměra		BPEJ na dílu parcely	Parcelní číslo podle katastru nemovitostí		Kód BPEJ		Výměra		BPEJ na dílu parcely
zjednodušené evidence				ha	m ²		zjednodušené evidence				ha	m ²	
596/1		30200		21	09								
596/66		30200			34								

Seznam souřadnic (S-JTSK)



Číslo bodu	Souřadnice pro zápis do KN			Poznámka
	Y	X	kód kv.	
0437-163	712147.43	1019627.86	3	
0419-14	712144.40	1019632.89	3	
0419-13	712135.72	1019627.06	3	
0419-12	712135.72	1019618.97	3	
1	712135.72	1019623.44	3	mezník
2	712145.95	1019630.32	3	mezník

GEOMETRICKÝ PLÁN pro průběh hranice určené soudem	Geometrický plán ověřil úředně oprávněný zeměměřičský inženýr:	
	Jméno, příjmení: <i>Ing. Lubomír Čech</i>	Jméno, příjmení: <i>Ing. Lubomír Čech</i>
	Číslo položky seznamu úředně oprávněných zeměměřičských inženýrů: <i>458/1995</i>	Číslo položky seznamu úředně oprávněných zeměměřičských inženýrů:
	Dne: <i>3.3.2022</i> Číslo: <i>3/2022</i>	Dne: <i>16.3.2022</i> Číslo: <i>2/2022</i>
Náležitosti a přesnosti odpovídá právním předpisům.	Tento stejnopis odpovídá geometrickému plánu v elektronické podobě uloženému v dokumentaci katastrálního úřadu.	
Vyhotovitel: <i>Ing. Lubomír Čech</i> <i>Veltrubská 378, Kolín 28002</i> <i>www.geometr.cz</i> Číslo plánu: <i>678-3/2022</i> Okres: <i>Mladá Boleslav</i> Obec: <i>Chotětov</i> Kat. území: <i>Chotětov</i> Mapový list: <i>Mladá Boleslav 4-9/33</i> Dosavadním vlastníkům pozemků byla poskytnuta možnost seznámit se v terénu s průběhem navrhovaných nových hranic, které byly označeny předepsaným způsobem: <i>mezníky</i>	Katastrální úřad souhlasí s očíslováním parcel. KÚ pro Středočeský kraj KP Mladá Boleslav Zuzana Švarcová PGP-458/2022-207 2022.03.14 13:38:52 CET	Ověření stejnopisu geometrického plánu v listinné podobě.

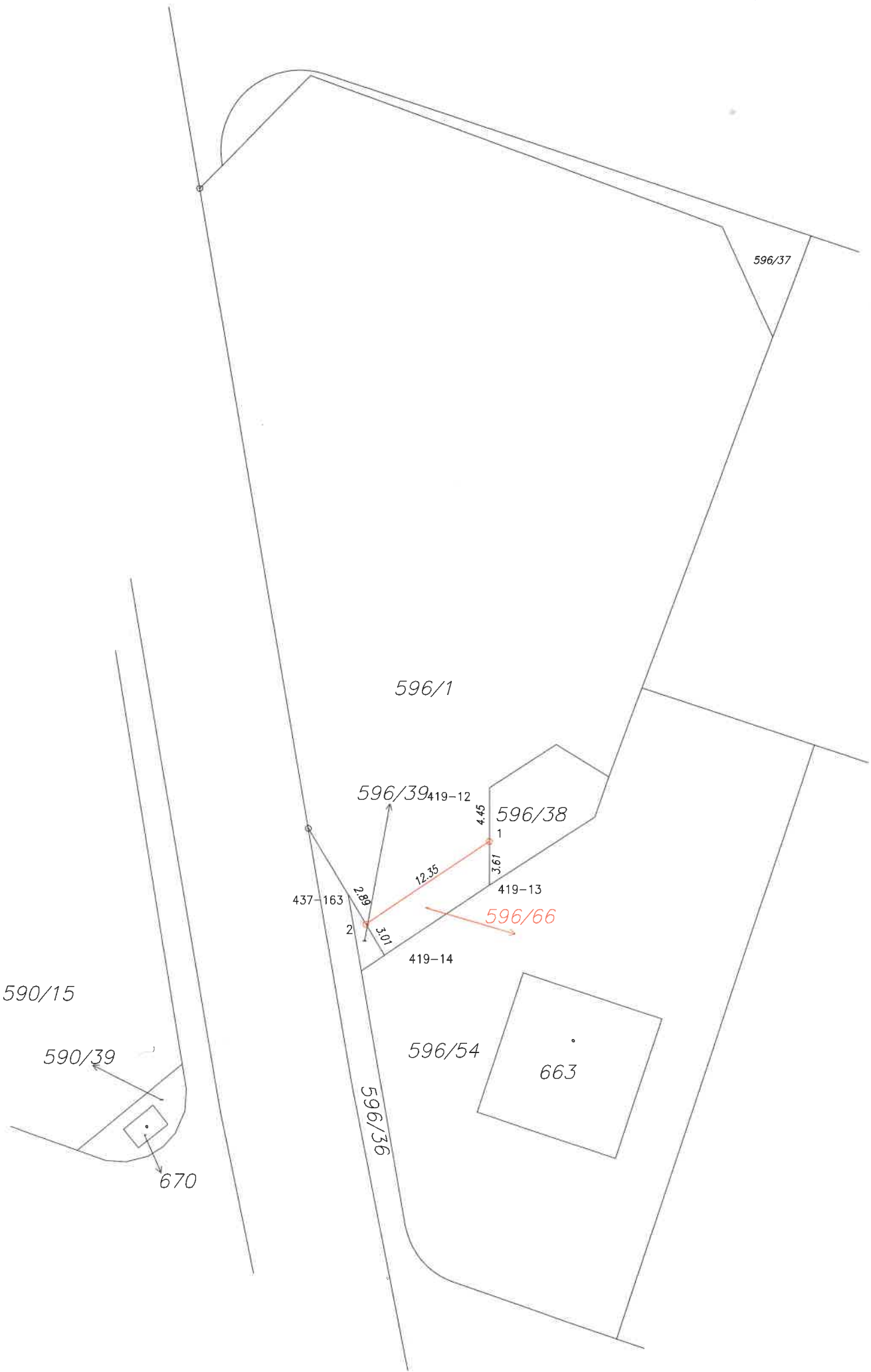

596/37

596/1

596/39₄₁₉₋₁₂

596/38

437-163

2.89

12.35

596/66

419-13

419-14

590/15

590/39

670

596/54

663

596/36

2

3.01

4.45

3.61