



## SMLOUVA O POSKYTOVÁNÍ LABORATORNÍCH SLUŽEB č. 19/PLZ/LV/2016 - DODATEK č. 1

**Objednatel:** Drůbežářský závod Klatovy a.s.  
vedená u Krajského soudu v Plzni pod sp. zn. B 235  
ul. 5.května 112, Klatovy IV, 339 01 Klatovy  
zastoupen: Ing. Davidem Bednářem, generálním ředitelem  
IČ: 45359989  
DIČ: CZ45359989  
ID DS: k2adscm

a

**Zhotovitel:** Zdravotní ústav se sídlem v Ústí nad Labem  
státní příspěvková organizace  
Moskevská 15, 400 01 Ústí nad Labem  
zastoupen: Ing. Eduardem Ježem, ředitelem, na základě jmenování čj. MZDR  
18286/2021-4/PER ze dne 14. 5. 2021  
IČ: 710 09 361  
DIČ: CZ71009361  
ID DS: nf5j9jn

uzavřeli dne 22.6.2016 smlouvu o poskytování laboratorních služeb, jejímž předmětem je poskytování služeb dle dílčích objednávek (dále jen „Smlouva“).

### I.

Smluvní strany se dohodly, že Smlouva se mění tak, že

- a) Do **Článku III. Doba a rozsah plnění** se vkládá nový odstavec 6., který bude nadále znít:  
*Objednatel bere na vědomí, že zhotovitel vydává výrok o shodě se specifikací (hodnocení výsledků) bez zohlednění nejistoty měření, mimo případy, kdy legislativa nebo specifikace definuje jasně rozhodovací pravidlo nebo objednatel požaduje jinak.*
- b) **Článek IV. Odměna, odst. 1**, bude nadále znít:  
*Objednatel zaplatí za provedené služby dohodnutou cenu specifikovanou v cenové kalkulaci, která je jako její příloha nedílnou součástí této smlouvy.*
- c) Do **Článku IV. Odměna** se vkládá nový odstavec 3., který bude nadále znít:  
*Zhotovitel je oprávněn jednostranným úkonem (aniž by byl uzavřen dodatek této smlouvy) zvýšit odměnu:*
  - a) *při navýšení vstupních nákladů zhotovitele podílejících se na ceně plnění v souvislosti se změnou obecně závazných právních předpisů nebo norem; takové zvýšení odměny je vůči objednateli účinné od prvního dne následujícího kalendářního měsíce po měsíci, v němž zhotovitel zvýšení odměny písemně objednateli oznámil;*
  - b) *o míru inflace vyjádřenou přírůstkem průměrného ročního indexu spotřebitelských cen podle údajů zveřejněných na internetových stránkách Českého statistického úřadu za předchozí kalendářní rok, přičemž ke zvýšení odměny o inflaci může dojít vždy*

s účinností od 1. ledna kalendářního roku. Zhotovitel informuje objednatele o nové výši odměny písemně nejpozději do 31. 3. příslušného kalendářního roku.

II.

Dosavadní Příloha č. 1 Smlouvy Cenová nabídka 61/2016/LV se nahrazuje novou přílohou – Cenová nabídka 108/2022/LV ze dne 22. 11. 2022.

III.

Ostatní ustanovení Smlouvy nedotčené tímto dodatkem zůstávají v platnosti beze změny.

Tento dodatek nabývá platnosti dnem 1. 1. 2023.

Účinnosti nabývá dnem zveřejnění v registru smluv v souladu se zákonem č. 340/2015 Sb., o zvláštních podmínkách účinnosti některých smluv, uveřejňování těchto smluv a registru smluv, ve znění pozdějších předpisů.

20. 12. 2022

Za objednatele:

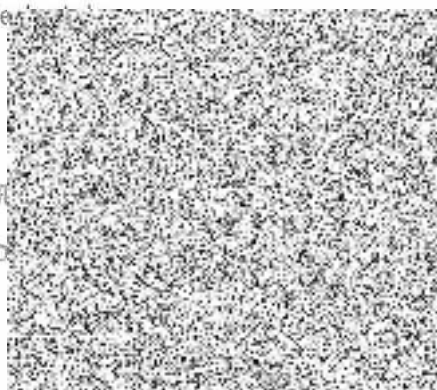

Za zhotovitele:

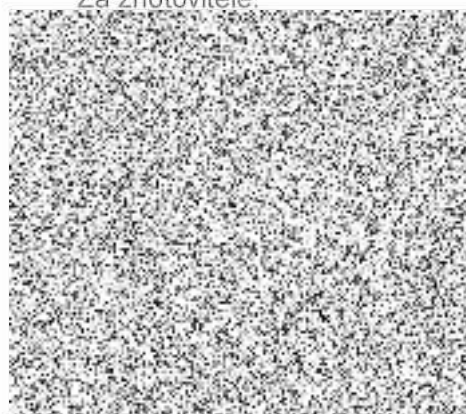

OTNÍ ÚSTAV  
v Ústí nad Labem  
400 01 Ústí nad Labem  
61 DIČ CZ71009361  
601

**Příloha**

Cenová nabídka 108/2022/LV ze dne 22. 11. 2022





Zdravotní ústav se sídlem v Ústí nad Labem  
**Regionální pracoviště: Klatovy**  
IČO:71009361, DIČ: CZ71009361

**Drůbežářský závod Klatovy a.s.**  
**ul.5.května 112**  
**339 54 Klatovy**

Číslo nabídky: 108/2022/LV

Dne:  
22.11.2022

Vyřizuje:  
E-mail:

### **Cenová nabídka CN 108/2022/LV**

Centrum hygienických laboratoří ZU se sídlem v Ústí nad Labem vlastní **Osvědčení o akreditaci č. 174/2022**, které vydal Český institut pro akreditaci, o.p.s. na základě posouzení splnění akreditačních kritérií podle normy ČSN EN ISO/IEC 17025:2018.

#### **Pro zkvalitnění našich služeb dále nabízíme:**

- zasílání výsledků mailem, on-line přístup k výsledkům
- zasílání výsledků do registru PiVo
- **TYTO SLUŽBY PRO VÁS NABÍZÍME ZDARMA**

Druh stanovení	Ceníková cena bez DPH	Smluvní cena bez DPH	Počet vzorků	Četnost za rok	Cena za rok bez DPH
<b>Krácený rozbor</b> pitné vody dle vyhl.252/2004 Sb. dle přílohy č.5 bez ovlivnění povrchovou vodou včetně chlor volný					
<b>Krácený rozbor</b> pitné vody dle vyhl.252/2004 Sb. dle přílohy č.5 s ovlivněním povrchovou vodou včetně Al a chlor volný					
<b>Úplný rozbor</b> pitné vody dle vyhl.252/2004 Sb. dle přílohy č.1 včetně TOL, TOC, chlor volný a pesticidů (4 - 16 analytů)					
<b>Úplný rozbor</b> pitné vody dle vyhl.252/2004 Sb. dle přílohy č.1 včetně TOL, TOC, chlor volný, Clostridium p. a pesticidů					
<b>Rozbor podzemní vody</b> (Cu,Cd,Pb,amonné ionty,dusičnany, chlorky,CHSK-Mn,pH,sírany)					
<b>Rozbor technologické vody</b> (Al,Fe,pH,teplota,amonné ionty,barva, dusičnany,dusitany,CHSK-Mn, konduktivita,zákal)					
<b>Mikrobiologický rozbor</b> ( E.coli, koliformní bakterie)					
<b>Mikrobiologický rozbor</b> ( koliformní bakterie, termotolerantní koliformní bakterie, počty kolonií při 22°C, počty kolonií při 36°C)					
Legionella (negativní nález)					
Legionella (pozitivní nález)*					
<b>Cena celkem bez DPH 21%</b>					
desethylatrazin					
AOX ve vodách					
Bodový odběr vod (pitné)					
Bodový odběr vod pro stanovení Legionella					
(Klatovy)					

\*případě pozitivního nálezu