HZS Kraje Vysočina
Smlouva zaevidována
pod č. HSJI-469-89/P-2019/D2

Dodatek č. 2

ke smlouvě o podmínkách připojení EPS prostřednictvím ZDP k zařízení PCO

uzavřené dne 19.8.2019 pod č.j.: HSJI-469-89/P-2019

který uzavírají smluvní strany

PATROL group s.r.o.
se sídlem: Jihlava, Romana Havelky 4957/5b, PSČ 586 01 IČO: 46981233
tel: [redacted] DIČ: CZ46981233
zastoupená: [redacted]
zapsaná v Obchodním rejstříku vedeném Krajským soudem v Brně oddíl C, vložka 8188

(dále jen „**PATROL**")

a

ČR - Hasičský záchranný sbor kraje Vysočina
se sídlem: Jihlava, Ke Skalce 32, PSČ 586 04 IČO: 70885184
zastoupený: ***plk. Mgr. Jiřím Němcem, ředitelem***
(dále jen „**HZS**")

a

Lidl Česká republika v.o.s. IČO: 26178541
se sídlem: Praha 5, Nárožní 1359/11, PSČ 158 00
zastoupená: [redacted]
zapsaná v obchodním rejstříku vedeném Městským soudem v Praze oddíl A, vložka 42824
(dále jen „zákazník")

Tímto dodatkem se mění shora uvedená smlouva (dále jen „smlouva") takto:

I.

1. Ve shora uvedené smlouvě, která se týká objektu:

Logistické centrum LC 008 Měřín

dochází po dohodě smluvních stran k rozšíření systému EPS, které si ve smyslu ustanovení čl. IV. odst. 2 smlouvy, vyžádá činnosti HZS spojené s konfigurací EPS, zkušebním provozem EPS, prohlídkou objektu, posouzení projektové dokumentace EPS a ověření stanovených požadavků, přičemž výsledkem bude závazné stanovisko podle stavebního zákona.

2. V souladu s rozšířením specifikovaným v čl. I. odst. 1 tohoto dodatku, provede zákazník platbu dle čl. IV. odst. 2 smlouvy.

[redacted]

II.

1. Tento dodatek je vyhotoven ve čtyřech stejnopisech, z nichž HZS obdrží dva stejnopisy a každá další smluvní strana obdrží jedno vyhotovení podepsané všemi stranami.
2. Tento dodatek nabývá platnosti dnem podpisu všech smluvních stran a účinnosti dnem vložením do registru smluv ve smyslu zákona č. 340/2015 Sb., o zvláštních podmínkách účinnosti některých smluv, uveřejňování těchto smluv a o registru smluv (zákon o registru smluv). Uveřejnění dodatku v registru smluv zajistí HZS.
3. Nedílnou součástí tohoto Dodatku č. 2 jsou aktualizované následující přílohy:

   Příloha č. 4: Prvotní informace k zásahu
4. Ostatní ujednání smlouvy se nemění.

Interní doložka Lidl

Potvrzuji, že

☒ smlouva byla právně schválena,
☒ smlouva byla daňově schválena,
☒ smlouva byla věcně schválena a
☐ obchodní partner byl prověřen v systému IDprove / ☒ prověření v systému IDprove není vyžadováno.

Jméno a příjmení osoby odpovědné za smlouvu: [redacted]

V Praze dne : 23.2.2023

Zákazník: [redacted]

V Jihlavě dne : 02-03-2023

HZS:

V Jihlavě dne : 24.02.2023

PATROL:
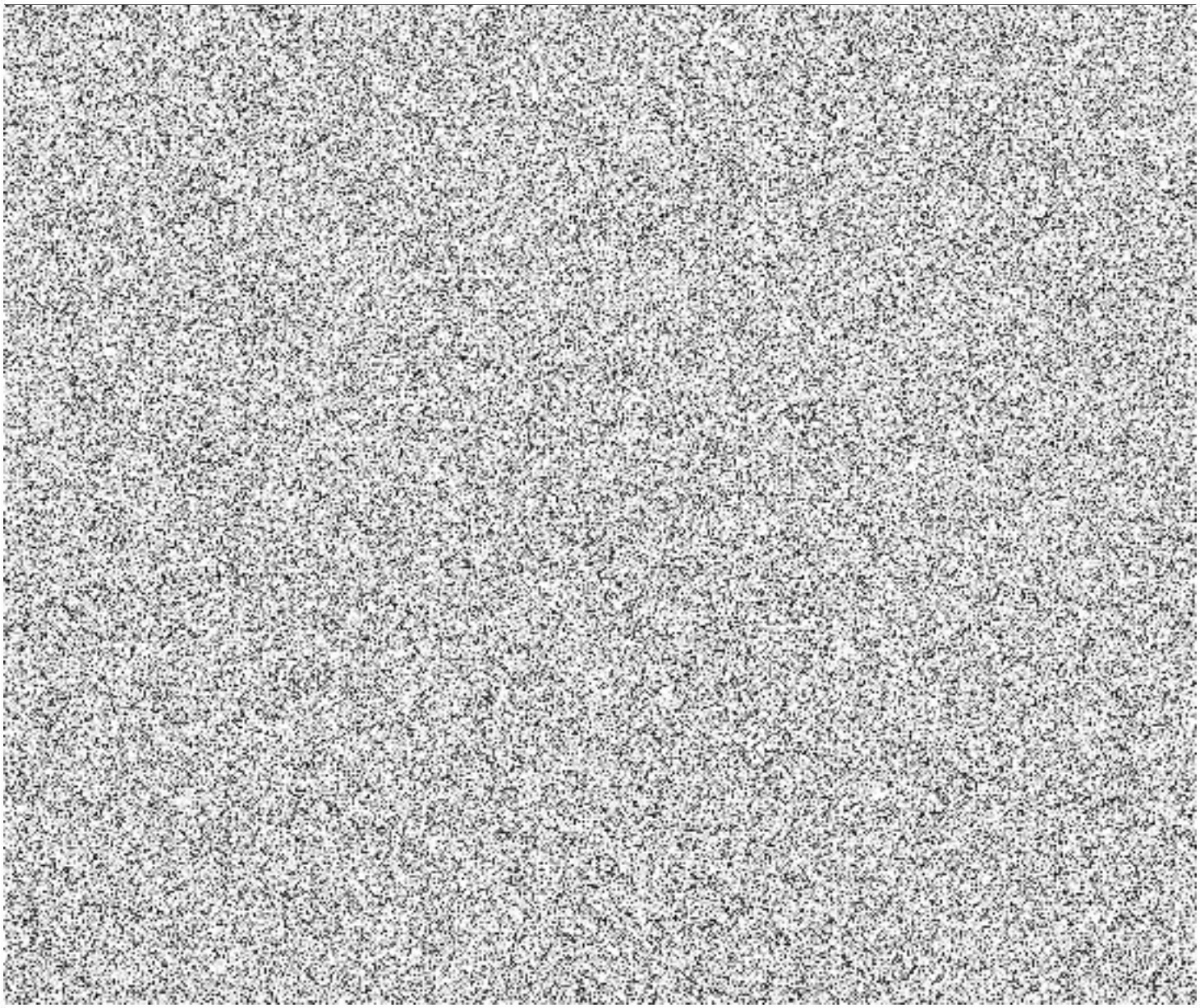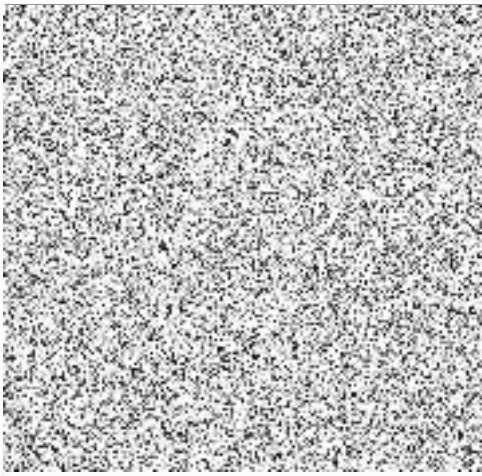
[redacted]