



Prováděcí smlouva

ev. č.: 62-2-8698/2023

k „Rámcové dohodě na dodávky kovového nábytku 2022 – 2023“ (dále jen „Rámcová dohoda“ či „RD“) ze dne 31.1.2022 s ev. č.: 62-2-8034/2022

Níže uvedeného dne, měsíce a roku smluvní strany

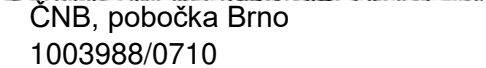



Česká republika – Hasičský záchranný sbor Jihomoravského kraje

se sídlem: Zubatého 685/1, 614 00 Brno-sever
IČO: 70884099
DIČ: CZ70884099, není plátce DPH
za něhož jedná: plk. Ing. Jiří Pelikán, ředitel HZS JmK
pověřený pracovník: 
e-mail: 
telefon: 
bankovní spojení: ČNB, pobočka Brno
číslo účtu: 1003988/0710
ID: ybiaiuv

(dále jen „Objednatel“)

na straně jedné

a

Název dodavatele: **ENPRAG, s.r.o.**
se sídlem: K Holyni 833/42, 154 00 Praha 5
IČO: 62743741
DIČ: CZ62743741
zapsaná v obchodním rejstříku vedeném Městským soudem v Praze, oddíl C, vložka 40956
za něhož jedná: 
e-mail: 
bankovní spojení: 
č. účtu: 
ID: 9pp4av8

(dále jen „Dodavatel“)

na straně druhé

(Objednatel a Dodavatel jednotlivě jako „Smluvní strana“ a společně jako „Smluvní strany“)

uzavřely tuto Prováděcí smlouvu (dále jen „Prováděcí smlouva“) k RD dle zákona č. 134/2016 Sb., o zadávání veřejných zakázek, v platném znění (dále jen „ZZVZ“) a v souladu s ustanovením § 1746 odst. 2 zákona č. 89/2012 Sb., občanský zákoník, ve znění pozdějších předpisů.

Smluvní strany, vědomy si svých závazků v této Prováděcí smlouvě obsažených a v úmyslu být touto Prováděcí smlouvou vázány, se dohodly na následujícím znění Prováděcí smlouvy.

1. Předmět Prováděcí smlouvy

1.1 Předmětem této Prováděcí smlouvy je závazek na straně Dodavatele odevzdat Objednateli předmět koupě s veškerým příslušenstvím (doprava, vykládka, montáž, instalace a likvidace obalového materiálu) a umožnit Objednateli nabytí vlastnického práva k předmětu koupě a závazek na straně Objednatele tento předmět koupě s veškerým příslušenstvím převzít a zaplatit za něj Dodavateli kupní cenu.

1.2 Dodavatel se touto Prováděcí smlouvou, v souladu s Rámcovou dohodou, zavazuje dodat Objednateli plnění a jeho množství specifikované v Příloze č. 1 této Prováděcí smlouvy.

2. Kupní cena

2.1 Objednatel se zavazuje zaplatit Dodavateli cenu poskytnutého plnění, a to v rozsahu a způsobem stanoveným dále v této Prováděcí smlouvě.

2.2 Kupní cena za předmět koupě vychází z jednotkových cen jednotlivých položek, které jsou součástí Přílohy č. 1 této Prováděcí smlouvy a byly Dodavatelem uvedeny v nabídce v Rámcové dohodě (Příloha č. 3 RD), a je počítána násobkem počtu kusů každé položky cenou této položky a následným součtem všech těchto násobků.

2.3 Celková cena v Kč bez DPH činí	566 727,00,-
Hodnota DPH v Kč činí	119 012,67,-
Celková cena v Kč včetně DPH činí	685 739,67,-

2.4 Ostatní podmínky vztahující se k platbě ceny za plnění poskytnuté Dodavatelem dle této Prováděcí smlouvy, jakož i lhůta splatnosti, jsou uvedeny v Rámcové dohodě.

3. Místo a čas plnění

3.1 Smluvní strany se dohodly, že Dodavatel je povinen dodat plnění dle této Prováděcí smlouvy Objednateli nejpozději do 35 kalendářních dnů od nabytí účinnosti smlouvy (uveřejnění v registru smluv).

3.2 Místem dodání plnění Dodavatele, dle této Prováděcí smlouvy, je: uvedeno v Příloze č. 1.

3.3 Společně s předmětem koupě se dodavatel zavazuje předat Objednateli doklady nutné k převzetí a užívání věci a k uplatnění případných vad z titulu záruky za jakost.

4. Vlastnické právo a přechod nebezpečí škody

4.1 Vlastnické právo z Dodavatele na Objednatele přechází podpisem dodacího listu Objednatelem ve smyslu Čl. 11 Rámcové dohody.

4.2 K přechodu nebezpečí škody na předmětu plnění dojde okamžikem jeho převzetí ze strany Objednatele a to podpisem dodacího listu Objednatelem.

4.3 K předání a převzetí předmětu plnění jsou určeny níže uvedené kontaktní osoby:



5. Doba trvání a ukončení Prováděcí smlouvy

5.1 Tato Prováděcí smlouva nabývá platnosti dnem jejího podpisu oběma Smluvními stranami a účinnosti dnem jejího zveřejnění v souladu se zákonem č. 340/2015 Sb., o zvláštních podmínkách účinnosti některých smluv, uveřejňování těchto smluv a o registru smluv (zákon o registru smluv), v Registru smluv, ve znění pozdějších předpisů.

5.2 Tato Prováděcí smlouva může být ukončena výhradně následujícími způsoby:

- a) písemnou dohodou Smluvních stran;
- b) odstoupením Objednatele od této Prováděcí smlouvy dle odst. 5.3 tohoto článku Prováděcí smlouvy;
- c) odstoupením Dodavatele od této Prováděcí smlouvy dle odst. 5.4 tohoto článku Prováděcí smlouvy.

5.3 **Objednatel** může od této Prováděcí smlouvy okamžitě odstoupit, pokud:

- a) Dodavatel je v prodlení s poskytnutím plnění dle této Prováděcí smlouvy po dobu delší než čtrnáct (14) kalendářních dnů;
- b) Dodavatel je déle než patnáct (15) dnů v prodlení s odstraněním vad plnění dle této Prováděcí smlouvy;
- c) Kvalita či jakost plnění dodaného dle této Prováděcí smlouvy vykáže nižší než smlouvenou kvalitu či jakost;
- d) Dodavatel poruší svou povinnost dle této Prováděcí smlouvy a nezjedná nápravu ani v dodatečně lhůtě stanovenou mu Objednatelem, která nesmí být kratší deseti (10) dnů;
- e) Dodavatel je v likvidaci nebo vůči jeho majetku probíhá insolvenční řízení, v němž bylo vydáno rozhodnutí o úpadku, nebo byl insolvenční návrh zamítnut proto, že majetek nepostačuje k úhradě nákladů insolvenčního řízení, nebo byl konkurs zrušen proto, že majetek byl zcela nepostačující, nebo byla zavedena nucená správa podle zvláštních právních předpisů;
- f) Dodavatel není schopen poskytovat plnění dle této Prováděcí smlouvy, a to ode dne, kdy Dodavatel písemně prohlásí, že není schopen plnění poskytovat;

5.4 **Dodavatel** může od této Prováděcí smlouvy okamžitě odstoupit v případě:

- a) prodlení Objednatele s úhradou ceny plnění dle této Prováděcí smlouvy nebo její části po dobu delší než třicet (30) dnů;

5.5 Odstoupením od Prováděcí smlouvy nejsou dotčena ustanovení týkající se smluvních pokut, ochrany informací, náhrady škody a ustanovení týkajících se takových práv a povinností, z jejichž povahy vyplývá, že trvají i po odstoupení.

5.6 Jakýkoliv úkon, vedoucí k ukončení této Prováděcí smlouvy, musí být učiněn v písemné formě a je účinný okamžikem jeho doručení Dodavateli. Zákonné důvody pro ukončení této Prováděcí smlouvy nejsou shora uvedeným dotčeny.

5.7 Výpověď a odstoupení od této Prováděcí smlouvy ze strany Objednatele nesmí být spojeno s uložením jakékoliv sankce k tíži Objednatele nebo centrálního zadavatele.

6. Závěrečná ustanovení

6.1 Veškerá ujednání této Prováděcí smlouvy navazují na Rámcovou dohodu a Rámcovou dohodou se řídí, tj. práva, povinnosti či skutečnosti neupravené v této Prováděcí smlouvě se řídí ustanoveními Rámcové dohody. V případě rozporu mezi ujednáním v Prováděcí smlouvě a Rámcové dohodě má přednost ujednání v Rámcové dohodě.

6.2 Jestliže se ukáže jakékoliv ustanovení této Prováděcí smlouvy jako neplatné, nevymahatelné nebo neúčinné, nedotýká se tato neplatnost, nevymahatelnost nebo neúčinnost ostatních ustanovení této Prováděcí smlouvy. Smluvní strany se zavazují nahradit do 30 pracovních dnů od doručení výzvy jedné Smluvní strany druhé Smluvní straně neplatné, neúčinné nebo nevymahatelné ustanovení ustanovením platným, účinným a vymahatelným se stejným nebo obdobným obchodním a právním smyslem, případně uzavřít smlouvu novou. Smluvní strany se zavazují poskytnout si navzájem součinnost nezbytnou k řádnému splnění jejich povinností dle této Prováděcí smlouvy.

6.3 Změny a doplňky této Prováděcí smlouvy lze činit pouze písemně, číslovanými dodatky, podepsanými oběma smluvními stranami.

6.4 Tato Prováděcí smlouva je vyhotovena pouze elektronicky.

6.5 V souladu se zákonem č. 340/2015 Sb., o zvláštních podmínkách účinnosti některých smluv, uveřejňování těchto smluv a o registru smluv (zákon o registru smluv) zajistí Objednatel uveřejnění celého textu Prováděcí smlouvy, vyjma osobních údajů, a metadat Prováděcí smlouvy v Registru smluv, včetně případných oprav uveřejnění s tím, že nezajistí-li Objednatel uveřejnění Prováděcí smlouvy nebo metadat Prováděcí smlouvy v Registru smluv do 30 dnů od uzavření Prováděcí smlouvy, pak je oprávněn zajistit jejich uveřejnění Dodavatel ve lhůtě tří měsíců od uzavření Prováděcí smlouvy.

6.6 Obě smluvní strany shodně prohlašují, že si tuto Prováděcí smlouvu před jejím podpisem přečetly, že byla uzavřena po vzájemném projednání podle jejich pravé a svobodné vůle, vážně a srozumitelně, nikoli v tísní a za nápadně nevýhodných podmínek.

6.7 Nedílnou součástí prováděcí smlouvy je i Příloha č. 1 – Předmět plnění, množství a cena

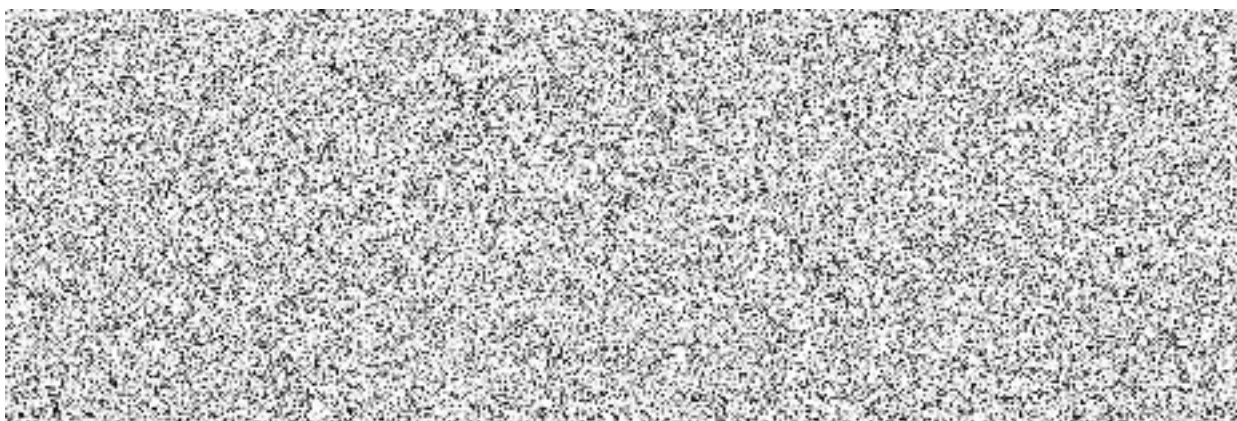

RÁMCOVÁ DOHODA NA DODÁVKU KOVOVÉHO NÁBYTKU PRO ROKY 2022 - 2023
MV-115654-22/VZ-2021

Pořadové číslo	Položka	Povrch	Nomenklatura	Adresa dodání	Kontaktní osoba	Měrná jednotka	Množství	DPH	Cena za jednotku bez DPH	Cena za jednotku s DPH	Cena celkem bez DPH	Cena celkem s DPH	
7	Šatní skříň kovová dvoudveřová, (š/h/v) 60x50x180cm	modrá		Zařízení Tišnov, Cihlářská 1748, 666 03 Tišnov	Bc. Vítězslav Schimmerle, tel.: 950 620 134, 731 969 493, e-mail: vitezslav.schimmerle@firebrno.cz	ks	22	21	5 022,00	6 076,62	110 484,00	133 685,64	ZOEC-I
8	Lavice pro šatní skříň (š/h/v) 60x80x45cm	černá		Zařízení Tišnov, Cihlářská 1748, 666 03 Tišnov	Bc. Vítězslav Schimmerle, tel.: 950 620 134, 731 969 493, e-mail: vitezslav.schimmerle@firebrno.cz	ks	20	21	2 278,00	2 756,38	45 560,00	55 127,60	
16	Díleňský stůl s nastavitelnou výškou (š/h/v) 120x70x83-107 cm	šedá	180402437061	Zařízení Tišnov, Cihlářská 1748, 666 03 Tišnov	Bc. Vítězslav Schimmerle, tel.: 950 620 134, 731 969 493, e-mail: vitezslav.schimmerle@firebrno.cz	ks	15	21	3 939,00	4 766,19	59 085,00	71 492,85	ZOEC-I
17	Díleňský ponk (š/h/v) 100x70x85 cm	šedá	180402450011	Zařízení Tišnov, Cihlářská 1748, 666 03 Tišnov	Bc. Vítězslav Schimmerle, tel.: 950 620 134, 731 969 493, e-mail: vitezslav.schimmerle@firebrno.cz	ks	10	21	13 380,00	16 189,80	133 800,00	161 898,00	ZOEC-I
18	Díleňská skříň (š/h/v) 100x70x200 cm, dvoudveřová, 4 police, šuplíky	šedá	180402177040	Zařízení Tišnov, Cihlářská 1748, 666 03 Tišnov	Bc. Vítězslav Schimmerle, tel.: 950 620 134, 731 969 493, e-mail: vitezslav.schimmerle@firebrno.cz	ks	12	21	13 944,00	16 872,24	167 328,00	202 466,88	ZOEC-I
21	Regál policový - základní, (š/h/v) 100x40x200 cm, 6 polic, nosnost police 250 kg		180507042542	Zařízení Tišnov, Cihlářská 1748, 666 03 Tišnov	Bc. Vítězslav Schimmerle, tel.: 950 620 134, 731 969 493, e-mail: vitezslav.schimmerle@firebrno.cz	ks	9	21	2 250,00	2 722,50	20 250,00	24 502,50	ZOEC-I
22	Regál policový - přídavný, (š/h/v) 100x40x200 cm, 6 polic, nosnost police 250 kg		180507042543	Zařízení Tišnov, Cihlářská 1748, 666 03 Tišnov	Bc. Vítězslav Schimmerle, tel.: 950 620 134, 731 969 493, e-mail: vitezslav.schimmerle@firebrno.cz	ks	10	21	1 823,00	2 205,83	18 230,00	22 058,30	ZOEC-I
22	Regál s šatní tyčí, (š/h/v) 100x40x200 cm, nosnost tyče 100 kg			Zařízení Tišnov, Cihlářská 1748, 666 03 Tišnov	Bc. Vítězslav Schimmerle, tel.: 950 620 134, 731 969 493, e-mail: vitezslav.schimmerle@firebrno.cz	ks	5	21	1 692,00	2 047,32	8 460,00	10 236,60	
24	Regál na pneu, (š/h/v) 130x40x200 cm, 3 police, nosnost police min. 175 kg			Zařízení Tišnov, Cihlářská 1748, 666 03 Tišnov	Bc. Vítězslav Schimmerle, tel.: 950 620 134, 731 969 493, e-mail: vitezslav.schimmerle@firebrno.cz	ks	2	21	1 765,00	2 135,65	3 530,00	4 271,30	ZOEC-I
CELKEM							105				566 727,00	685 739,67	

