



Návrh - Prováděcí smlouva

Prováděcí smlouva ev.č.: 62-2-8700/2023

k „Rámcová dohoda na dodávky kancelářského, sedacího a lehacího nábytku 2022 – 2023“ (dále jen „Rámcová dohoda“ či „RD“) ze dne 4.2.2022 s č.j.: MV-175034-38/VZ-2021 (u HZS JmK ev.č.: 62-2-8042/2022)

Níže uvedeného dne, měsíce a roku smluvní strany

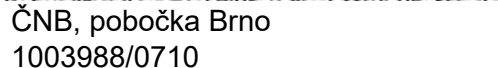
Česká republika – Hasičský záchranný sbor Jihomoravského kraje

se sídlem: Zubatého 685/1, 614 00 Brno-sever
IČO: 70884099
DIČ: CZ70884099, není plátce DPH
za něhož jedná: plk. Ing. Jiří Pelikán, ředitel HZS JmK
pověřený pracovník: 
e-mail: 
telefon: 
bankovní spojení: ČNB, pobočka Brno
číslo účtu: 1003988/0710
ID: ybiaiuv

(dále jen „**Objednatel**“)

na straně jedné

a

Název dodavatele: **INTERIER TECH s.r.o.**
se sídlem: Za Drahou 253, Český Brod – Liblice, 282 01
IČO: 290 58 155
DIČ: CZ290 58 155
zapsaná v obchodním rejstříku vedeném MS v Praze oddíl C, vložka 163550
za něhož jedná: 
e-mail: 
bankovní spojení: 
č. účtu: 
ID: 4winziy

(dále jen „**Dodavatel**“)

na straně druhé

(Objednatel a Dodavatel jednotlivě jako „**Smluvní strana**“ a společně jako „**Smluvní strany**“)

uzavřely tuto Prováděcí smlouvu (dále jen „**Prováděcí smlouva**“) k RD dle zákona č. 134/2016 Sb., o zadávání veřejných zakázek, v platném znění (dále jen „**ZZVZ**“) a v souladu s ustanovením § 1746 odst. 2 zákona č. 89/2012 Sb., občanský zákoník, ve znění pozdějších předpisů.

Smluvní strany, vědomy si svých závazků v této Prováděcí smlouvě obsažených a v úmyslu být touto Prováděcí smlouvou vázány, se dohodly na následujícím znění Prováděcí smlouvy.

1. Předmět Prováděcí smlouvy

- 1.1 Předmětem této Prováděcí smlouvy je závazek na straně dodavatele odevzdat objednateli předmět koupě s veškerým příslušenstvím (doprava, vykládka, montáž, instalace a likvidace obalového materiálu) a umožnit objednateli nabytí vlastnického práva k předmětu koupě a závazek na straně objednatele tento předmět koupě s veškerým příslušenstvím převzít a zaplatit za něj dodavateli kupní cenu.
- 1.2 Dodavatel se touto Prováděcí smlouvou, v souladu s Rámcovou dohodou, zavazuje dodat Objednateli plnění a jeho množství specifikované v Příloze č. 1 této Prováděcí smlouvy.

2. Kupní cena

- 2.1 Objednatel se zavazuje zaplatit Dodavateli cenu poskytnutého plnění, a to v rozsahu a způsobem stanoveným dále v této Prováděcí smlouvě.
- 2.2 Kupní cena za předmět koupě vychází z jednotkových cen jednotlivých položek, které jsou součástí Přílohy č. 1 této prováděcí smlouvy a byly dodavatelem uvedeny v nabídce v Rámcové dohodě (Příloha č. 1 RD), a je počítána násobkem počtu kusů každé položky cenou této položky a následným součtem všech těchto násobků.
- 2.3 Celková cena v Kč bez DPH činí **559 293,00 Kč**
Hodnota DPH v Kč činí **117 451,53 Kč**
Celková cena v Kč včetně DPH činí **676 744,53 Kč**
- 2.4 Ostatní podmínky vztahující se k platbě ceny za plnění poskytnuté Dodavatelem dle této Prováděcí smlouvy, jakož i lhůta splatnosti, jsou uvedeny v Rámcové dohodě.

3. Místo a čas plnění

- 3.1 Smluvní strany se dohodly, že Dodavatel je povinen dodat plnění dle této Prováděcí smlouvy Objednateli nejpozději do 35 kalendářních dnů ode dne nabytí účinnosti smlouvy.
- 3.2 Místem dodání plnění Dodavatele, dle této Prováděcí smlouvy, je: dle rozpisu v příloze smlouvy.
- 3.3 Společně s předmětem koupě a jeho příslušenstvím se dodavatel zavazuje předat objednateli doklady nutné k převzetí a užívání věci a k uplatnění případných vad z titulu záruky za jakost.

4. Vlastnické právo a přechod nebezpečí škody

- 4.1 Vlastnické právo z Dodavatele na Objednatele přechází podpisem dodacího listu objednatelům ve smyslu Čl. 10 Rámcové dohody.
- 4.2 K přechodu nebezpečí škody na předmětu plnění dojde okamžikem jeho převzetí ze strany Objednatele a to podpisem dodacího listu objednatelům.
- 4.3 K předání a převzetí předmětu plnění jsou určeny níže uvedené kontaktní osoby:



5. Doba trvání a ukončení Prováděcí smlouvy

5.1 Tato Prováděcí smlouva nabývá platnosti dnem jejího podpisu oběma Smluvními stranami a účinnosti dnem jejího zveřejnění v souladu se zákonem č. 340/2015 Sb., o zvláštních podmínkách účinnosti některých smluv, uveřejňování těchto smluv a o registru smluv (zákon o registru smluv), v Registru smluv, ve znění pozdějších předpisů.

5.2 Tato Prováděcí smlouva může být ukončena výhradně následujícími způsoby:

- a) písemnou dohodou Smluvních stran;
- b) odstoupením Objednatele od této Prováděcí smlouvy dle odst. 5.3 tohoto článku Prováděcí smlouvy;
- c) odstoupením Dodavatele od této Prováděcí smlouvy dle odst. 5.4 tohoto článku Prováděcí smlouvy.

5.3 **Objednatel** může od této Prováděcí smlouvy okamžitě odstoupit, pokud:

- a) Dodavatel je v prodlení s poskytnutím plnění dle této Prováděcí smlouvy po dobu delší než čtrnáct (14) kalendářních dnů;
- b) Dodavatel je déle než patnáct (15) dnů v prodlení s odstraněním vad plnění dle této Prováděcí smlouvy;
- c) Kvalita či jakost plnění dodaného dle této Prováděcí smlouvy vykáže nižší než smlouvenou kvalitu či jakost;
- d) Dodavatel poruší svou povinnost dle této Prováděcí smlouvy a nezjedná nápravu ani v dodatečně lhůtě stanovenou mu Objednatelem, která nesmí být kratší deseti (10) dnů;
- e) Dodavatel je v likvidaci nebo vůči jeho majetku probíhá insolvenční řízení, v němž bylo vydáno rozhodnutí o úpadku, nebo byl insolvenční návrh zamítnut proto, že majetek nepostačuje k úhradě nákladů insolvenčního řízení, nebo byl konkurs zrušen proto, že majetek byl zcela nepostačující, nebo byla zavedena nucená správa podle zvláštních právních předpisů;
- f) Dodavatel není schopen poskytovat plnění dle této Prováděcí smlouvy, a to ode dne, kdy Dodavatel písemně prohlásí, že není schopen plnění poskytovat;

5.4 **Dodavatel** může od této Prováděcí smlouvy okamžitě odstoupit v případě:

- a) prodlení Objednatele s úhradou ceny plnění dle této Prováděcí smlouvy nebo její části po dobu delší než třicet (30) dnů;

5.5 Odstoupením od Prováděcí smlouvy nejsou dotčena ustanovení týkající se smluvních pokut, ochrany informací, náhrady škody a ustanovení týkajících se takových práv a povinností, z jejichž povahy vyplývá, že trvají i po odstoupení.

5.6 Jakýkoliv úkon, vedoucí k ukončení této Prováděcí smlouvy, musí být učiněn v písemné formě a je účinný okamžikem jeho doručení Dodavateli. Zákonné důvody pro ukončení této Prováděcí smlouvy nejsou shora uvedeným dotčeny.

5.7 Výpověď a odstoupení od této Prováděcí smlouvy ze strany Objednatele nesmí být spojeno s uložením jakékoliv sankce k tíži Objednatele nebo Centrálního zadavatele.

6. Závěrečná ustanovení

- 6.1 Veškerá ujednání této Prováděcí smlouvy navazují na Rámcovou dohodu a Rámcovou dohodou se řídí, tj. práva, povinnosti či skutečnosti neupravené v této Prováděcí smlouvě se řídí ustanoveními Rámcové dohody. V případě rozporu mezi ujednáním v Prováděcí smlouvě a Rámcové dohodě má přednost ujednání v Rámcové dohodě.
- 6.2 Jestliže se ukáže jakékoliv ustanovení této Prováděcí smlouvy jako neplatné, nevymahatelné nebo neúčinné, nedotýká se tato neplatnost, nevymahatelnost nebo neúčinnost ostatních ustanovení této Prováděcí smlouvy. Smluvní strany se zavazují nahradit do 30 pracovních dnů od doručení výzvy jedné Smluvní strany druhé Smluvní straně neplatné, neúčinné nebo nevymahatelné ustanovení ustanovením platným, účinným a vymahatelným se stejným nebo obdobným obchodním a právním smyslem, případně uzavřít smlouvu novou. Smluvní strany se zavazují poskytnout si navzájem součinnost nezbytnou k řádnému splnění jejich povinností dle této Prováděcí smlouvy.
- 6.3 Změny a doplňky této Prováděcí smlouvy lze činit pouze písemně, číslovanými dodatky, podepsanými oběma smluvními stranami.
- 6.4 Tato Prováděcí smlouva je vyhotovena pouze elektronicky.
- 6.5 V souladu se zákonem č. 340/2015 Sb., o zvláštních podmínkách účinnosti některých smluv, uveřejňování těchto smluv a o registru smluv (zákon o registru smluv) zajistí Objednatel uveřejnění celého textu Prováděcí smlouvy, vyjma osobních údajů, a metadat Prováděcí smlouvy v Registru smluv, včetně případných oprav uveřejnění s tím, že nezajistí-li Objednatel uveřejnění Prováděcí smlouvy nebo metadat Prováděcí smlouvy v Registru smluv do 30 dnů od uzavření Prováděcí smlouvy, pak je oprávněn zajistit jejich uveřejnění Dodavatel ve lhůtě tří měsíců od uzavření Prováděcí smlouvy.
- 6.6 Obě smluvní strany shodně prohlašují, že si tuto Prováděcí smlouvu před jejím podpisem přečetly, že byla uzavřena po vzájemném projednání podle jejich pravé a svobodné vůle, vážně a srozumitelně, nikoli v tísní a za nápadně nevýhodných podmínek.
- 6.7 Nedílnou součástí prováděcí smlouvy je i Příloha č. 1 – Předmět plnění, množství a cena

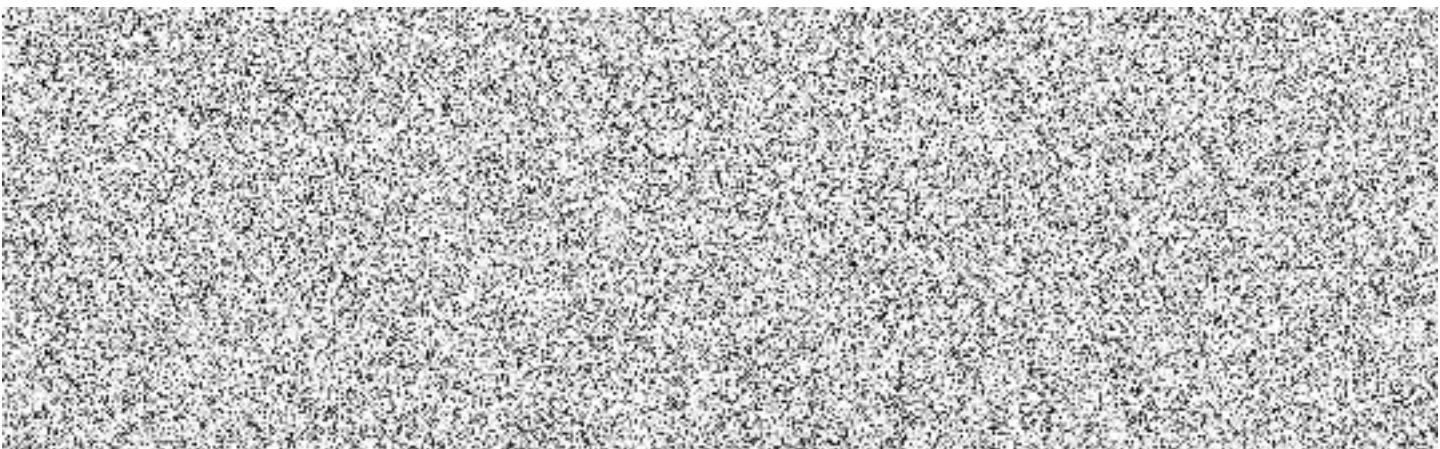

RÁMCOVÁ DOHODA NA DODÁVKU KANCELÁŘSKÉHO, SEDACÍHO A LEHACÍHO NÁBYTKU PRO ROKY 2022 - 2023

MV-175034-38/VZ-2021

Pořadové číslo	Položka	Povrch	Nomenklatura	Adresa dodání	Kontaktní osoba	Měrná jednotka	Množství	DPH	Cena za jednotku bez DPH	Cena za jednotku s DPH	Cena celkem bez DPH	Cena celkem s DPH
AT3_1	Stůl kancelářský psací rozměr 1600x700x730, tloušťka desky LTD 25 mm	buk		Zařízení Tišnov, Cihlářská 1, 66603 Tišnov		ks	11	21				
18	Stůl konferenční obdélníkový 1000x600x650, kovové nohy	buk		Zařízení Tišnov, Cihlářská 1, 66603 Tišnov		ks	1	21				
27	Skříň registrační šanonová, 800x440x1780, plně dveře, mezistěna, LTD 18mm	buk		Zařízení Tišnov, Cihlářská 1, 66603 Tišnov		ks	4	21				
43	Věšáková stěna 600x18x1200	buk		Zařízení Tišnov, Cihlářská 1, 66603 Tišnov		ks	8	21				
70	Kancelářské křeslo čalouněné, opěrák ze síťoviny - nosnost 150 kg	černá		Zařízení Tišnov, Cihlářská 1, 66603 Tišnov		ks	2	21				
73	Kancelářská židle čalouněná, 130kg	modrá		Zařízení Tišnov, Cihlářská 1, 66603 Tišnov		ks	1	21				
75	Židle dřevěná s kovovou kostrou -nosnost 130 kg	buk/chrom		Zařízení Tišnov, Cihlářská 1, 66603 Tišnov		ks	21	21				
1	Stůl kancelářský psací rozměr 1400x700x730, tloušťka desky LTD 25 mm	buk		HS Blansko, Poříčí 22, 678 01 Blansko		ks	3	21				
3	Stůl kancelářský psací rozměr 1600x800x730, tloušťka desky LTD 25 mm	buk		HS Blansko, Poříčí 22, 678 01 Blansko		ks	1	21				
AT3_2	Stůl kancelářský psací rozměr 1600x600x730, tloušťka desky LTD 25 mm	buk		HS Blansko, Poříčí 22, 678 01 Blansko		ks	2	21				
4	Stůl kancelářský psací rozměr 1200x700x730, tloušťka desky LTD 25 mm	buk		HS Blansko, Poříčí 22, 678 01 Blansko		ks	2	21				
5	Stůl kancelářský pod PC, výsuv pro klávesnici, 1200x700x730, horní deska LTD 25mm, výsuvná deska 18 mm	buk		HS Blansko, Poříčí 22, 678 01 Blansko		ks	3	21				
7	Kontejner ke kancelářskému stolu-centrální zámek, 430x600x610, LTD 18 mm	buk		HS Blansko, Poříčí 22, 678 01 Blansko		ks	12	21				
10	Nástavec stolu dřevěný dělený, 1600x320x360, horní deska LTD 25mm, jinak 18mm	buk		HS Blansko, Poříčí 22, 678 01 Blansko		ks	1	21				

11	Stůl jednací přídavný čtvrtkruh s podpěrnou kov.nohou, 700x700x730, LTD 25mm	buk		HS Blansko, Poříčí 22, 678 01 Blansko	ks	3	21
12	Stůl jednací přídavný čtvrtkruh s podpěrnou kov.nohou, 800x800x730, LTD 25mm	buk		HS Blansko, Poříčí 22, 678 01 Blansko	ks	1	21
13	Stůl jednací přídavný půlkruh s podpěrnou kov.nohou, 800x800x730, LTD 25mm	buk		HS Blansko, Poříčí 22, 678 01 Blansko	ks	1	21
18	Stůl konferenční obdélníkový 1000x600x650, kovové nohy	buk		HS Blansko, Poříčí 22, 678 01 Blansko	ks	1	21
19	Stůl kancelářský rohový levý 1600/1200x800/700x730, LTD 25mm, kombinace LTD+kov	buk		HS Blansko, Poříčí 22, 678 01 Blansko	ks	1	21
20	Stůl kancelářský rohový pravý 1600/1200x800/700x730, LTD 25mm, kombinace LTD+kov	buk		HS Blansko, Poříčí 22, 678 01 Blansko	ks	1	21
22	Stůl pracovní universální 1200x800x730, kovová konstrukce, LTD25mm (využití jako pracovní, jednací i jídelní)	buk		HS Blansko, Poříčí 22, 678 01 Blansko	ks	1	21
23	Stůl pracovní universální 1600x800x730, kovová konstrukce, LTD25mm (využití jako pracovní, jednací i jídelní)	buk		HS Blansko, Poříčí 22, 678 01 Blansko	ks	1	21
26	Skříň knihovna prosklená 800x440x1780, 3/5 sklo, 2/5 plně dveře, 1 mezistěna, LTD 18mm	buk		HS Blansko, Poříčí 22, 678 01 Blansko	ks	3	21
27	Skříň registrační šanonová, 800x440x1780, plně dveře, mezistěna, LTD 18mm	buk		HS Blansko, Poříčí 22, 678 01 Blansko	ks	6	21
29	Skříň 2-dveřová šatní s šatní tyčí 800x600x1780, plně dveře, 1 pevná mezistěna, LTD 18mm	buk		HS Blansko, Poříčí 22, 678 01 Blansko	ks	3	21
30	Skříň 2-dveřová šatní 800x600x1780, plně dveře, šatní vložka, mezistěna, LTD 18mm	buk		HS Blansko, Poříčí 22, 678 01 Blansko	ks	6	21
31	Skříň 2-dveřová policová 800x440x1780, 3/5 police, 2/5 plně dveře, LTD 18mm	buk		HS Blansko, Poříčí 22, 678 01 Blansko	ks	6	21
35	Skříňka rohová nízká s 1 policí, 420x420x720, LTD 18mm	buk		HS Blansko, Poříčí 22, 678 01 Blansko	ks	5	21
36	Skříňka s dvířky nízká s 1 policí, 800x440x720, plně dveře, LTD 18mm	buk		HS Blansko, Poříčí 22, 678 01 Blansko	ks	2	21
37	Skříňka 3-zásuvková nízká s nikou, 800x440x720, LTD 18mm	buk		HS Blansko, Poříčí 22, 678 01 Blansko	ks	1	21

38	Police závěsná kombinace LTD+kov, 760x230x220, LTD 18mm	buk		HS Blansko, Poříčí 22, 678 0 Blansko	ks		11	21					
39	Nástavec na 2-dveř. skříň 800x440x720, dveře 2 křídle, LTD 18mm, 1 police	buk		HS Blansko, Poříčí 22, 678 0 Blansko	ks		6	21					
40	Nástavec na 2-dveř. šatní skříň 800x600x720, dveře 2 křídle, LTD 18mm, 1 police	buk		HS Blansko, Poříčí 22, 678 0 Blansko	ks		4	21					
43	Věšáková stěna 600x18x1200	buk		HS Blansko, Poříčí 22, 678 0 Blansko	ks		6	21					
44	Průchodka pro kabeláž průměr 60mm	buk		HS Blansko, Poříčí 22, 678 0 Blansko	ks		4	21					
45	Elektrokanál pro vedení el. instalace pro stolový nábytek 1400x60x100	buk		HS Blansko, Poříčí 22, 678 0 Blansko	ks		3	21					
47	Šatní skříň služební s nástavcem	buk		HS Blansko, Poříčí 22, 678 0 Blansko	ks		2	21					
73	Kancelářská židle čalouněná, 130kg	modrá		HS Blansko, Poříčí 22, 678 0 Blansko	ks		3	21					
74	Židle dřevěná čalouněná s kovovou kostrou - 130 kg	buk/modrá		HS Blansko, Poříčí 22, 678 0 Blansko	ks		14	21					
86	Válenda čalouněná s úložným prostorem včetně matrace- nosnost 150 kg	buk/modrá		HS Blansko, Poříčí 22, 678 0 Blansko	ks		3	21					
80	Židle kovová čalouněná konferenční bez područek - 130 kg	modrá/černá		KŘ HZS JmK, Zubatého 1, 61 00 Brno	ks		2	21					
80	Židle kovová čalouněná konferenční bez područek - 130 kg	šedá/černá		KŘ HZS JmK, Zubatého 1, 61 00 Brno	ks		2	21					
80	Židle kovová čalouněná konferenční bez područek - 130 kg	černá/černá		KŘ HZS JmK, Zubatého 1, 61 00 Brno	ks		2	21					
CELKEM							176					559 293,00	676 744,53

