

VÝKAZ DOSAVADNÍHO A NOVÉHO STAVU ÚDAJŮ KATASTRU NEMOVITOSTÍ

Dosavadní stav			Nový stav														
Označení pozemku parc. číslem	Výměra parcely		Druh pozemku	Označení pozemku parc. číslem	Výměra parcely		Druh pozemku	Typ stavby	Způsob využití	Způsob využití	Způsob určení výměr	Porovnání se stavem evidence právních vztahů					
	ha	m <sup>2</sup>			Způsob využití	ha						m <sup>2</sup>	Způsob využití	Způsob využití	Díl přechází z pozemku označeného v	Číslo listu vlastnictví	Výměra dílu
												katastru nemovitosti	dřívější poz. evidenci	ha	m <sup>2</sup>		
645/2												645/2		488			
645/73												645/73		488			
648/4												648/4		10001			
942												942		10001			
1002												1002		379			
1004												1004		385			
1006												1006		10001			
1008												1008		464			
1010												1010		264			
1081												1081		49			
1609												1609		115			
1623												1623		10001			

Oprávněný: dle listin

Druh věcného břemene: dle listin

<b>GEOMETRICKÝ PLÁN</b> <b>pro</b> vymezení rozsahu věcného břemene k části pozemku	Geometrický plán ověřil úředně oprávněný zeměměřický inženýr:		Stejnopis ověřil úředně oprávněný zeměměřický inženýr:		
	Jméno, příjmení: XXX		Jméno, příjmení: XXX		
	Číslo položky seznamu úředně oprávněných zeměměřických inženýrů: 345/1995		Číslo položky seznamu úředně oprávněných zeměměřických inženýrů: 2785/2016		
	Dne: 29. června 2022 Číslo: 1255/2022		Dne: 6.12.2022 Číslo: 3604/2022		
Náležitostmi a přesností odpovídá právním předpisům.		Tento stejnopis odpovídá geometrickému plánu v elektronické podobě uloženému v dokumentaci katastrálního úřadu.		Ověření stejnopisu geometrického plánu v listinné podobě.	
Vyhotovitel:  Rokytova 2867/20 615 00 Brno IČO: 26290821 www.aditis.cz		Katastrální úřad souhlasí s číslováním parcel.			
Číslo plánu: 877-1882/2022 Okres: Zlín Obec: Bělov Kat. území: Bělov Mapový list: Napajedla 3-2/14, 3-2/23 Dosavadním vlastníkem pozemků byla poskytnuta možnost seznámit se v terénu s průběhem navrhovaných nových hranic, které byly označeny předepsným způsobem.		Ing. Jiřina Hnilicová KU pro Zlínský kraj KP Zlín PGP-1365/2022-705 2022.07.14 09:22:24 +02'00'			

Seznam souřadnic (S-JTSK)  
Číslo bodu Souřadnice pro zápis do KN

Číslo bodu	Y	X	Kód kv.
770-134	534058.64	1164868.43	3
869-74	533725.80	1164863.18	3
1	534063.58	1164892.86	3
2	534065.65	1164901.81	3
3	534066.32	1164900.29	3
4	534064.62	1164892.91	3
5	534062.03	1164885.60	3
6	534063.17	1164886.14	3
7	534060.25	1164877.54	3
8	534061.05	1164881.12	3
9	534061.81	1164879.94	3
10	534061.33	1164877.85	3
11	534060.00	1164875.85	3
12	534060.98	1164875.63	3
13	534059.50	1164874.15	3
14	534060.46	1164873.85	3
15	534057.44	1164867.99	3
16	534058.03	1164866.60	3
17	534057.30	1164865.89	3
18	534055.19	1164866.23	3
19	534057.01	1164866.95	3
20	534055.53	1164865.29	3
21	534047.79	1164863.42	3
22	534048.13	1164862.48	3
23	534037.71	1164859.76	3
24	534038.05	1164858.82	3
25	534034.23	1164858.58	3
26	534034.63	1164857.66	3
27	534032.68	1164857.76	3
28	534033.06	1164856.82	3
29	534030.51	1164857.16	3
30	534030.83	1164856.20	3
31	534015.38	1164851.26	3
32	534015.76	1164850.34	3
33	534009.81	1164848.93	3
34	534010.23	1164848.03	3
35	534007.49	1164847.75	3
36	534007.93	1164846.85	3
37	533999.02	1164843.85	3
38	533999.44	1164842.95	3
39	533993.61	1164841.26	3
40	533994.05	1164840.36	3
41	533988.31	1164838.58	3
42	533988.77	1164837.70	3
43	533981.34	1164834.88	3
44	533981.80	1164834.00	3
45	533974.36	1164831.27	3
46	533974.64	1164830.29	3
47	533967.19	1164827.51	3
48	533970.95	1164829.48	3
49	533966.12	1164825.71	3
50	533959.74	1164823.18	3
51	533960.16	1164822.26	3
52	533947.07	1164816.03	3
53	533947.51	1164815.13	3
54	533943.64	1164814.56	3
55	533943.96	1164813.64	3
56	533940.80	1164813.21	3
57	533941.20	1164812.29	3
58	533938.33	1164812.26	3
59	533938.65	1164811.32	3
60	533915.16	1164806.72	3
61	533920.62	1164807.85	3
62	533920.78	1164806.87	3
63	533915.32	1164805.74	3
64	533908.38	1164805.95	3
65	533908.48	1164804.95	3
66	533902.04	1164805.49	3
67	533902.12	1164804.49	3
68	533895.03	1164804.86	3
69	533895.09	1164803.86	3
70	533886.03	1164804.57	3
71	533886.03	1164803.57	3
72	533863.54	1164805.29	3
73	533853.28	1164806.07	3
74	533817.11	1164808.06	3
75	533853.22	1164805.07	3
76	533817.05	1164807.06	3
77	533797.59	1164809.02	3
78	533797.55	1164808.02	3
79	533774.69	1164810.07	3
80	533774.67	1164809.07	3
81	533773.38	1164810.05	3
82	533773.35	1164809.05	3
83	533769.17	1164810.34	3
84	533769.11	1164809.34	3
85	533730.10	1164812.41	3
86	533729.78	1164811.43	3
87	533729.19	1164811.80	3
88	533729.67	1164812.81	3
89	533728.79	1164812.31	3
90	533729.52	1164813.21	3
91	533728.54	1164812.97	3
92	533729.22	1164816.54	3
93	533728.21	1164816.58	3

Seznam souřadnic (S-JTSK)  
Číslo bodu Souřadnice pro zápis do KN

Číslo bodu	Y	X	Kód kv.
94	533728.86	1164821.80	3
95	533728.94	1164819.69	3
96	533727.94	1164819.63	3
97	533727.86	1164821.82	3
98	533726.94	1164868.05	3
99	533726.92	1164865.24	3
100	533725.92	1164865.30	3
101	533725.94	1164867.81	3
102	533726.41	1164869.11	3
103	533725.59	1164868.53	3
104	533725.15	1164870.39	3
105	533724.49	1164869.63	3
106	534067.92	1164899.64	3
107	534068.91	1164899.62	3
108	534069.52	1164899.81	3
109	534070.17	1164900.18	3
110	534070.74	1164900.84	3
111	534071.23	1164901.82	3
112	534071.23	1164902.78	3
113	534071.07	1164903.83	3
114	534070.78	1164904.90	3
115	534070.06	1164905.52	3
116	534069.36	1164905.94	3
117	534068.50	1164906.21	3
118	534067.68	1164906.10	3
119	534066.77	1164905.64	3
120	534066.24	1164905.02	3
121	534065.58	1164902.50	3
122	534063.84	1164879.84	3
123	534064.30	1164879.96	3
124	534065.38	1164880.71	3
125	534065.79	1164881.35	3
126	534066.11	1164882.17	3
127	534066.17	1164883.11	3
128	534065.56	1164885.11	3
129	534064.94	1164886.76	3
130	534064.39	1164886.06	3
131	534061.26	1164884.81	3
132	534060.72	1164883.81	3
133	534060.62	1164882.89	3
134	534060.73	1164882.10	3
135	533936.15	1164811.61	3
136	533936.43	1164810.65	3
137	533930.66	1164810.03	3
138	533930.92	1164809.07	3
139	533928.03	1164809.44	3
140	533928.31	1164808.48	3
141	533926.64	1164808.96	3
142	533926.92	1164808.00	3
143	533924.03	1164808.32	3
144	533924.21	1164807.34	3
145	533729.06	1164824.11	3
146	533728.06	1164824.27	3
147	533729.44	1164825.79	3
148	533728.42	1164825.79	3
149	533729.07	1164827.39	3
150	533728.09	1164827.19	3
151	533728.70	1164829.64	3
152	533727.70	1164829.56	3
153	533728.74	1164832.42	3
154	533727.74	1164832.36	3
155	533728.56	1164833.72	3
156	533727.56	1164833.64	3
157	533728.40	1164836.45	3
158	533728.23	1164840.95	3
159	533727.22	1164840.90	3
160	533727.22	1164840.90	3
161	533728.20	1164843.70	3
162	533727.20	1164843.66	3
163	533727.98	1164846.25	3
164	533726.98	1164846.21	3
165	533728.01	1164848.57	3
166	533727.01	1164848.53	3
167	533727.82	1164850.50	3
168	533726.82	1164850.44	3
169	533727.79	1164851.92	3
170	533726.80	1164851.76	3
171	533728.09	1164853.63	3
172	533728.31	1164852.01	3
173	533726.34	1164851.69	3
174	533726.09	1164853.47	3
175	533728.06	1164855.47	3
176	533726.06	1164855.37	3
177	533727.88	1164857.53	3
178	533725.90	1164857.31	3
179	533727.04	1164861.52	3
180	533727.39	1164867.47	3
181	533726.39	1164867.36	3
182	533726.08	1164860.97	3
183	533726.82	1164864.25	3
184	533725.82	1164864.27	3
185	533853.48	1164804.29	3
186	533728.71	1164830.51	3
187	534033.64	1164858.27	3
188	534034.02	1164857.33	3



List 2

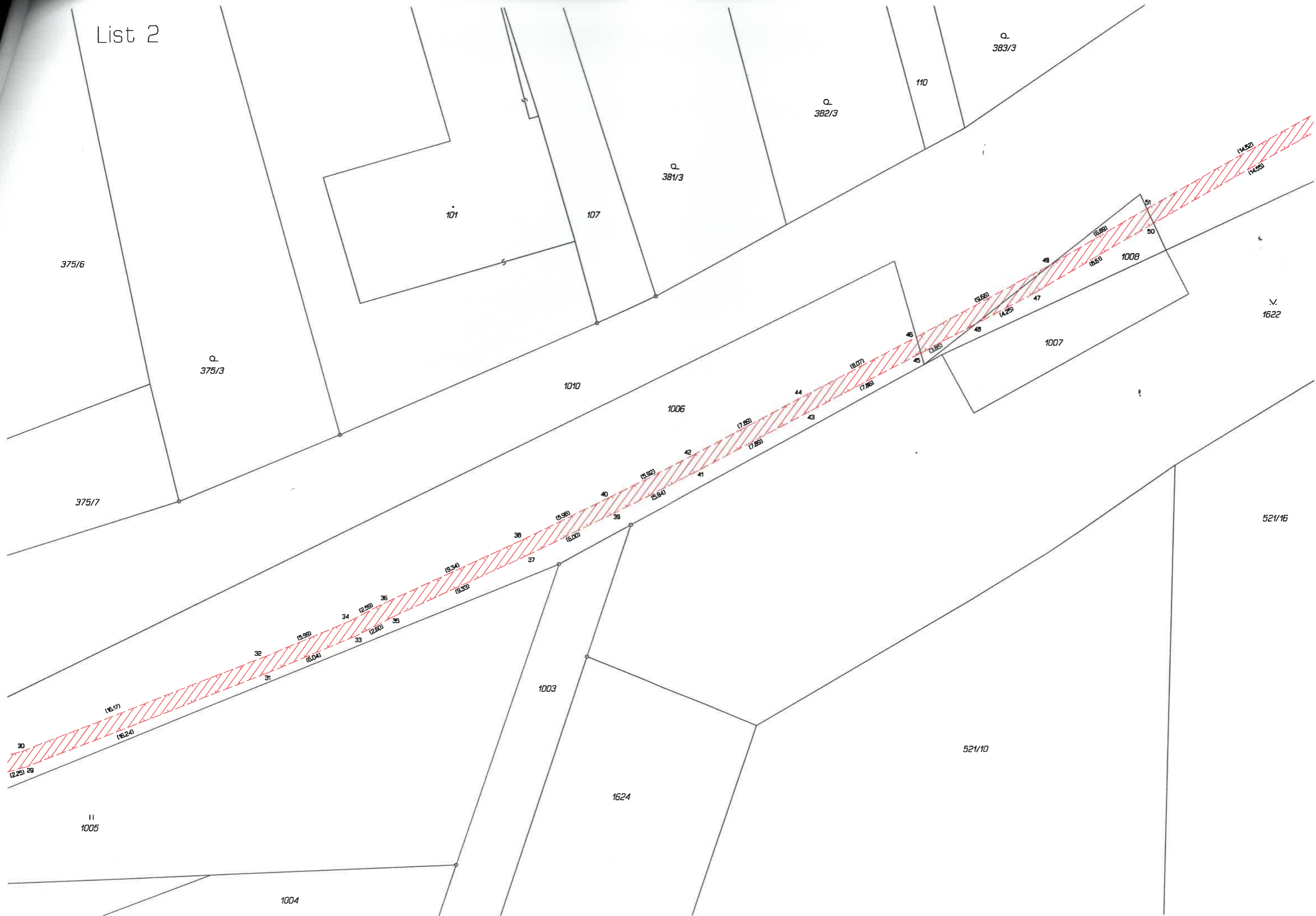

List 3

v.  
1401

11  
1402

1010

1583

1584

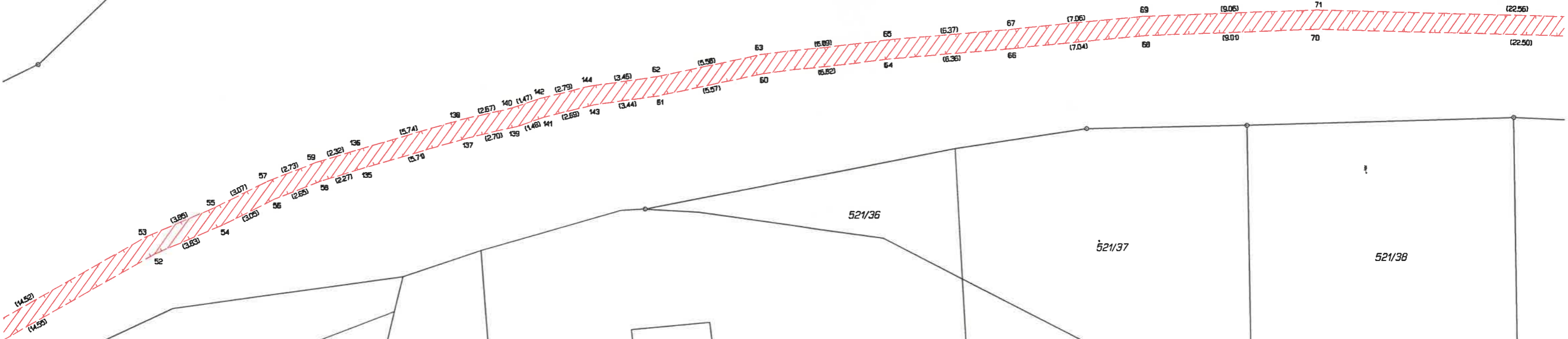

11  
1009

521/36

521/37

521/38

v.  
1622

521/1

125

521/11

521/21

521/16

List 4

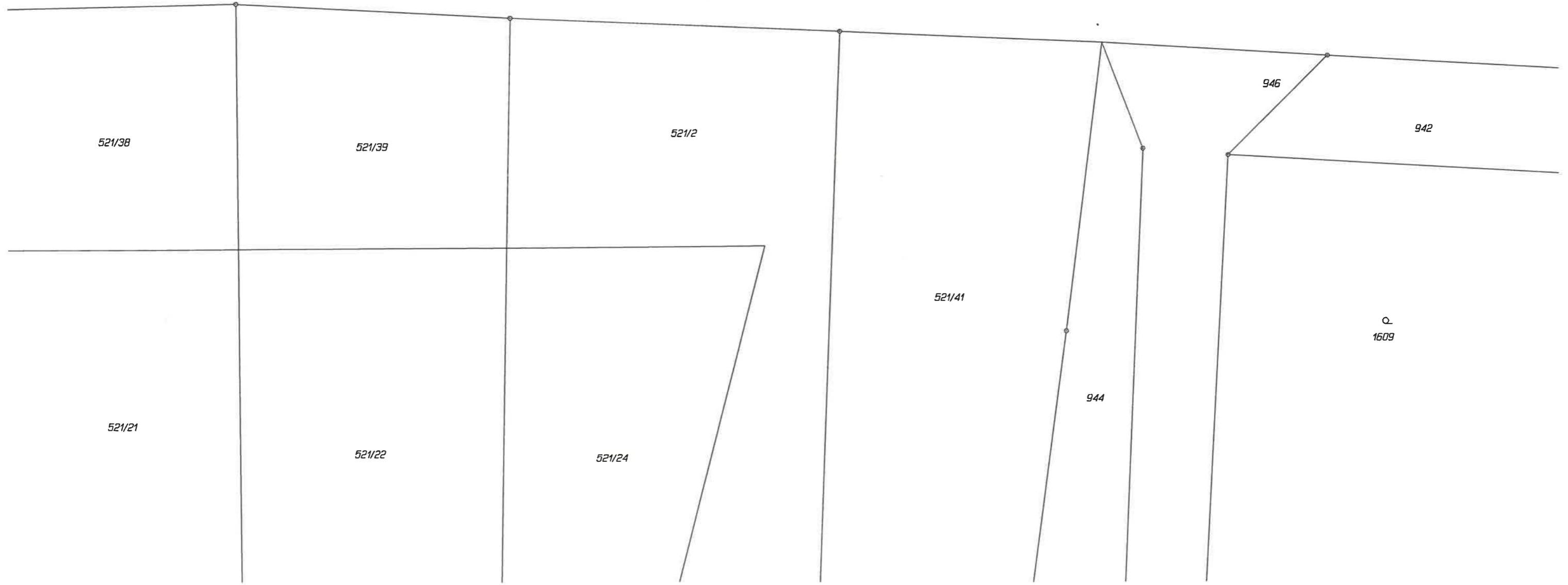
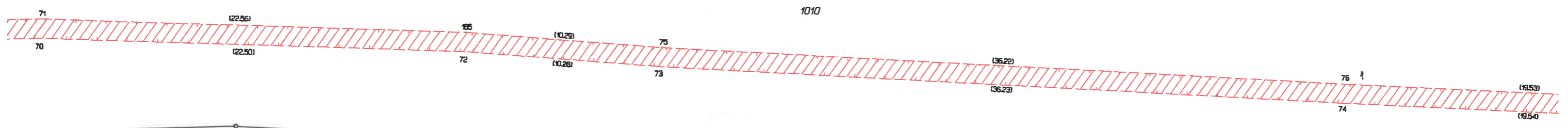
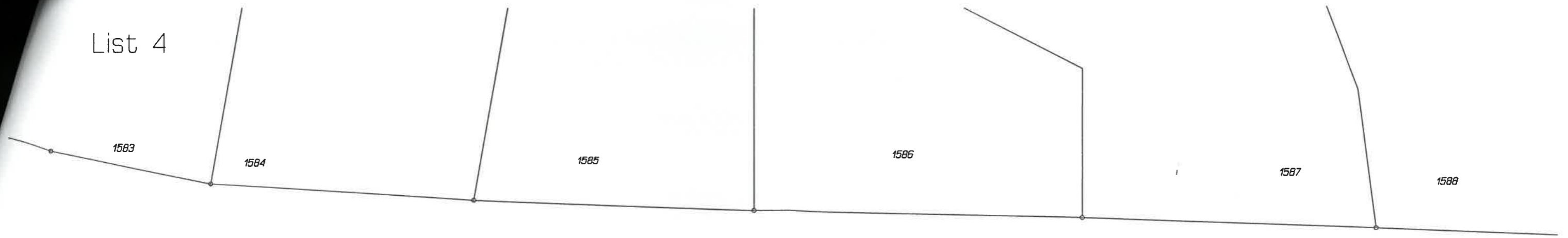

List 5

1587

1588

1589

1010

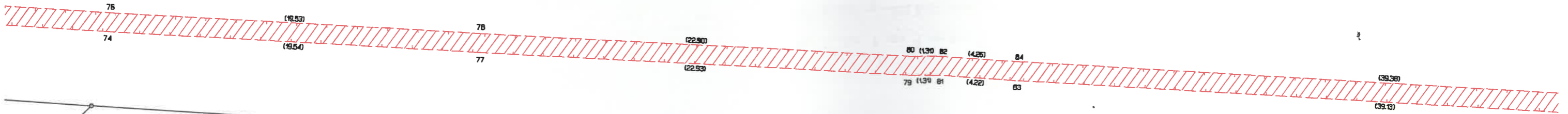

946

942

Q  
1609

List 6

