

216186/2012/42

12

**Pozemkový fond České republiky**

Sídlo: Praha 3, Husinecká 1024/11a, PSČ 130 00

zastoupený Miroslavem Jišou, vedoucím Odloučeného pracoviště PF ČR v Chomutově,  
adresa Jiráskova 2528, 430 03 Chomutov

IČ: 45797072

DIČ: CZ45797072

Zapsán v obchodním rejstříku vedeném Městským soudem v Praze, odd. A, vložka 6664

Bankovní spojení: GE Money Bank a.s. Chomutov, číslo účtu: 1105406-714/0600

(dále jen „pronajímatel“)

- na straně jedné -

a

**Štípek Miloslav**, bytem **Velemyšleves**

(dále jen "nájemce")

- na straně druhé -

uzavírají tento

**dodatek č. 3  
k nájemní smlouvě č. 310N08/42**

**Čl. I**

Smluvní strany uzavřely dne 12.11.2008 nájemní smlouvu č. 310N08/42 (dále jen "smlouva").

**Čl. II**

Na základě smlouvy a dodatků je nájemce povinen platit pronajímateli roční nájemné ve výši 7 198,- Kč (slovy: sedm tisíc sto devadesát osm korun českých).

**Čl. III**

Smluvní strany se dohodly na tom, že nájemné specifikované v čl. II tohoto dodatku bude sníženo zvýšeno z důvodu nového pronájmu na částku **8 518,- Kč** (slovy: osm tisíc pět set osmnáct korun českých).

obec	kat. území	druh evidence	parcela č.	výměra	druh pozemku
Hrušovany	Vysočany u Chomutova	KN	1226	1,0986 ha	Orná půda

K 1.10.2012 tj.nejbližší následující datum splatnosti je nájemce povinen zaplatit částku 7 638,- Kč (slovy: sedm tisíc šest set třicet osm korun českých).  
V pronájmu nadále zůstávají pozemky specifikované v příloze – výpis z databáze Registr NET.

#### Čl. IV

Tento dodatek nabývá platnosti a účinnosti dnem podpisu oběma smluvními stranami.

#### Čl. V

Tento dodatek je vyhotoven ve třech stejnopisech, z nichž každý má platnost originálu. Jeden stejnopis přebírá nájemce a ostatní jsou určeny pro pronajímatele.

#### Čl. VI

Smluvní strany po přečtení tohoto dodatku prohlašují, že s jeho obsahem souhlasí a že je shodným projevem jejich vážné a svobodné vůle, a na důkaz toho připojují své podpisy.

V Chomutově, dne 14. 5. 2012



Pozemkový fond České republiky  
Jiša Miroslav, vedoucí  
Odloučeného pracoviště Chomutov  
pronajímatel

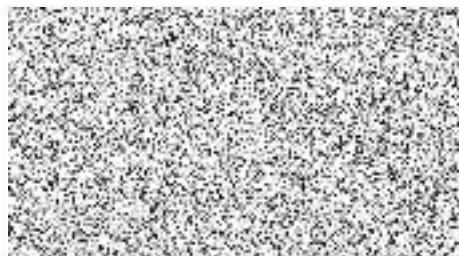

Štípek Miloslav  
nájemce

Za správnost: Hasíková Vlasta



## Výpočet dodatku pro nájemní smlouvu č.310N08/42

Datum tisku: 14.5.2012

Spočítáno ke dni: 1.10.2012

Parcela / Díl Skup.	Výměra [m2]	Datum přidání	Datum vydání	Počet dní	Nájem pozemky	Nájem budovy	Nájem celkem [Kč]
<b>Stávající parcely</b>							
<b>Škrle</b>							
481 1 0 2	87 146	1.12.2008		366	7 198,25	0,00	7 198,25
	<b>87 146</b>				<b>7 198,25</b>	<b>0,00</b>	<b>7 198,25</b>
<b>Vysočany u Chomutova</b>							
1 226 0 2	10 986	1.6.2012		122	439,81	0,00	439,81
	<b>10 986</b>				<b>439,81</b>	<b>0,00</b>	<b>439,81</b>
	<b>98 132</b>				<b>7 638,06</b>	<b>0,00</b>	<b>7 638,06</b>
<b>CELKEM:</b>	<b>98 132</b>				<b>7 638,06</b>	<b>0,00</b>	<b>7 638 Kč</b>



**Příloha k nájemní smlouvě č. 310N08/42**

Štípek Miloslav

Variabilní symbol: 31010842

Uzavřeno: 12.11.2008

Roční nájem:

Velemyšleves 

Datum tisku: 14.5.2012

Účinná od: 1.12.2008

8 518 Kč



Katastr	Parcela	/	Díl	Skup.	Kultura	Číslo LV	Cena za ha [Kč]	Výměra [m2]	%	Nájem [Kč]
<b>Škrle</b>										
	481	1	0	2	2	10 002	82 600	87 146	1,0	7 198,25
								<b>87 146</b>		<b>7 198,25</b>
<b>Vysočany u Chomutova</b>										
	1 226	0	0	2	2	10 002	120 100	10 986	1,0	1 319,42
								<b>10 986</b>		<b>1 319,42</b>
<b>CELKEM:</b>								<b>98 132</b>		<b>8 518 Kč</b>

