

**PROVÁDĚCÍ SMLOUVA O DÍLO – ČÁST 1 – STANDARDIZOVANÝ POSTUP**

**k Rámcové dohodě – část 1 ze dne 24. 3. 2020**

**uzavřená mezi**

**Českou republikou – Ministerstvem životního prostředí**

se sídlem: Vršovická 65, 100 10 Praha 10  
zastoupenou: RNDr. Martinem Holým, ředitelem odboru geologie a zástupcem vrchního ředitele sekce ochrany přírody a krajiny  
IČO: 00164801  
bankovní spojení: ČNB Praha 1, Na Příkopě 28, číslo účtu: 7628001/0710  
kontaktní osoba: Ing. Petr Uldrych, vedoucí oddělení nerostných zdrojů, tel.: +420 267 122 667, email: [Petr.Uldrych@mzp.cz](mailto:Petr.Uldrych@mzp.cz)

*(dále jen "Objednatel")*

na straně jedné

a

**Severní energetická a.s.**

se sídlem: Václava Řezáče 315,434 01 Most  
zastoupená: Ing. Petrem Lencem, místopředsedou představenstva  
Ing. Petrem Procházkou, členem představenstva  
IČO: 286 77 986  
DIČ: CZ 699 00 3245  
bankovní spojení: PPF banka, a. s., Praha 6  
číslo účtu: 2023860037/6000  
zapsaná v obchodním rejstříku vedeném Krajským soudem v Ústí nad Labem, oddíl B, vložka1986

*(dále jen „Zhotovitel“)*

na straně druhé

uzavřeli níže uvedeného dne, měsíce a roku tuto

**Prováděcí smlouvu o dílo - část 1 (dále jen „Prováděcí smlouva“)**

**k Rámcové dohodě - část 1 ze dne 24. 3. 2020 (dále jen „Rámcová dohoda“)**

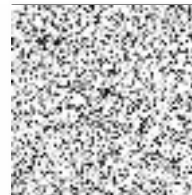

## Čl. 1

### Předmět smlouvy

1. Zhotovitel se zavazuje provést pro Objednatele na svůj náklad a na své nebezpečí dílo: **Realizace II. Etapy zabezpečení SDD „Margareta“ (č.o. 180) a průzkum SDD „Bartolomeus“ (č.o. 179) v k.ú. Cínovec.**

## Čl. 2

### Cena

1. Cena za provedení díla je určena jako podíl vůči Cenové soustavě ÚRS jako celku a činí **45,200 %**.

## Čl. 3

### Doba, místo a podmínky plnění

1. Zhotovitel je povinen provést dílo, tj. dokončit ho a předat Objednateli nejpozději do **31. 10. 2023** (dodací lhůta).

## Čl. 4

### Ustanovení závěrečná

1. V případě, že ujednání obsažené v této Prováděcí smlouvě bude v rozporu, popř. v nesouladu s ustanoveními obsaženými v Rámcové dohodě, má ujednání obsažené v této Prováděcí smlouvě přednost. Touto Prováděcí smlouvou nesmějí být za žádných okolností prováděny podstatné změny rámcových podmínek stanovených v Rámcové dohodě. Není-li v této Prováděcí smlouvě stanoveno jinak, použije se na právní vztah založený touto Prováděcí smlouvou příslušná ustanovení Rámcové dohody.
2. Smluvní strany bezvýhradně souhlasí s uveřejněním této Prováděcí smlouvy v plném znění včetně Ceny díla a veškerých metadat v souladu s příslušnými právními předpisy, které se na uveřejnění této Prováděcí smlouvy vztahují, tj. zejména v souladu se zákonem č. 340/2015 Sb., o zvláštních podmínkách účinnosti některých smluv, uveřejňování těchto smluv a o registru smluv (zákon o registru smluv), ve znění pozdějších předpisů.
3. Tato Prováděcí smlouva nabývá platnosti dnem jejího podpisu oběma Smluvními stranami a účinnosti dnem jejího uveřejnění dle odst. 2. tohoto článku. Podle dohody Smluvních stran uveřejnění této Prováděcí smlouvy provede Objednatel.
4. Tato Prováděcí smlouva se uzavírá ve třech vyhotoveních, s platností originálu, přičemž Zhotovitel obdrží jedno vyhotovení a Objednatel obdrží dvě vyhotovení.



5. Nedílnou součástí této Prováděcí smlouvy jsou její přílohy:
- a) Příloha č. 1 - Registrační listy SDD + mapa
  - b) Příloha č. 2 – Výpis z OR společnosti Severní energetická a.s.

Smluvní strany prohlašují, že si tuto Prováděcí smlouvu přečetly, že s jejím obsahem souhlasí a na důkaz toho k ní připojují svoje podpisy.

Objednatel  
V Praze dne 24. 2. 2023

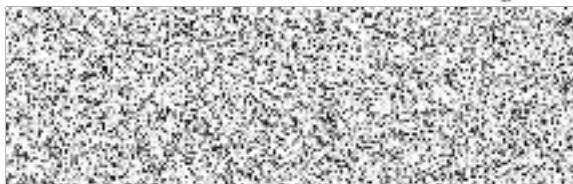

Česká republika - Ministerstvo životního  
prostředí  
RNDr. Martin Holý,  
ředitel odboru geologie a zástupce vrchního  
ředitele sekce ochrany přírody a krajiny

Zhotovitel  
V Mostě dne 20-02-2023



Severní energetická a.s.

Ing. Petr Lenc  
místopředseda představenstva



Severní energetická a.s.

Ing. Petr Procházka  
člen představenstva





### Databáze důlních děl

ID DD	Označení projevu, název díla	ID SDD	č. ozn.
11723	Bartolomeus	193	179

Další názvy	Cínovec - štola Bartolomeus
-------------	-----------------------------

Název KÚ	Číslo KÚ	Okres	Kraj	Sídlo OBÚ
Cínovec	617741	Teplice	Ústecký kraj	Most

Upřesnění polohy	Vlevo od silnice do SRN, v SZ části obce
------------------	------------------------------------------

Y	X	Z	Přesnost zaměření	ZLM 1:25000	Č. podd. území
778904	965485		Odečteno	02-143	1620

Surovina druh	Cín-wolframová ruda	Surovina typ	cín - kov
---------------	---------------------	--------------	-----------

Upřesnění suroviny	Sn
--------------------	----

Kategorie díla	Staré důlní dílo	Ukončení provozu	před r. 1945
----------------	------------------	------------------	--------------

Vlastník DD	Neexistuje nebo není znám	Provozovatel DD	Neexistuje nebo není znám
-------------	---------------------------	-----------------	---------------------------

Správce DD	Neexistuje	Kód Diamo	
------------	------------	-----------	--

Realizátor DD	není znám
---------------	-----------

Datum oznámení	Oznamovatel
21.12.1992	RD Příbram, s.p., Příbram

Projev nebo účinky na povrch k 21.12.1992	Neprojevuje se
-------------------------------------------	----------------

Oznámený stav díla k 21.12.1992	Kolejnicový rošt a závážka, není třeba dále zajišťovat
---------------------------------	--------------------------------------------------------

Vyjádření ČGS	03.06.1993	Zpracoval		Navštíveno	Navštíveno	Ohrožuje	Neohrožuje
---------------	------------	-----------	--	------------	------------	----------	------------

Poznámka z registru SDD	Leží v DP Cínovec
-------------------------	-------------------

Poznámka k HDD	Hornickou činností silně změněný terén. Leží v DP Cínovec.
----------------	------------------------------------------------------------

Stav díla k datu zpracování	Aplanováno
-----------------------------	------------

Typ díla	Štola	Profil díla	Nezjištěný	[m]
----------	-------	-------------	------------	-----



Česká geologická služba, Kostelní 26, 170 06 Praha 7  
Tel.: +420/233 371 190, Fax: +420/233 373 806, [www.geology.cz](http://www.geology.cz)

### Databáze důlních děl

ID DD	Označení projevu, název díla	ID SDD	č. ozn.
11723	Bartolomeus	193	179

Signatura	Název zprávy
GF P104332	Závěrečná zpráva - Vyhledávání starých důlních děl na území Ústeckého kraje, stav ke dni:31.10.2002

Zdroj informací
TICHÝ K., (1964): Cínovec 512 115 016 - Geol. Průzkum n.p. Praha. Geofond Praha - P 21816

Zpracovatel	GIS - GEOINDUSTRY, s.r.o., Plzeň 1	IČ zpracovatele	49196375
-------------	---------------------------------------	-----------------	----------

Datum vložení	Autor vložení	Datum aktualizace	Autor aktualizace
03.10.2001			



Česká geologická služba, Kostelní 26, 170 06 Praha 7  
Tel.: +420/233 371 190, Fax: +420/233 373 806, [www.geology.cz](http://www.geology.cz)

### Databáze důlních děl

ID DD	Označení projevu, název díla				ID SDD	č. ozn.	
15162	Margareta				194	180	
Další názvy							
Název KÚ	Číslo KÚ	Okres	Kraj	Sídlo OBÚ			
Cínovec	617741	Teplice	Ústecký kraj	Most			
Upřesnění polohy							
Vlevo od silnice do SRN, S od obce, při státní hranici							
Y	X	Z	Přesnost zaměření	ZLM 1:25000	Č. podd. území		
778758	965360		Odečteno	02-143	1620		
Surovina druh	Cín-wolframová ruda		Surovina typ	cín - kov			
Upřesnění suroviny							
Sn							
Kategorie díla	Staré důlní dílo		Ukončení provozu	do 18. století			
Vlastník DD	Neexistuje nebo není znám		Provozovatel DD	Neexistuje nebo není znám			
Správce DD	Neexistuje		Kód Diamo				
Realizátor DD	není znám						
Datum oznámení	Oznamovatel						
21.12.1992	RD Příbram, s.p., Příbram						
Projev nebo účinky na povrch k 21.12.1992							
Neprojevuje se							
Oznámený stav díla k 21.12.1992							
Kolejnicový rošt vlastní jáma je situována v dřevěné budově. Není třeba dále zajišťovat							
Vyjádření ČGS	03.06.1993	Zpracoval		Navštíveno	Navštíveno	Ohrožuje	Neohrožuje
Poznámka z registru SDD							
Leží v DP Cínovec							
Poznámka k HDD							
Leží v DP Cínovec Leží v DP Cínovec							
Stav díla k datu zpracování							
Neprojevuje se							
Typ díla	Jáma	Profil díla	Nezjištěný	[m]			



Česká geologická služba, Kostelní 26, 170 06 Praha 7  
Tel.: +420/233 371 190, Fax: +420/233 373 806, [www.geology.cz](http://www.geology.cz)

### Databáze důlních děl

ID DD	Označení projevu, název díla	ID SDD	č. ozn.
15162	Margareta	194	180

Signatura	Název zprávy
GF FZ000339	Výpočet zásob na lokalitě Cínovec k 1.1. 1953 s doplňkem k 1.1.1954
GF FZ001450	Výpočet zásob lokality Cínovec podle stavu ku dni 1.1.1956

Zdroj informací
registr SDD, číslo ohlášení 180, ID 194

Zpracovatel	IČ zpracovatele
	49220969

Datum vložení	Autor vložení	Datum aktualizace	Autor aktualizace
01.05.1993			



SDD „Margareta“ (č.o. 180) a průzkum SDD „Bartolomeus“ v k.ú. Cínovec

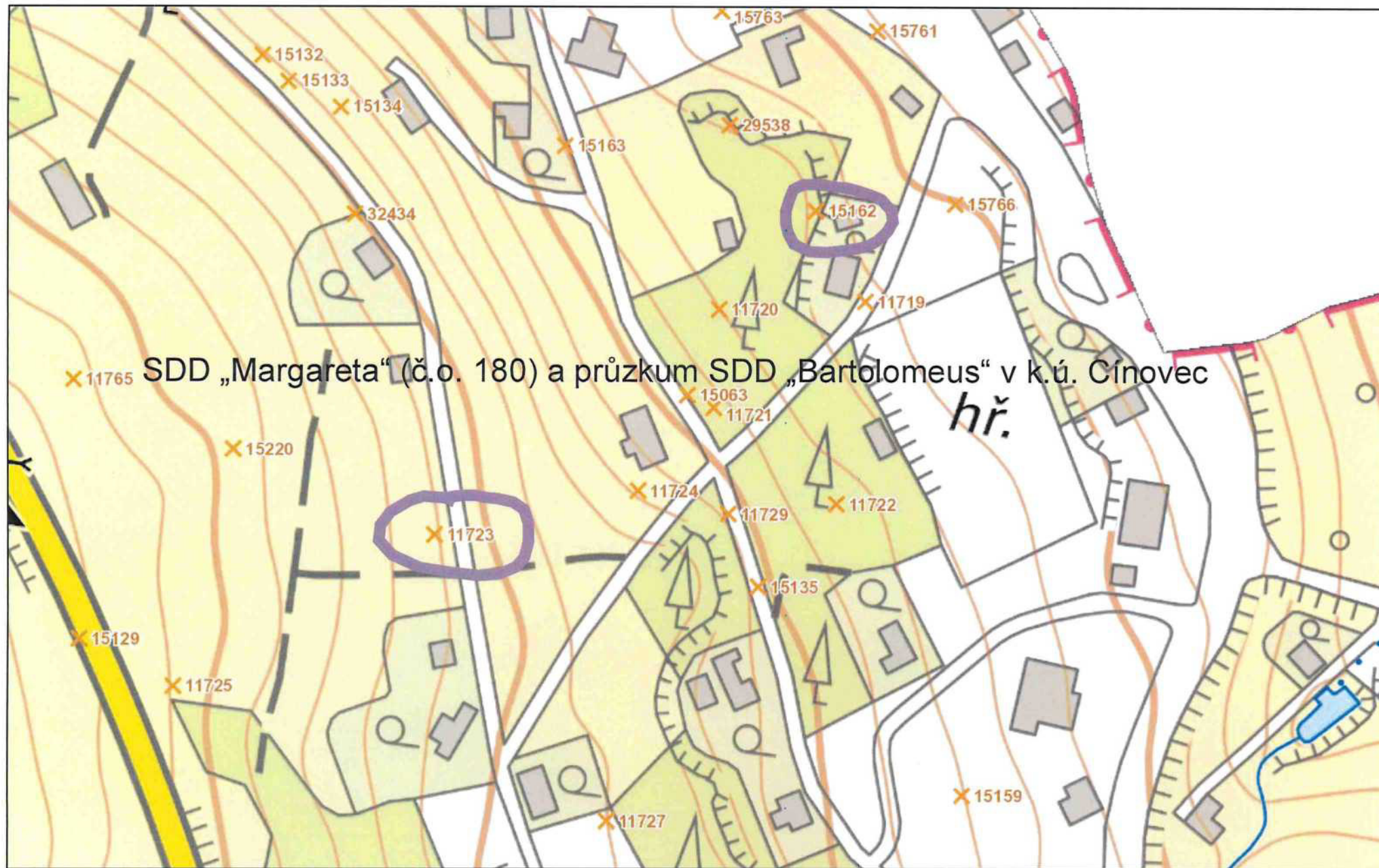





## Výpis

z obchodního rejstříku, vedeného  
Krajským soudem v Ústí nad Labem  
oddíl B, vložka 1986

<b>Datum vzniku a zápisu:</b>	22. října 2008
<b>Spisová značka:</b>	B 1986 vedená u Krajského soudu v Ústí nad Labem
<b>Obchodní firma:</b>	Severní energetická a.s.
<b>Sídlo:</b>	Václava Řezáče 315, 434 01 Most
<b>Identifikační číslo:</b>	286 77 986
<b>Právní forma:</b>	Akciová společnost
<b>Předmět podnikání:</b>	montáž, opravy, revize a zkoušky tlakových zařízení a nádob na plyny montáž, opravy, revize a zkoušky plynových zařízení a plnění nádob na plyny podnikání v oblasti nakládání s nebezpečnými odpady hornická činnost dle zák.č. 61/1988 Sb. v rozsahu ust. § 2 písm. a), b), c), d), e), g), h), i). poskytování zdravotní léčebné a preventivní péče montáž, opravy, revize a zkoušky elektrických zařízení výroba, instalace, opravy elektrických strojů a přístrojů, elektronických a telekomunikačních zařízení činnost prováděná hornickým způsobem dle zák. č. 61/1988 Sb. v rozsahu ust. § 3 písm. a), c), e), f), h), i). činnost účetních poradců, vedení účetnictví, vedení daňové evidence pronájem nemovitostí, bytů a nebytových prostor výkon zeměměřických činností silniční motorová doprava - nákladní provozovaná vozidly nebo jízdními soupravami o největší povolené hmotnosti přesahující 3,5 tuny, jsou-li určeny k přepravě zvířat nebo věcí, - osobní provozovaná vozidly určenými pro přepravu více než 9 osob včetně řidiče, - nákladní provozovaná vozidly nebo jízdními soupravami o největší povolené hmotnosti nepřesahující 3,5 tuny, jsou-li určeny k přepravě zvířat nebo věcí, - osobní provozovaná vozidly určenými pro přepravu nejvýše 9 osob včetně řidiče provádění staveb, jejich změn a odstraňování Výroba, obchod a služby neuvedené v přílohách 1 až 3 živnostenského zákona  poskytování služeb pro zemědělství, zahradnictví, rybníkářství, lesnictví a myšlivost činnost odborného lesního hospodáře a vyhotovování lesních hospodářských plánů a osnov nakládání s reprodukčním materiálem lesních dřevin, vydavatelské činnosti, polygrafická výroba, knihařské a kopírovací práce výroba elektronických součástí, elektrických zařízení a výroba a opravy elektrických strojů, přístrojů a elektronických zařízení pracujících na malém napětí provozování vodovodů a kanalizací a úprava a rozvod vody nakládání s odpady (vyjma nebezpečných) přípravné a dokončovací stavební práce, specializované stavební činnosti zprostředkování obchodu a služeb velkoobchod a maloobchod skladování, balení zboží, manipulace s nákladem a technické činnosti v dopravě zasílatelství a zastupování v celním řízení

poskytování software, poradenství v oblasti informačních technologií, zpracování dat, hostingové a související činnosti a webové portály  
 nákup, prodej, správa a údržba nemovitostí  
 pronájem a půjčování věcí movitých  
 poradenská a konzultační činnost, zpracování odborných studií a posudků  
 projektování elektrických zařízení  
 výzkum a vývoj v oblasti přírodních a technických věd nebo společenských věd  
 testování, měření, analýzy a kontroly  
 služby v oblasti administrativní správy a služby organizačně hospodářské povahy  
 provozování cestovní agentury a průvodcovská činnost v oblasti cestovního ruchu  
 mimoškolní výchova a vzdělávání, pořádání kurzů, školení, včetně lektorské činnosti  
 poskytování technických služeb

**Statutární orgán - představenstvo:****Člen představenstva:**

Ing. LUBOŠ PAVLAS, dat. nar. 26. října 1957  
 Lesní 396, 252 44 Psáry  
 Den vzniku členství: 3. července 2018

**Místopředseda  
představenstva:**

Ing. PETR LENC, dat. nar. 4. června 1968  
 Masarykova 638/245, Klíše, 400 01 Ústí nad Labem  
 Den vzniku funkce: 28. ledna 2020  
 Den vzniku členství: 1. ledna 2020

**Předseda  
představenstva:**

Ing. PETR ANTOŠ, dat. nar. 28. dubna 1957  
 Na Madlenkách 991, 252 10 Mníšek pod Brdy  
 Den vzniku funkce: 1. června 2021  
 Den vzniku členství: 1. června 2021

**Člen představenstva:**

Ing. PETR PROCHÁZKA, dat. nar. 14. května 1968  
 Litvínovská 449, 435 13 Meziboří  
 Den vzniku členství: 2. října 2022

**Počet členů:**

4

**Způsob jednání:**

Společnost zastupují, jednají a podepisují za ni vždy nejméně dva členové představenstva.

**Dozorčí rada:****Člen dozorčí rady:**

JAROMÍR FRANTA, dat. nar. 31. března 1967  
 č.p. 90, 431 21 Boleboř  
 Den vzniku členství: 7. prosince 2018

**Člen dozorčí rady:**

ARNOŠT ŠEVČÍK, dat. nar. 28. června 1957  
 Česká 652/55, 434 01 Most  
 Den vzniku členství: 7. prosince 2018

**Předseda dozorčí  
rady:**

Ing. VLADIMÍR ROUČEK, dat. nar. 17. srpna 1947  
 S. K. Neumanna 1761/11, 434 01 Most

Den vzniku funkce: 23. ledna 2020

Den vzniku členství: 1. ledna 2020

**Člen dozorčí rady:**

Ing. PAVEL TYKAČ, dat. nar. 15. května 1964  
7500 St. Moritz, Via Mezdi 35, Švýcarská konfederace  
Den vzniku členství: 2. června 2021

**Člen dozorčí rady:**

Ing. JAN DIENSTL, dat. nar. 8. července 1970  
Svojsíkova 2668/18, Severní Terasa, 400 11 Ústí nad Labem  
Den vzniku členství: 2. června 2021

**Člen dozorčí rady:**

MICHAL TYKAČ, Ph.D., dat. nar. 5. května 1990  
Přístavní 321/14, Holešovice, 170 00 Praha 7  
Den vzniku členství: 2. června 2021

**Počet členů:**

6

**Jediný akcionář:**

HALTIXAR LTD  
6025 Larnaca, Spartis, 1, ANTONIOU BUILDING, 2nd floor, Flat/Office 201,  
Kyperská republika  
Registrační číslo: HE 286578

**Akcie:**

100 ks akcie na jméno v listinné podobě ve jmenovité hodnotě 5 000 000,- Kč  
Akcie lze převést pouze se souhlasem představenstva společnosti

**Základní kapitál:**

500 000 000,- Kč  
Splaceno: 100%

**Ostatní skutečnosti:**

Společnost Litvínovská uhelná a.s. vznikla jako nová nástupnická společnost v důsledku rozdělení společnosti Mostecká uhelná a.s., IČ 272 61 824, se sídlem Most, V. Řezáče 315, PSČ 434 67, a to odštěpením se založením nových nástupnických společností, přičemž na ni přešla část jmění rozdělované společnosti Mostecká uhelná a.s. uvedená v projektu rozdělení. Další nástupnickou společností je Vršanská uhelná a.s., IČ 286 78 010, se sídlem Most, V. Řezáče 315, PSČ 434 67.

Obchodní korporace se podřídila zákonu jako celku postupem podle § 777 odst. 5 zákona č. 90/2012 Sb., o obchodních společnostech a družstvech.

Na společnost Severní energetická a.s., jako nástupnickou společnost, přešlo v důsledku provedené fúze sloučením zanikající společnosti Czech Coal a.s., IČ: 25764284, se sídlem: Most, V. Řezáče 315, PSČ 434 67, s nástupnickou společností Severní energetická a.s. jmění zanikající společnosti Czech Coal a.s.

Na obchodní společnost Severní energetická a.s., jako nástupnickou společnost, v důsledku fúze sloučením zanikající obchodní společnosti Sev.en WT, a.s., identifikační číslo osoby 14864657, se sídlem Václava Řezáče 315, 434 01 Most, s nástupnickou společností Severní energetická a.s., přešlo jmění zanikající společnosti Sev.en WT, a.s.

Dle projektu rozdělení odštěpením sloučením mezi zúčastněnými společnostmi - společnostmi Severní energetická a.s., se sídlem Václava Řezáče 315, 434 01 Most, IČO 286 77 986, na straně jedné jako rozdělovanou společností, a společností RXU Czech, s.r.o., se sídlem V celnici 1031/4, Nové Město, 110 00 Praha 1, IČO 043 79 110, na straně druhé jako nástupnickou společností, vyhotoveného dne 29. září 2017, rozdělovaná společnost nezanikla, ale došlo k přechodu vyčleněné části jmění společnosti Severní energetická a.s. uvedeně v projektu na společnost RXU Czech, s.r.o.



Společnost se rozdělila odštěpením sloučením dle projektu přeshraničního rozdělení odštěpením sloučením vyhotoveného dne 26. 4. 2018 zúčastněnými společnostmi - společností Sev.en EC, a.s., se sídlem K Elektrárně 227, 533 12 Chvaletice, IČO 287 86 009, (dále jen Rozdělovaná společnost 1), straně jedné jako rozdělovanou společností, společností Severní energetická a.s., se sídlem Václava Řezáče 315, 434 01 Most, IČO 286 77 986, (dále jen Rozdělovaná společnost 2), na straně druhé jako rozdělovanou společností, a společností Sev.en Commodities AG, se sídlem Zollstrasse 82, 9494 Schaan, Lichtenštejnské knížectví, registrační číslo FL-0002.554.740-9 (dále jen Nástupnická společnost), na straně třetí jako nástupnickou společností, ve znění, v němž byl zveřejněn, dle něhož Rozdělovaná společnost 1 a Rozdělovaná společnost 2 nezanikly, ale došlo k přechodu vyčleněných částí jejich jmění uvedených v projektu, včetně případných práv a povinností z pracovněprávních vztahů, na existující Nástupnickou společnost, (dále jen Rozdělení). Právní účinky Rozdělení nastaly ke dni zápisu Rozdělení do lichtenštejnského obchodního rejstříku, tedy ke dni 1. srpna 2018 pod číslem zápisu 7 ve výpisu Nástupnické společnosti registrační číslo FL-0002.554.740-9.

---

Na obchodní společnost Severní energetická a.s., jako nástupnickou společnost, v důsledku fúze sloučením zanikající obchodní společnosti Důl Kohinoor a.s., se sídlem Horní Jiřetín - Dolní Jiřetín 5, PSČ 43543, identifikační číslo 25411616 s nástupnickou společností Severní energetická a.s., přešlo jmění zanikající společnosti Důl Kohinoor a.s.

---

## **Veřejný rejstřík - výpisy platných**

Ověřuji pod pořadovým číslem **MmM/030070/2023OVS/MT**, že tato listina, která vznikla převedením výstupu z informačního systému veřejné správy z elektronické podoby do podoby listinné, skládající se z 4 listů, se doslovně shoduje s obsahem výstupu z informačního systému veřejné správy v elektronické podobě.

Ověřující osoba: **TRUNEČKOVÁ MILENA**

V Mostu dne **20.02. 2023**

Podpis ...

