

217019/2012

0

1

Pozemkový fond České republiky

sídlo: Praha 3, Husinecká 1024/11a, PSČ 130 00,
zastoupený Ing. Emanuelem Havelkou, vedoucím Odloučeného pracoviště Pozemkového fondu
ČR v Bruntále, Partyzánská 7, 792 01 Bruntál, Krajského pracoviště pro Moravskoslezský kraj,

IČ: 45797072

DIČ: CZ45797072

zapsán v obchodním rejstříku vedeném Městským soudem v Praze, odd. A, vložka 6664,
bankovní spojení: GE Money Bank a. s., pobočka Bruntál, č. ú. 803004-734/0600,
(dále jen „pronajímatel“)

- na straně jedné -

a

obchodní firma **ZP Otice, a.s.**,

sídlo: Hlavní 266, PSČ 747 81 Otice,

IČ: 64609910

DIČ: CZ64609910

zapsána v obchodním rejstříku vedeném Krajským soudem v Ostravě, oddíl B, vložka 1739,
osoba oprávněná jednat za právnickou osobu: Ing. Petr Ševčík, předseda představenstva
Ing. Aleš Bittner, člen představenstva,

(dále jen "nájemce")

- na straně druhé -

uzavírají podle ustanovení § 663 a násl. zákona č. 40/1964 Sb., občanský zákoník, ve znění
pozdějších předpisů, tuto

† NÁJEMNÍ SMLOUVU
č. 148 N 12/26 A.

Čl. I

Pronajímatel spravuje ve smyslu zákona č. 229/1991 Sb., ve znění pozdějších předpisů
(dále jen „zákon o půdě“) nemovitosti ve vlastnictví státu, specifikované v příloze č. 1 této
smlouvy vedené u Katastrálního pracoviště Bruntál, Katastrálního úřadu pro Moravskoslezský
kraj se sídlem v Opavě.

Příloha č. 1 je nedílnou součástí této smlouvy.

Čl. II

Pronajímatel přenechává nájemci nemovitosti uvedené v čl. I do užívání za účelem:
- provozování zemědělské výroby.

Čl. III

Nájemce je povinen:

a) užívat pozemky řádně v souladu s jejich účelovým určením, hospodařit na nich způsobem založeným na střídání plodin a hnojení organickou hmotou ve dvou až čtyřletých cyklech podle fyzikálních vlastností půdy, způsobu hospodaření a nároků pěstovaných rostlin,

b) dodržovat povinnosti vyplývající ze zákona č. 326/2004 Sb., o rostlinolékařské péči a o změně některých souvisejících zákonů, ve znění pozdějších předpisů,

c) dodržovat zákaz hospodářské činnosti vyvolávající erozi půdy a používání toxických a jiných škodlivých látek s dlouhodobým reziduálním účinkem, dodržovat ustanovení § 3 odst. 1 zákona č. 334/1992 Sb., o ochraně zemědělského půdního fondu, ve znění pozdějších předpisů,

d) umožnit pronajímateli provádění kontroly k bodům a) až c) formou nahlédnutí do evidence rozborů a vstupem na pozemek,

e) dodržovat povinnosti vyplývající ze zákona č. 449/2001 Sb., o myslivosti, ve znění pozdějších předpisů,

f) provádět podle podmínek sběr kamene,

g) vyžádat si souhlas pronajímatele při realizaci zúrodňovacích opatření a zakládání trvalých porostů na pozemcích nebo při provádění změny druhu pozemku (kultury),

h) trpět věcná břemena spojená s nemovitostmi, jež jsou předmětem nájmu,

i) platit v souladu se zákonnou úpravou daň z nemovitostí za pronajaté nemovitosti, jež jsou předmětem nájmu.

Čl. IV

1) Tato smlouva se uzavírá od **1. 6. 2012** na dobu neurčitou.

2) Právní vztah založený touto smlouvou lze ukončit dohodou nebo písemnou výpovědí.

3) Smluvní strany se v souladu s § 678 zákona č. 40/1964 Sb., občanský zákoník, ve znění pozdějších předpisů, dohodly na jednoměsíční výpovědní lhůtě.

4) Nájemní smlouvu lze vypovědět v jednoměsíční výpovědní lhůtě, a to vždy jen k 1. říjnu běžného roku výpovědí doručenou druhé smluvní straně nejpozději do jednoho měsíce před tímto dnem.

Čl. V

1) Nájemce je povinen platit pronajímateli nájemné.

2) Nájemné se platí **ročně pozadu** vždy k 1. 10. běžného roku.

3) Roční nájemné se stanovuje dohodou ve výši **9 231,00 Kč** (slovy: **devěttisícdvěstětřicetjedna koruna česká**).



4) Nájemné bude hrazeno převodem na účet pronajímatele vedený u GE Money Bank a. s., pobočka Bruntál, číslo účtu 803 004 734/0600, variabilní symbol **14811226**.

5) Nájemné za období od účinnosti smlouvy do 30. 9. 2012 včetně činí **3 077,00 Kč** (slovy: **třítisíc sedmdesát sedm korun českých**) a bude uhrazeno k 1. 10. 2012.

Zaplacením se rozumí připsání placené částky na účet pronajímatele.

6) Nedodrží-li nájemce lhůtu pro úhradu nájemného, je povinen podle ustanovení § 517 zákona č. 40/1964 Sb., občanský zákoník, ve znění pozdějších předpisů, zaplatit pronajímateli úrok z prodlení.

7) Prodlení nájemce s úhradou nájemného delší než 60 dnů se považuje za porušení smlouvy, které zakládá právo pronajímatele od smlouvy odstoupit.

Čl. VI

Pokud jsou na pronajímaných nemovitostech zřízena meliorační zařízení, nájemce se zavazuje:

- u melioračních zařízení umístěných pod povrchem půdy zajistit jejich údržbu,
- k hlavním melioračním zařízením umožnit přístup za účelem provedení údržby.

Čl. VII

Nájemce bere na vědomí a je srozuměn s tím, že nemovitosti, které jsou předmětem nájmu dle této smlouvy, mohou být pronajímatelem převedeny na třetí osoby v souladu s jeho dispozičním oprávněním.

Čl. VIII

Nájemce je oprávněn přenechat pronajaté nemovitosti, některé z nich nebo jejich části do podnájmu jen s předchozím písemným souhlasem pronajímatele.

Čl. IX

Smluvní strany se dohodly, že jakékoliv změny a doplňky této smlouvy jsou možné pouze písemnou formou na základě dohody smluvních stran.

Čl. X

Tato smlouva je vyhotovena ve třech stejnopisech, z nichž každý má platnost originálu. Jeden stejnopis přebírá nájemce a ostatní jsou určeny pro pronajímatele.



Čl. XI

Tato smlouva nabývá platnosti dnem jejího podpisu smluvními stranami.

Čl. XII

Smluvní strany po přečtení této smlouvy prohlašují, že s jejím obsahem souhlasí a že tato smlouva je shodným projevem jejich vážné a svobodné vůle, a na důkaz toho připojují své podpisy.

Čl. XIII

Tato nájemní smlouva navazuje na zrušenou nájemní smlouvu č. 146 N 00/26 ze dne 9. 3. 2000.

V Bruntále dne *1. 6. 2012*



Ing. Emanuel Havelka
vedoucí Odloučeného pracoviště v Bruntále
Pozemkového fondu České republiky
pronajímatel

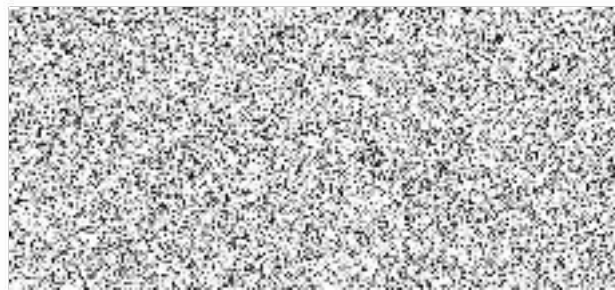

ZP Otice, a.s.
předseda představenstva
Ing. Petr Ševčík
člen představenstva
Ing. Aleš Bittner
nájemce

za správnost: Marta Menšíková



podpis

