

## **SMLOUVA O VYPOŘÁDÁNÍ ZÁVAZKŮ**

uzavřená dle § 1746, odst. 2 zákona č. 89/2012 Sb., občanský zákoník, v platném znění,  
mezi těmito smluvními stranami:

### **Základní škola a Mateřská škola Praha 5 – Zličín**

Sídlo: Nedašovská 328/35, Praha 5, 155 21  
zastoupený: Mgr. Bc. Vladimírou Šimáčkovou  
IČ: 70845905  
DIČ:  
(dále jen „objednatel“)

a

### **Servishřiště s.r.o.**

Sídlo: Bořice 5, Mirovice, 398 04  
zastoupený: Ing. Martinem Suchomelem  
IČ: 07301057  
DIČ: CZ07301057  
(dále jen „dodavatel“)

## **I.**

### **Popis skutkového stavu**

1. Smluvní strany přijaly dne 10. 5. 2022 nabídku č. NS2021/157, jejímž předmětem bylo pořízení dopadové plochy 3x8m EPDM pod prvkem AA2.
2. Strana objednatele je povinným subjektem pro zveřejňování v Registru smluv dle smlouvy uvedené v ustanovení odst. 1. tohoto článku a má povinnost uzavřenou smlouvu zveřejnit postupem podle zákona č. 340/2015 Sb., zákon o registru smluv, ve znění pozdějších předpisů (dále jen „ZRS“).
3. Obě smluvní strany shodně konstatují, že do okamžiku sjednání této smlouvy nedošlo k uveřejnění smlouvy uvedené v odst. 1 tohoto článku v Registru smluv, a že jsou si vědomy právních následků s tím spojených.
4. V zájmu úpravy vzájemných práv a povinností vyplývajících z původně sjednané smlouvy, s ohledem na skutečnost, že obě strany jednaly s vědomím závaznosti uzavřené smlouvy a v souladu s jejím obsahem plnily, co si vzájemně ujednaly, a ve snaze napravit stav vzniklý v důsledku neuveřejnění smlouvy v Registru smluv, sjednávají smluvní strany tuto novou smlouvu ve znění, jak je dále uvedeno.

## **II.**

### **Práva a závazky smluvních stran**

1. Smluvní strany si tímto ujednáním vzájemně stvrzují, že obsah vzájemných práv a povinností, který touto smlouvou nově sjednávají, je zcela a beze zbytku vyjádřen textem původně sjednané smlouvy, která tvoří pro tyto účely přílohu této smlouvy. Lhůty se rovněž řídí původně sjednanou smlouvou a počítají se od uplynutí 31 dnů od data jejího uzavření.

2. Smluvní strany prohlašují, že veškerá vzájemně poskytnutá plnění na základě původně sjednané smlouvy považují za plnění dle této smlouvy a že v souvislosti se vzájemně poskytnutým plněním nebudou vzájemně vznášet vůči druhé smluvní straně nároky z titulu bezdůvodného obohacení.
3. Smluvní strany prohlašují, že veškerá budoucí plnění z této smlouvy, která mají být od okamžiku jejího uveřejnění v RS plněna v souladu s obsahem vzájemných závazků vyjádřeným v příloze této smlouvy, budou splněna podle sjednaných podmínek.
4. Smluvní strana, která je povinným subjektem pro zveřejňování v registru smluv dle ZRS smlouvy uvedené v čl. I. odst. 1 této smlouvy, se tímto zavazuje druhé smluvní straně k neprodlenému zveřejnění této smlouvy a její kompletní přílohy v registru smluv v souladu s ustanovením § 5 ZRS.

### III.

#### Závěrečná ustanovení

1. Tato smlouva o vypořádání závazků nabývá účinnosti dnem uveřejnění v Registru smluv.
2. Tato smlouva o vypořádání závazků je vyhotovena ve dvou stejnopisech, každý s hodnotou originálu, přičemž každá ze smluvních stran obdrží jeden stejnopis.

V Praze dne 24. 2. 2023



tel.: 213 214 500 IČO: 70845905 (3)

Příloha č. 1 – objednávka č. č. NS2021/157

V Praze dne 24. 2. 2023

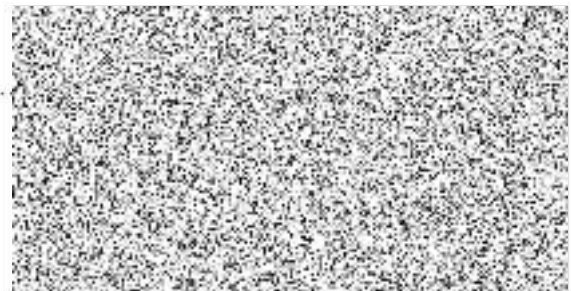

## Nabídka

NS2021/157

Předmět: Dopadová plocha 3x8m EPDM  
Zákazník: Základní škola a Mateřská škola Praha 5 - Zličín, Nedašovská 328, příspěvková  
Nedašovská 328/35  
Místo akce: ZŠ Zličín

Na základě poptávky, kterou jsme obdrželi Vám nabízíme:

vytvoření dopadové 3x8m plochy EPDM pod prvkem AA2.

- zhotovení výkopu 8x3m 50 cm, zhotovení štěrkového podloží, položení EPDM dopadové plochy 25+10cm, mix cihlově červená a béžová, okraje volně přecházející do ztracena

termín provedení: konec 3/22-4/22

Celkem za materiál		90 000 Kč
Celkem za práci		33 750 Kč
Celkem za dopravu		3 000 Kč
<b>Celkem cena (bez DPH)</b>		<b>126 750,00 Kč</b>
DPH	21%	26 617,50 Kč
Celkem cena s DPH		153 367,50 Kč

Datum vyhotovení nabídky: 24.2.2022

Nabídka platí: 3 měs.

Nabídku vyhotovil: Ing. Martin Suchomel



**4soft**



**Zhutnění:**

Štěrkové podkladní vrstvy je nutné standardně rovnat a hutnit po jednotlivých vrstvách (max. 100mm) na hodnotu cca 25Mpa. Zvýšenou pozornost při hutnění je třeba dávat zejména v místech s horším přístupem, kolem katvení konstrukcí, obrub atp...

**Nekvalitní hutnění podkladních vrstev má za následek jejich propadnutí (zvinění) vč. EPDM povrchu !!!**



- EPDM granulát  
(vrstva 11 mm)



- SBR granulát  
(vrstva 24 mm)



- Štěrkodrt' fr. 0 - 4 mm  
(vrstva 20 - 30 mm)  
(min 25 Mpa)



- Štěrkodrt' fr. 0 - 32 mm  
(vrstva 150 - 180 mm)  
(min 25 Mpa)



- Zhutněná pláň  
(min 25 Mpa)

Řez povrchem  
**SmartSoft 35mm**  
zakončení povrchu na štěrkovém  
podkladu do ztracena

**Dodavatel**  
**servishřístě s.r.o.**  
 Bořice 5  
 398 04 Mirovice  
 Česká republika  
 IČ: 07301057 DIČ: CZ07301057

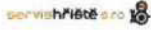
**Odběratel**

**Základní škola a Mateřská škola Praha 5 - Zličín,**  
**Nedašovská 328, příspěvková organizace**  
 Nedašovská 328/35  
 155 21 Praha-Zličín  
 Česká republika  
 IČ: 70845905

**Kontaktní údaje**

E-mail: martin@servishriste.cz  
 Telefon: 607583322  
 Mobil: 607582233  
 Web: www.servishriste.cz

Společnost je zapsána v Obchodním rejstříku vedeném Krajským soudem v Českých Budějovicích, oddíl C, vložka 27815

Datum vystavení: **10.05.2022** Datum zdan. plnění: **10.05.2022** Datum splatnosti: **24.05.2022**

Bankovní účet Symbol Způsob platby: Převodem  
 226353968/0600 variabilní: 20220030  
 IBAN: CZ49 0600 0000 0002 2635 3968 konstantní: 0308 K úhradě  
 SWIFT: AGBACZPP **153 368,00 Kč**



Fakturujeme Vám za dodané zboží či služby:

Označení dodávky	Počet	m. j.	Cena za m.j.	DPH %	Bez DPH	DPH	Celkem
Zhotovení dopadové plochy prvku AA2 - polyuretanový povrch Smart Soft	1,00	Kč	126 750,00	21	126 750,00	26 617,50	<b>153 367,50</b>
Zaokrouhlení	1,00		0,50	0	0,50	0,00	<b>0,50</b>

Zboží zůstává až do úplného uhrazení majetkem dodavatele. Při zpožděné úhradě Vám budeme účtovat penále ve výši 0,05 % za každý započatý den prodlení.

Razítko a podpis:



Sazba DPH	Základ	Výše DPH	Celkem
0 %	0,50	0,00	<b>0,50</b>
21 %	126 750,00	26 617,50	<b>153 367,50</b>
<b>Celkem</b>	<b>126 750,50</b>	<b>26 617,50</b>	<b>153 368,00</b>

Pozn.: Částky jsou včetně hodnot zaokrouhlení

**Celkem k úhradě: 153 368,00 Kč**