

KUPNÍ SMLOUVA č. j. MV-22465-11/VZ-2023

dle § 2079 a násl. zákona č. 89/2012 Sb., občanský zákoník, ve znění pozdějších předpisů (dále jen „OZ“)

DNS Tonery 2023/1 – Originály

Systémové číslo NEN N006/23/V00002667

uzavřená níže uvedeného dne, měsíce a roku mezi smluvními stranami

centrální zadavatel:

Česká republika – Ministerstvo vnitra

se sídlem: Nad Štolou 936/3 Praha 7, PSČ 170 34 Praha 7
zastoupená: **Mgr. Lenkou Příbovou, ředitelkou odboru veřejných zakázek**

IČO: 00007064
DIČ: CZ 00007064

bankovní spojení:
číslo účtu:
kontaktní osoba:
tel./fax:
e-mail:



jednající jménem a na účet veřejných zadavatelů (dále jen „kupující“) uvedených v příloze č. 2

na straně jedné

a

Azenet s.r.o.

se sídlem: Plánská 403/5, 301 00 Plzeň
Zastoupená: Mgr. Pavlem Skořepou, jednatelem společnosti

IČO: 02562014
DIČ: CZ02562014

bankovní spojení:
č. účtu:



zapsaná v obchodním rejstříku vedeném Krajským soudem v Plzni oddíl C, vložka 31315

kontaktní osoba:
tel.:
e-mail:



(dále jen „prodávající“)

na straně druhé



I.

Úvodní ustanovení

Tato smlouva je smluvními stranami uzavřena na plnění veřejné zakázky zadávané v **Dynamickém nákupním systému na dodávky originálních a dodávky alternativních spotřebních materiálů pro stávající tiskárny a kopírovací stroje pro rok 2017 - 2024.**

II.

Předmět plnění

1. Předmětem této smlouvy je dodávka zboží v množství a specifikaci vymezeného v příloze č. 1 této smlouvy včetně dopravy do místa plnění. Součástí předmětu plnění je zpětný odběr použitého a dále neupotřebitelného spotřebního materiálu od jednotlivých kupujících.
2. Pro potřeby této smlouvy je Originálním spotřebním materiálem definován nový spotřební materiál, který je výrobcem techniky určen nebo schválen pro použití v daném zařízení.
3. Prodávající se podpisem této kupní smlouvy zavazuje dodat kupujícímu zboží specifikované v čl. II odst. 1. této kupní smlouvy, za podmínek uvedených v této kupní smlouvě, ve sjednaném sortimentu, množství, jakosti a čase, převést na něj vlastnické právo ke zboží a odstranit případné vady, v souladu s ustanoveními této kupní smlouvy.
4. Kupující se zavazuje řádně dodané zboží převzít a zaplatit za něj dohodnutou kupní cenu, a to způsobem definovaným v této kupní smlouvě.

III.

Celková kupní cena

1. Celková kupní cena za celou dodávku zboží dle této kupní smlouvy činí 2.599.347,- Kč bez DPH, výše DPH činí 545.862,87 Kč, cena včetně DPH činí 3.145.209,87 Kč. Kupní cena každého jednotlivého kusu zboží je uvedena v příloze č. 1 této kupní smlouvy.
2. Nabídnuté jednotkové ceny uvedené v příloze č. 1 této kupní smlouvy jsou považovány za ceny nejvýše přípustné a nepřekročitelné, zahrnující náklady za dopravu do místa plnění, náklady na zpětný odběr použitého a dále neupotřebitelného spotřebního materiálu od kupujícího, včetně dalších nákladů souvisejících s dodávkou předmětu plnění v této smlouvě výslovně neuvedených.



IV.

Doba a místo plnění

1. Zboží uvedené v příloze č. 1 této kupní smlouvy bude dodáno jednotlivým kupujícím nejpozději do 25 pracovních dnů od uzavření této smlouvy.
2. V případě oboustranné dohody mezi kupujícím a prodávajícím je možné termín plnění prodloužit, maximálně na 30 pracovních dnů od uzavření této smlouvy.
3. Místo dodání zboží jednotlivých kupujících a konkrétní množství je uvedeno v příloze č. 2 této smlouvy.

V.

Všeobecné dodací podmínky

1. Dodávka zboží bude považována za dodanou jejím převzetím kupujícím a podpisem dodacího listu zástupci obou smluvních stran v místě plnění. Jedno vyhotovení dodacího listu zůstane kupujícím a druhé vyhotovení bude předáno prodávajícím.
2. Kupující nabývá vlastnické právo k dodanému zboží jeho převzetím. Přejedání nebezpečí škody na zboží se řídí ustanovením § 2121-2125 OZ.
3. Přesný termín dodání, místo dodání a fakturační údaje je prodávající povinen projednat s kupujícím minimálně dva pracovní dny před termínem dodání.
4. Proávající je povinen řádně označit zboží, které kupujícím dodal, a to označením obchodní firmy prodávajícího, spolu s identifikací zakázky DNS Toner 2023/1 Originály. Na fakturu a v dodacím listě prodávající uvede u jednotlivých položek předmětu plnění názvy, které jsou uvedeny v příloze č. 1 této smlouvy. Každá dodávka zboží musí obsahovat dodací list, v němž jsou obsaženy údaje jen o aktuálně dodávaném zboží.

VI.

Obchodní a platební podmínky

1. Platba za uskutečněné dodávky zboží bude prováděna bezhotovostním platebním převodem na základě daňového dokladu – fakturačního dokladu (dále jen „faktury“) vystavené prodávajícím po řádném předání a převzetí zboží kupujícím. Přílohou každé faktury bude zástupci obou stran podepsaný dodací list potvrzující, že zboží bylo dodáno kupujícím v požadovaném množství a kvalitě.
2. Kupní cena za poskytnuté plnění bude hrazena každým z pověřujících zadavatelů z vlastních prostředků. Dodavatel vystaví daňový doklad (fakturu) zvlášť pro každé místo plnění, uvedené v Příloze 2 – Místa plnění Kupní smlouvy, s uvedením fakturační adresy příslušného místa



plnění. Takto vystavená faktura bude obsahovat celkovou cenu plnění pro příslušné místo plnění, č. j. kupní smlouvy, náležitosti daňového dokladu dle § 29 zákona č. 235/2004 Sb., o dani z přidané hodnoty, v platném znění a údaje uvedené v § 435 OZ.

3. Faktury jsou splatné do **30 kalendářních dnů** ode dne jejich prokazatelného doručení příslušnému kupujícímu na adresu uvedenou v příloze č. 2 této kupní smlouvy.
4. Faktura je považována za proplacenou okamžikem odepsání příslušné finanční částky z účtu kupujícího ve prospěch účtu prodávajícího.
5. Kupující je oprávněn před uplynutím lhůty splatnosti faktury vrátit prodávajícímu bez zaplacení fakturu, která neobsahuje náležitosti stanovené touto smlouvou nebo obecně závaznými právními předpisy, není doložena kopií potvrzeného dodacího listu, obsahuje jiné cenové údaje nebo jiný druh plnění než dohodnutý ve smlouvě nebo budou-li tyto údaje uvedeny chybně, a to s uvedením důvodu vrácení. Prodávající je povinen v případě vrácení faktury fakturu opravit nebo vyhotovit fakturu novou. Důvodným vrácením faktury přestává běžet původní lhůta splatnosti. Nová lhůta v původní délce splatnosti běží znovu ode dne doručení opravené nebo nově vystavené faktury kupujícímu.
6. Platby budou vždy v české měně na základě předložené faktury.
7. Poplatky za bankovní převod ve prospěch účtu prodávajícího vedeného v zahraničí, jdou na vrub prodávajícího (v případě, že prodávající je zahraniční společnost).
8. Ceny na fakturách budou uvedeny bez DPH. K ceně bude připočtené DPH dle platné a účinné sazby v době vystavení faktury. V případě prodávajícího s účtem vedeným v zahraničí bude DPH vypočítáno a odvedeno podle zákona č. 235/2004 Sb. o dani z přidané hodnoty ve znění pozdějších předpisů.
9. Zálohové platby kupující neposkytuje.

VII.

Záruka

1. Na dodávky zboží bude poskytnuta prodávajícím záruka za jakost, která zaručuje, že zboží bude odpovídat technické specifikaci stanovené v této smlouvě a bude prosté právních vad. Prodávajícím bude na dodané zboží poskytnuta záruka v délce 24 měsíců. Záruka začíná běžet okamžikem převzetí zboží kupujícím.
2. Expirační doba zboží musí být minimálně 24 měsíců od data dodání a musí být zřetelně uvedena na zboží.
3. Vady, které kupující zjistí až po převzetí dodávky, je prodávající povinen odstranit nejpozději do 3 pracovních dnů od nahlášení vady (faxem, e-

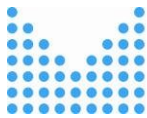

mailem). Prodávající odstraní vady bezúplatně dodáním náhradního zboží v množství, druhu a jakosti dle kupní smlouvy v místě odběratele, kde je instalováno zařízení, pro které je zboží určeno. V případě způsobení škody na zařízení zbožím, které bylo pro toto zařízení určeno, se prodávající zavazuje uhradit v plné výši náklady na opravu zařízení, které bylo nekvalitním zbožím poškozeno.

VIII.

Smluvní pokuta a úroky z prodlení

1. Prodávající je oprávněn požadovat na kupujícím smluvní pokutu za nedodržení termínu splatnosti faktury ve výši 0,05 % z oprávněně fakturované částky včetně DPH za každý i započatý den prodlení. Výše sankce není omezena.
2. Kupující je oprávněn požadovat na prodávajícím smluvní pokutu za nedodržení termínu plnění dodávky zboží, který je stanoven v čl. IV této smlouvy, a to ve výši 0,05 % z ceny nedodaného zboží včetně DPH za každý i započatý den prodlení. Výše sankce není omezena.
3. Kupující je oprávněn požadovat na prodávajícím smluvní pokutu za nedodržení doby pro odstranění zjištěných vad na základě reklamace, a to ve výši 0,05 % z ceny reklamovaného zboží včetně DPH, a to za každý i započatý den prodlení. Minimální výše sankce je 1000,- Kč za den.
4. Úrok z prodlení a smluvní pokuta jsou splatné do 30 kalendářních dnů od data, kdy byla povinné straně doručena písemná výzva k jejich zaplacení oprávněnou stranou, a to na účet oprávněné strany uvedený v písemné výzvě. Ustanovením o smluvní pokutě není dotčeno právo oprávněné strany na náhradu škody v plné výši.

IX.

Odstoupení od smlouvy

1. Odstoupení od smlouvy se řídí ustanoveními § 2001 a násl. OZ.
2. Smluvní strany pokládají za podstatné porušení smlouvy prodlení prodávajícího se splněním předmětu kupní smlouvy ve sjednaném termínu dle čl. IV. této smlouvy nebo nedodání předmětu plnění v požadované kvalitě a množství dle této smlouvy.
3. Centrální zadavatel je oprávněn odstoupit od smlouvy, jestliže se prodávající ocitne pravomocným rozhodnutím soudu v úpadku dle zákona č. 182/2006 Sb., o úpadku a způsobech jeho řešení (insolvenční zákon).
4. Centrální zadavatel je oprávněn odstoupit od smlouvy, jestliže bude zjištěno, že prodávající podléhá mezinárodním sankcím ekonomického nebo individuálního charakteru přijatých Evropskou unií vůči Rusku a Bělorusku v souvislosti s ruskou agresí na území Ukrajiny (viz příloha č. 3 – čestné prohlášení).



X.

Řešení sporů

1. Veškeré spory mezi smluvními stranami budou řešeny nejprve smírně.
2. Nebude-li smírného řešení dosaženo, budou spory řešeny příslušným obecným soudem České republiky s místní příslušností dle sídla kupujícího.

XI.

Odpovědnost za škody

Prodávající odpovídá za škodu způsobenou vadným plněním této smlouvy v rozsahu stanoveném českým právním řádem, zejména pak občanským zákoníkem.

XII.

Závěrečná ustanovení

1. Tato kupní smlouva se řídí právním řádem České republiky, zejména příslušnými ustanoveními občanského zákoníku, ve znění pozdějších předpisů.
2. Smlouva nabývá platnosti podpisem druhé smluvní strany a účinnosti jejím zveřejněním v registru smluv.
3. Smlouva může být měněna nebo doplňována jen písemnými, očíslovanými dodatky odsouhlasenými statutárními orgány obou smluvních stran, které se stanou nedílnou součástí této smlouvy.
4. Po dodání předmětu plnění předloží prodávající centrálnímu zadavateli přehled o uskutečněných dodávkách s uvedením ceny.
5. Obě smluvní strany prohlašují, že tato smlouva nebyla uzavřena v tísní, ani za jednostranně nevýhodných podmínek a na důkaz toho připojují své vlastnoruční podpisy.
6. Tato smlouva je vyhotovena pouze v elektronické podobě.
7. Nedílnou součástí této smlouvy jsou:
Příloha č. 1 – Předmět plnění - ceny
Příloha č. 2 – Místa plnění a konkrétní množství
Příloha č. 3 – Čestné prohlášení

Digitálně
podepsal Mgr.
Pavel Skořepa
Datum: 2023.02.27
10:54:16 +01'00'

Digitálně podepsal
Mgr. Lenka Příbová
Datum: 2023.02.20
15:36:12 +01'00'

Mgr. Pavel Skořepa
prodávající

Mgr. Lenka Příbová
za centrálního zadavatele



Název DNS:

Dynamický nákupní systém na dodávky originálních a dodávky alternativních spotřebních materiálů pro stávající tiskárny a kopírovací stroje pro rok 2017 – 2024

Název zakázky:

Dodávky originálních a dodávky alternativních spotřebních materiálů pro stávající tiskárny a kopírovací stroje DNS 2023/1

MV-22465-11/VZ-2023

Název části:

DNS Tonery 2023/1 část 2 - Originály

Příloha 1

Číslo položky	Kód komodity	Název položky	Výrobce	Měrná jedn.	Množství	Jednotková cena bez DPH	Cena celkem bez DPH	Cena celkem vč. DPH 21 %
1	N-01	Páska DYMO D1 45015, S0720550, podklad bílý, písmo červené, 12 mm x 7 m	DYMO	ks	15			
2	N-02	Cartridge Canon CLI-581 C/M/Y/BK XXL Multipack, 1998C005	Canon	ks	13			
3	N-03	Cartridge Canon PFI-1700 C, cyan, 0776C001	Canon	ks	1			
4	N-04	Cartridge Canon PFI-1700 GY, gray, 0781C001	Canon	ks	1			
5	N-05	Cartridge Canon PFI-1700 M, magenta, 0777C001	Canon	ks	1			
6	N-06	Cartridge Canon PFI-1700 MBK, matt black, 0774C001	Canon	ks	1			
7	N-07	Cartridge Canon PFI-1700 PBK, photo black, 0775C001	Canon	ks	1			
8	N-08	Cartridge Canon PFI-1700 PC, photo cyan, 0779C001	Canon	ks	1			
9	N-09	Cartridge Canon PFI-1700 PM, photo magenta, 0780C001	Canon	ks	1			
10	N-10	Cartridge Canon PFI-1700 Y, yellow, 0778C001	Canon	ks	1			
11	N-11	Drum HP 120A, W1120A, (zobrazovací válec)	HP	ks	3			
12	N-12	Odpadní nádobka Canon MC-30, 1156C002	Canon	ks	1			
13	N-13	Odpadní nádobka HP 5KZ38A	HP	ks	3			
14	N-14	Páska Brother TZE-111, podklad průhledný, písmo černé, 6 mm x 8 m, VPT008471	Brother	ks	1			
15	N-15	Páska Brother TZE-S121, podklad průhledný, písmo černé, 9 mm x 8 m, VPT008501	Brother	ks	1			

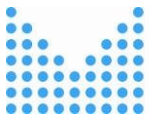

16	N-16	Páska Brother TZE-S141, podklad průhledný, písmo černé, 18 mm x 8 m,VPT008502	Brother	ks	1
17	N-17	Páska Brother TZE-S151, podklad průhledný, písmo černé, 24 mm x 8 m,VPT008483	Brother	ks	1
18	N-18	Páska Zebra 05095GS11007, TTR páska, pryskyřice, 110mm x 74m, black	Zebra	ks	5
19	N-19	Páska papírová Brother DK22214, role 12 mm x 30,48 m, DK22214	Brother	ks	1
20	N-20	Toner HP 10A, black, Q2610A		ks	0
21	N-21	Toner HP 92A, black, C4092A		ks	0
22	N-22	Štítky Brother DK11204, papírové obdélník 17 x 54 mm, 400 ks na roli	Brother	ks	1
23	N-23	Štítky Brother DK11208, papírové obdélník 38 x 90 mm, 400 ks na roli	Brother	ks	1
24	N-24	Štítky Brother DK11209, papírové obdélník 29 x 62 mm, 800 ks na roli	Brother	ks	1
25	N-25	Štítky Brother DK11218, papírové kroužek 24 mm, 1000 ks na roli	Brother	ks	1
26	N-26	Štítky Brother DK11221, papírové čtvercové 23 mm, 1000 ks na roli	Brother	ks	1
27	N-27	Štítky samolepící pro TTR tisk, papírové 70x40 mm, 1000 ks na roli	Brother	ks	3
28	N-28	Cartridge Canon PGI-72 PBK/GY/PM/PC/CO multipack, 6403B007	Canon	ks	1
29	TOF-11	Cartridge Canon CLI-36, color	Canon	ks	20
30	TOF-115	Cartridge HP 651 C2P10AE, black	HP	ks	10
31	TOF-116	Cartridge HP 651 C2P11AE, tricolor	HP	ks	10
32	TOF-117	Cartridge HP 712 (3ED67A), cyan	HP	ks	1
33	TOF-118	Cartridge HP 712 (3ED68A), magenta	HP	ks	1
34	TOF-119	Cartridge HP 712 (3ED69A), yellow	HP	ks	1
35	TOF-120	Cartridge HP 712 (3ED70A), black	HP	ks	1
36	TOF-121	Cartridge HP 712XL 3ED71A, black	HP	ks	1

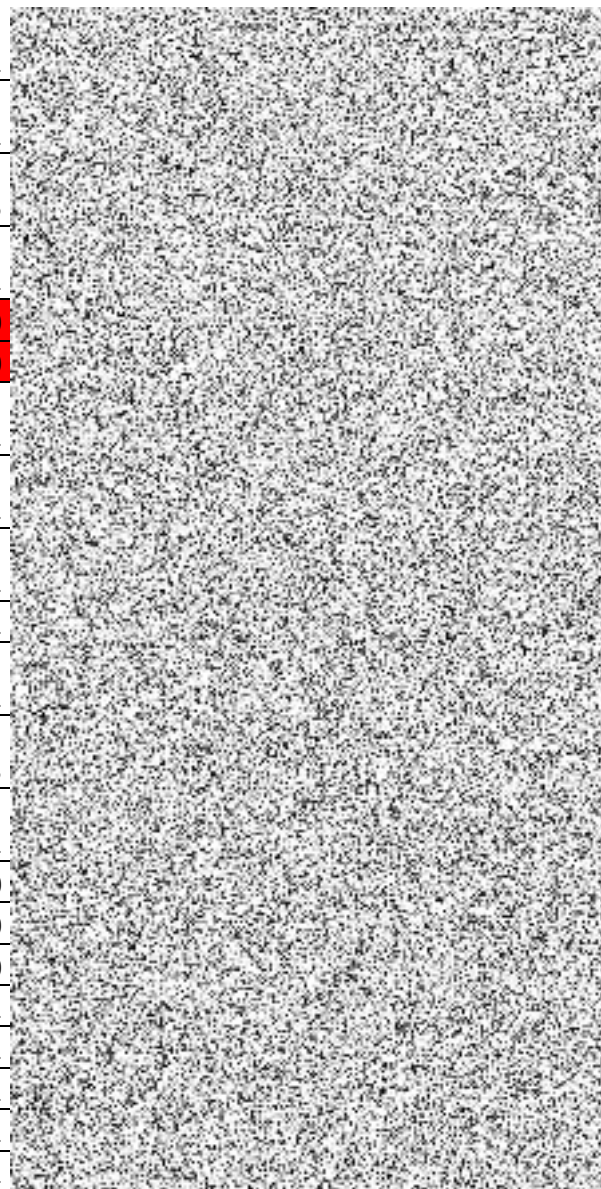

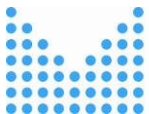

37	TOF-13	Cartridge Canon CLI-521BK, black	Canon	ks	10
38	TOF-14	Cartridge Canon CLI-521C, cyan	Canon	ks	10
39	TOF-140	Cartridge HP C8765EE, black	HP	ks	25
40	TOF-141	Cartridge HP C8766EE, tricolor	HP	ks	5
41	TOF-15	Cartridge Canon CLI-521M, magenta	Canon	ks	5
42	TOF-16	Cartridge Canon CLI-521Y, yellow	Canon	ks	5
43	TOF-165	Cartridge HP CN046AE cyan	HP	ks	1
44	TOF-17	Cartridge Canon CLI-526, multipack CMY	Canon	ks	2
45	TOF-18	Cartridge Canon CLI-526BK, black	Canon	ks	4
46	TOF-206	Drum Canon CRG-049V (tiskový válec)	Canon	ks	20
47	TOF-210	Drum HP CF219A, 19A (tiskový válec)	HP	ks	3
48	TOF-213	Drum Konica Minolta DR-311K, black (tiskový válec)	Konica Minolta	ks	1
49	TOF-228	Drum OKI 44574302 pro 411, black (tiskový válec)	OKI	ks	23
50	TOF-23	Cartridge Canon CLI-551XXL Bk, black	Canon	ks	5
51	TOF-236	Drum Samsung MLT-R116 (tiskový válec)	Samsung	ks	3
52	TOF-239	Odpadní nádobka Kyocera TASKalfa255ci	Kyocera	ks	3
53	TOF-24	Cartridge Canon CLI-551XXL C, cyan	Canon	ks	5
54	TOF-247	Odpadní nádobka pro tiskárnu Canon IR C5030, 5035, FM3-5945-000	Canon	ks	1
55	TOF-250	Páska DYMO D1 - 45016, S0720560, podklad modrý, písmo černé, 12 mm x 7 m	DYMO	ks	10
56	TOF-251	Páska DYMO D1 - 45019, S0720590, podklad zelený, písmo černé, 12 mm x 7 m	DYMO	ks	10
57	TOF-252	Páska Brother DK-22223, kontinuální papírová páska, lepící, černý tisk na bílé, 50 mm x 30,48 m	Brother	ks	4
58	TOF-255	Páska BROTHER HSE-231 Smršťovací bužírka bílá/černá šíře 11,7mm	Brother	ks	4
59	TOF-256	Páska Brother TZE-S131 - podklad průhledný, písmo černé, 12 mm x 8 m, VPT008482	Brother	ks	21

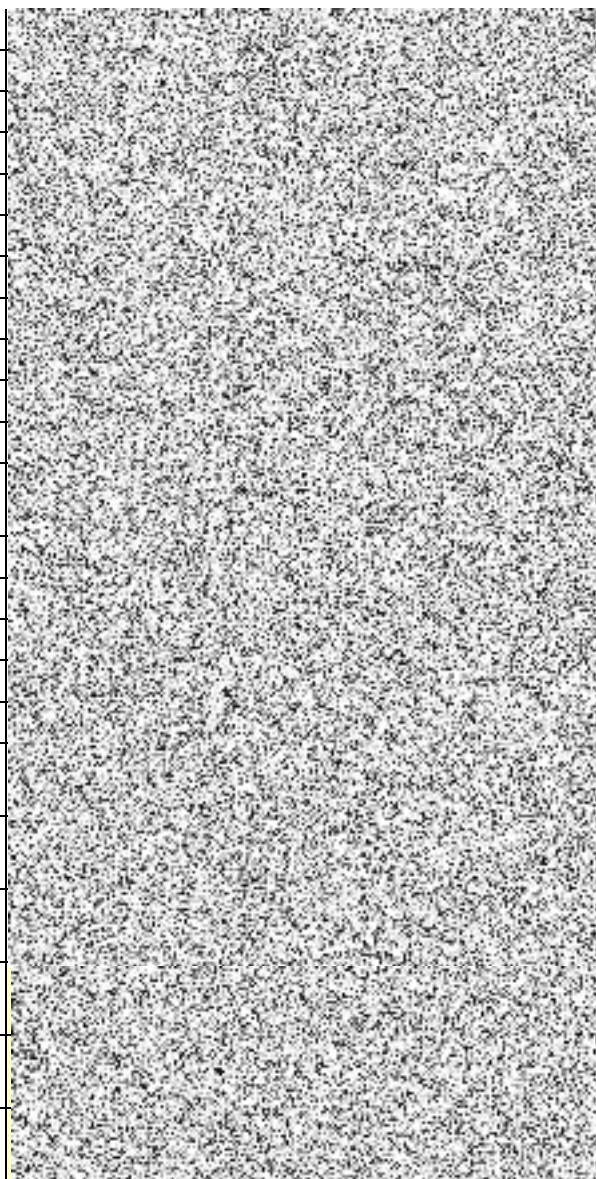



60	TOF-26	Cartridge Canon CLI-551XXL M, magenta	Canon	ks	5
61	TOF-260	Páska Brother TZe-231 - podklad bílý, písmo černé, 12 mm x 8 m	Brother	ks	4
62	TOF-261	Páska Brother TZe-241 - podklad bílý, písmo černé, 18 mm x 8 m	Brother	ks	1
63	TOF-266	Páska BROTHER Tze-631 - podklad žlutý, písmo černé, 12 mm x 8 m	Brother	ks	1
64	TOF-267	Páska Brother TZe-B31- podklad oranžový, písmo černé, 12 mm x 8 m	Brother	ks	4
65	TOF-268	Páska Brother TZe-B51- podklad oranžový, písmo černé, 24 mm x 8 m	Brother	ks	6
66	TOF-27	Cartridge Canon CLI-551XXL Y, yellow	Canon	ks	5
67	TOF-272	Páska Brother TZe-S221 - podklad bílý, písmo černé, 9 mm x 8 m	Brother	ks	1
68	TOF-273	Páska Brother TZe-S231 - podklad bílý, písmo černé, 12 mm x 8 m	Brother	ks	5
69	TOF-274	Páska Brother TZe-S241 - podklad bílý, písmo černé, 18 mm x 8 m	Brother	ks	5
70	TOF-275	Páska Brother TZe-S251 - podklad bílý, písmo černé, 24 mm x 8 m	Brother	ks	5
71	TOF-279	Páska Brother TZe-S641 - podklad žlutý, písmo černé, 18 mm x 8 m	Brother	ks	4
72	TOF-285	Páska DYMO 18483-D -podklad bílý, písmo černé, 12 mm x 5,5 m, polyesterová	DYMO	ks	5
73	TOF-286	Páska DYMO 18488 -podklad bílý, písmo černé, 12 mm x 5,5 m, nylonová	DYMO	ks	5
74	TOF-288	Páska DYMO 45018 S0720580, podklad žlutý, písmo černé, 12 mm x 7 m	DYMO	ks	5
75	TOF-290	Páska DYMO D1 40913, S0720680, podklad černý, písmo bílé, 9 mm x 7 m	DYMO	ks	5
76	TOF-293	Páska DYMO D1 40918, S0720730, podklad žlutý, písmo černé, 9 mm x 7 m	DYMO	ks	5
77	TOF-299	Páska DYMO D1 45013, S0720530, podklad bílý, písmo černé, 12 mm x 7 m	DYMO	ks	5
78	TOF-313	Páska OKI 09002310 (pro ML 390/320)	OKI	ks	34
79	TOF-317	Páska Zebra ZipShip 2300, 110mm x 74m, wax, black	Zebra	ks	20
80	TOF-32	Cartridge Canon CLI-581Bk XXL black	Canon	ks	5

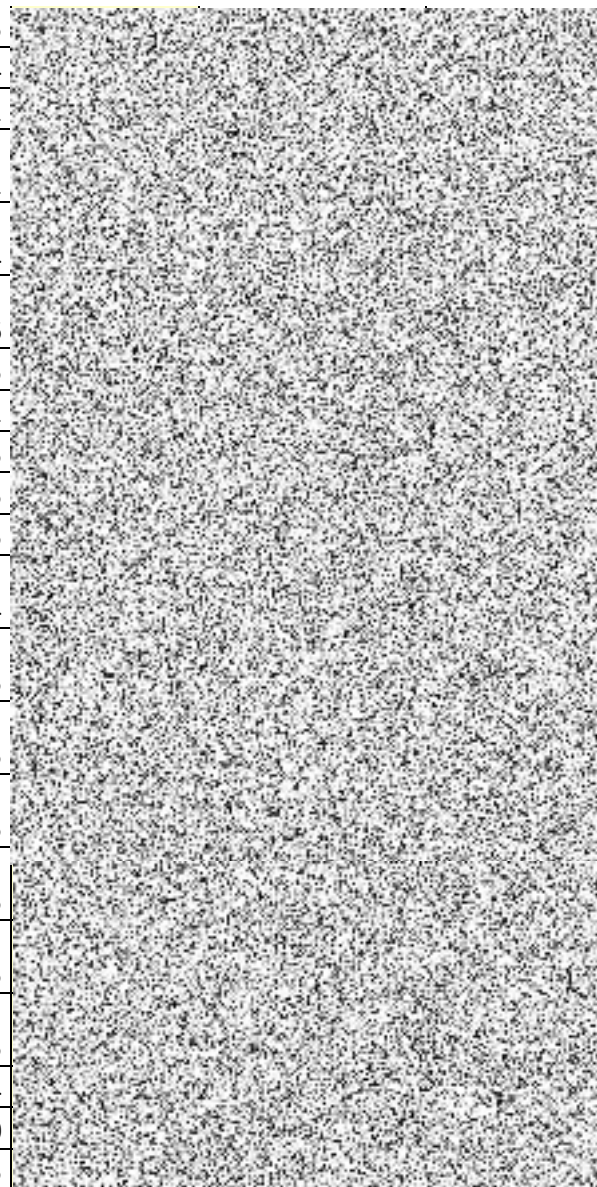

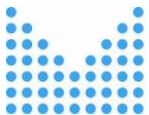

81	TOF-321	Sada barevného inkoustu a papíru Canon RP-1080V	Canon	ks	3
82	TOF-322	Štítky Brother DK-11201	Brother	ks	16
83	TOF-323	Štítky Brother DK-11202	Brother	ks	8
84	TOF-335	Tisková hlava HP 72 C9380A, grey + photo black	HP	ks	1
85	TOF-336	Tisková hlava HP 72 C9383A, magenta + cyan	HP	ks	1
86	TOF-337	Tisková hlava HP 72 C9384A, matte black + yellow	HP	ks	1
87	TOF-338	Toner Brother TN-1030, black	Brother	ks	4
88	TOF-342	Toner Brother TN-2320, black	Brother	ks	6
89	TOF-343	Toner Brother TN-241Bk, black	Brother	ks	2
90	TOF-344	Toner Brother TN-241C, cyan	Brother	ks	2
91	TOF-345	Toner Brother TN-241M, magenta	Brother	ks	2
92	TOF-346	Toner Brother TN-241Y, yellow	Brother	ks	2
93	TOF-35	Cartridge Canon CLI-581PB XXL, 2107C001, Photo blue	Canon	ks	3
94	TOF-367	Toner Canon 047 2164C002, black	Canon	ks	5
95	TOF-368	Toner Canon 055 3013C002, yellow	Canon	ks	2
96	TOF-369	Toner Canon 055 3014C002, magenta	Canon	ks	2
97	TOF-37	Cartridge Canon CLI-8C, cyan	Canon	ks	2
98	TOF-370	Toner Canon 055 3015C002, cyan	Canon	ks	2
99	TOF-38	Cartridge Canon CLI-8M, magenta	Canon	ks	2
100	TOF-386	Toner Canon C-EXV29Bk, 2790B002 black	Canon	ks	2
101	TOF-387	Toner Canon C-EXV29C 2794B002, cyan	Canon	ks	3
102	TOF-388	Toner Canon C-EXV29M 2798B002, magenta	Canon	ks	3
103	TOF-389	Toner Canon C-EXV29Y 2802B002, yellow	Canon	ks	3
104	TOF-39	Cartridge Canon CLI-8Y, yellow	Canon	ks	2
105	TOF-393	Toner Canon C-EXV34 3783B002, cyan	Canon	ks	1
106	TOF-394	Toner Canon C-EXV34 3784B002, magenta	Canon	ks	2
107	TOF-396	Toner Canon C-EXV40 3480B006, black	Canon	ks	29
108	TOF-404	Toner Canon CRG 047 2164C002, black	Canon	ks	96
109	TOF-411	Toner Canon CRG-054H 3025C002, yellow	Canon	ks	5

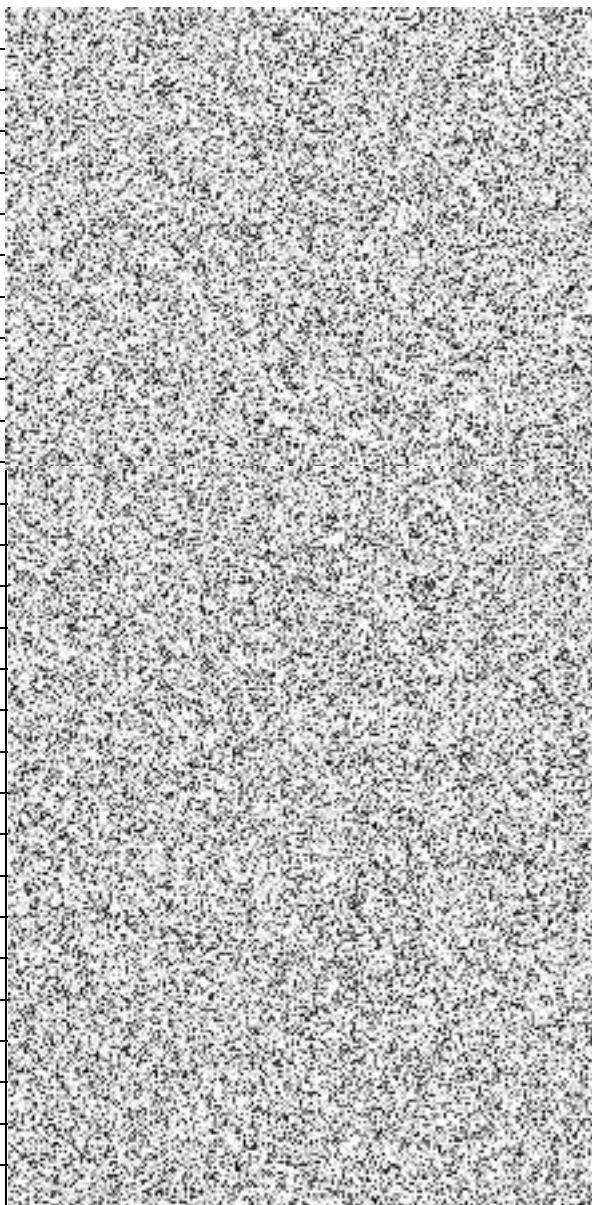

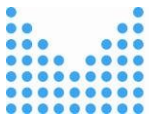

110	TOF-412	Toner Canon CRG-054H 3026C002, magenta	Canon	ks	5
111	TOF-413	Toner Canon CRG-054H 3027C002, cyan	Canon	ks	5
112	TOF-414	Toner Canon CRG-054H 3028C002, black	Canon	ks	10
113	TOF-419	Toner Canon CRG-718 2659B002, yellow	Canon	ks	11
114	TOF-420	Toner Canon CRG-718 2660B002, magenta	Canon	ks	13
115	TOF-421	Toner Canon CRG-718 2661B002, cyan	Canon	ks	11
116	TOF-422	Toner Canon CRG-718 2662B002, black	Canon	ks	14
117	TOF-423	Toner Canon CRG-719 3480B002, black	Canon	ks	25
118	TOF-426	Toner Canon CRG-726 3483B002, black	Canon	ks	8
119	TOF-429	Toner Canon CRG-732HBk 6264B002, black	Canon	ks	5
120	TOF-432	Toner Canon CRG-737Bk 9435B002, black	Canon	ks	1
121	TOF-444	Toner HP 103AD W1103AD, black (Neverstop)	HP	ks	2
122	TOF-445	Toner HP 335X W1335X, black	HP	ks	2
123	TOF-449	Toner HP CB435A, black	HP	ks	6
124	TOF-45	Cartridge Canon PFI-320 BK, black	Canon	ks	2
125	TOF-450	Toner HP CB436A, black	HP	ks	11
126	TOF-451	Toner HP CB540A, black	HP	ks	7
127	TOF-452	Toner HP CB541A, cyan	HP	ks	3
128	TOF-453	Toner HP CB542A, yellow	HP	ks	3
129	TOF-454	Toner HP CB543A, magenta	HP	ks	3
130	TOF-455	Toner HP CC530A, black	HP	ks	18
131	TOF-456	Toner HP CC531A, cyan	HP	ks	6
132	TOF-457	Toner HP CC532A, yellow	HP	ks	7
133	TOF-458	Toner HP CC533A, magenta	HP	ks	8
134	TOF-459	Toner HP CE250X, black	HP	ks	1
135	TOF-46	Cartridge Canon PFI-320 C, cyan	Canon	ks	2
136	TOF-460	Toner HP CE251A, cyan	HP	ks	2
137	TOF-462	Toner HP CE253A, magenta	HP	ks	1
138	TOF-468	Toner HP CE278A, black	HP	ks	19

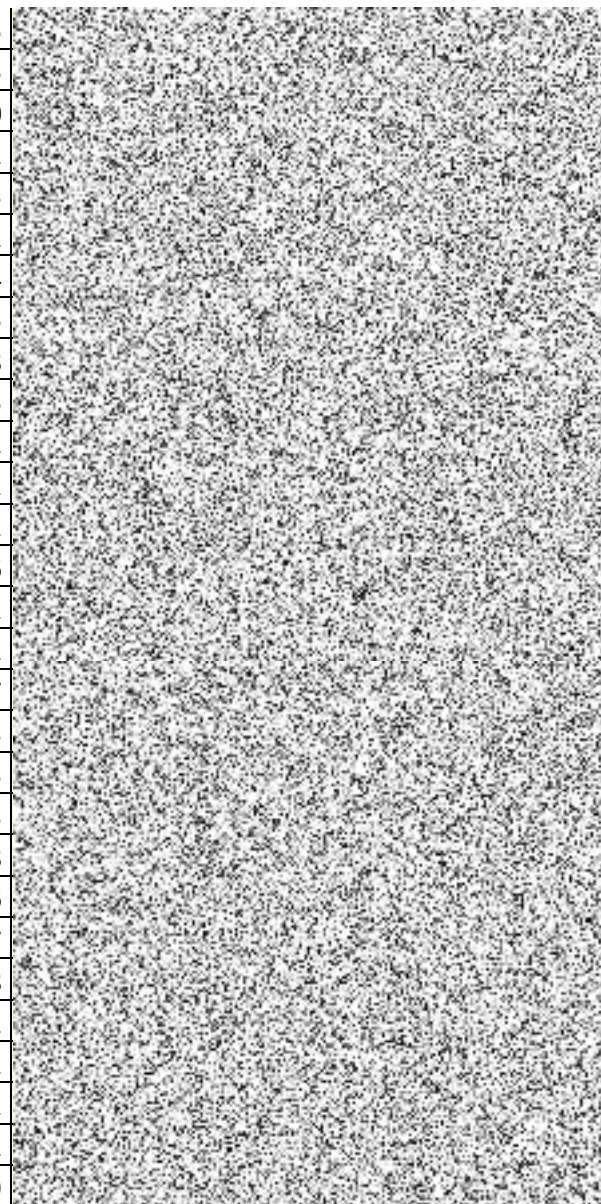

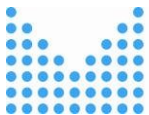

139	TOF-469	Toner HP CE285A, black	HP	ks	6
140	TOF-47	Cartridge Canon PFI-320 M, magenta	Canon	ks	2
141	TOF-473	Toner HP CE400A, black	HP	ks	6
142	TOF-474	Toner HP CE401A, cyan	HP	ks	5
143	TOF-475	Toner HP CE402A, yellow	HP	ks	3
144	TOF-476	Toner HP CE403A, magenta	HP	ks	2
145	TOF-477	Toner HP CE410A, black	HP	ks	1
146	TOF-478	Toner HP CE410X, black	HP	ks	7
147	TOF-479	Toner HP CE411A, cyan	HP	ks	10
148	TOF-48	Cartridge Canon PFI-320 MBK, mat black	Canon	ks	2
149	TOF-480	Toner HP CE412A, yellow	HP	ks	10
150	TOF-481	Toner HP CE413A, magenta	HP	ks	11
151	TOF-482	Toner HP CE505A, black	HP	ks	12
152	TOF-483	Toner HP CE505X, black	HP	ks	6
153	TOF-484	Toner HP CE740A, black	HP	ks	2
154	TOF-485	Toner HP CE741A, cyan	HP	ks	2
155	TOF-486	Toner HP CE742A, yellow	HP	ks	1
156	TOF-487	Toner HP CE743A, magenta	HP	ks	2
157	TOF-49	Cartridge Canon PFI-320 Y, yellow	Canon	ks	2
158	TOF-497	Toner HP CF259XC, black	HP	ks	1
159	TOF-502	Toner HP CF287A, 78A, black	HP	ks	2
160	TOF-503	Toner HP CF287X, 87X, black	HP	ks	2
161	TOF-504	Toner HP CF360X, black	HP	ks	3
162	TOF-506	Toner HP CF362X, yellow	HP	ks	1
163	TOF-520	Toner HP CF540X, black	HP	ks	13
164	TOF-522	Toner HP CF541X, cyan	HP	ks	6
165	TOF-524	Toner HP CF542X, yellow	HP	ks	6
166	TOF-526	Toner HP CF543X, magenta	HP	ks	6
167	TOF-527	Toner HP Q2612A, black	HP	ks	31

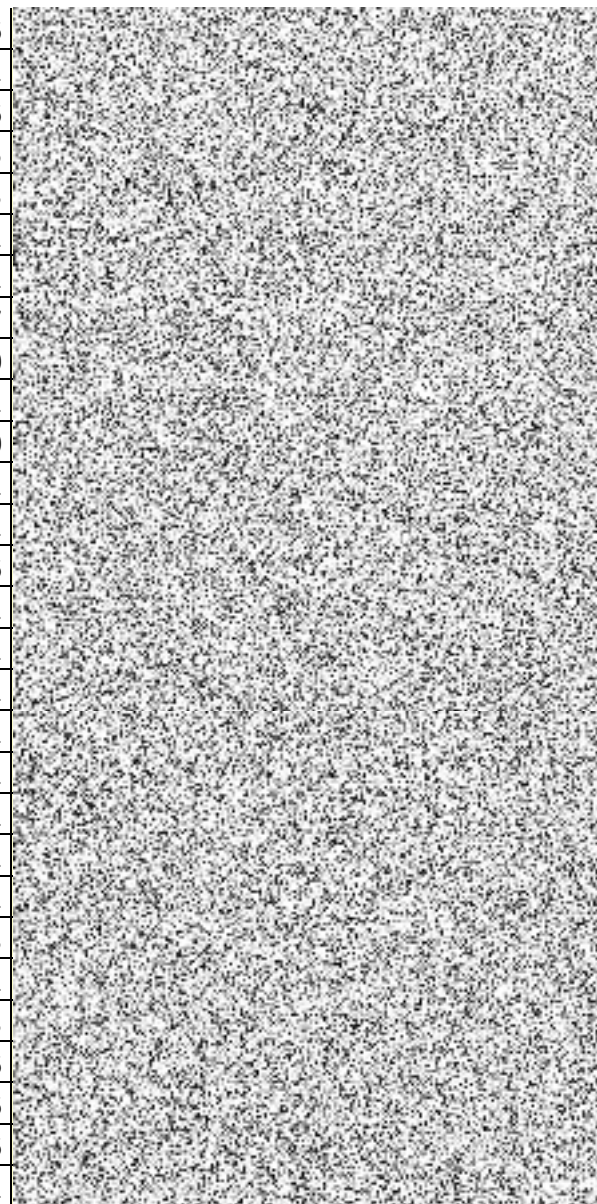



168	TOF-528	Toner HP Q2612AC, black	HP	ks	3
169	TOF-529	Toner HP Q2612AD, black, dual pack	HP	ks	1
170	TOF-533	Toner HP Q5949A, black	HP	ks	5
171	TOF-540	Toner HP Q7553A, black	HP	ks	9
172	TOF-541	Toner HP Q7553X, black	HP	ks	6
173	TOF-545	Toner HP W1350X, black	HP	ks	8
174	TOF-546	Toner HP W2030X, black	HP	ks	1
175	TOF-553	Toner HP W2070A č. 117A, black	HP	ks	3
176	TOF-554	Toner HP W2071A č. 117A, cyan	HP	ks	3
177	TOF-555	Toner HP W2072A č. 117A, yellow	HP	ks	3
178	TOF-556	Toner HP W2073A č. 117A magenta	HP	ks	3
179	TOF-562	Toner HPCF217A, 17A, black	HP	ks	19
180	TOF-565	Toner Konica Minolta A11G150 TN-319K, black	Konica Minolta	ks	1
181	TOF-568	Toner Konica Minolta A11G450, TN-319C, cyan	Konica Minolta	ks	1
182	TOF-570	Toner Konica Minolta A8DA150, TN324K, black	Konica Minolta	ks	4
183	TOF-571	Toner Konica Minolta A8DA250, TN324Y, yellow	Konica Minolta	ks	2
184	TOF-572	Toner Konica Minolta A8DA350, TN324M, magenta	Konica Minolta	ks	2
185	TOF-573	Toner Konica Minolta A8DA450, TN324C, cyan	Konica Minolta	ks	2
186	TOF-589	Toner Kyocera TK-1160	Kyocera	ks	2
187	TOF-604	Toner Kyocera TK5280C, 1T02TWCNL0, cyan	Kyocera	ks	3
188	TOF-605	Toner Kyocera TK5280K, 1T02TW0NL0, black	Kyocera	ks	3
189	TOF-606	Toner Kyocera TK5280M, 1T02TWNBL0, magenta	Kyocera	ks	3
190	TOF-607	Toner Kyocera TK5280Y, 1T02TWNAL0, yellow	Kyocera	ks	3
191	TOF-609	Toner Kyocera TK-8325C, cyan	Kyocera	ks	2

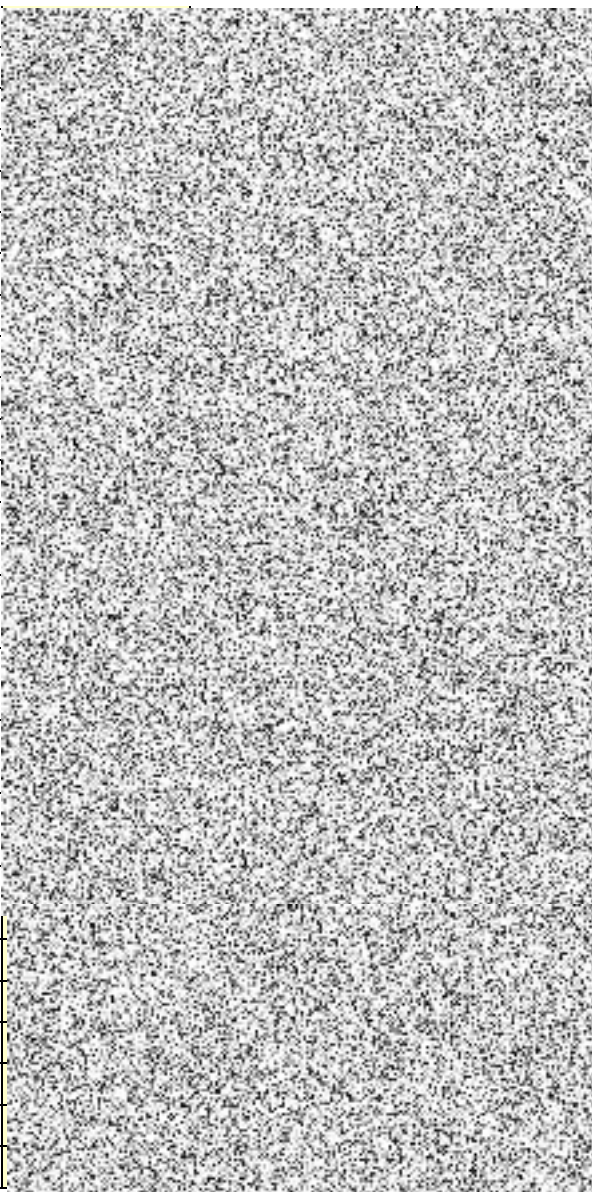

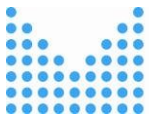

192	TOF-610	Toner Kyocera TK-8325K, black	Kyocera	ks	2
193	TOF-611	Toner Kyocera TK-8325Y, yellow	Kyocera	ks	2
194	TOF-612	Toner Kyocera TK-8345C, 1T02L7CNL0, cyan	Kyocera	ks	4
195	TOF-613	Toner Kyocera TK-8345K, 1T02L70NL0, black	Kyocera	ks	3
196	TOF-614	Toner Kyocera TK-8345M, 1T02L7BNL0, magenta	Kyocera	ks	4
197	TOF-615	Toner Kyocera TK-8345Y, 1T02L7ANL0, yellow	Kyocera	ks	5
198	TOF-619	Toner Lexmark 60F2H00, black	Lexmark	ks	2
199	TOF-620	Toner Lexmark 80C2HC0, cyan	Lexmark	ks	5
200	TOF-621	Toner Lexmark 80C2HK0, black	Lexmark	ks	5
201	TOF-624	Toner Lexmark 80C2SM0, magenta	Lexmark	ks	5
202	TOF-628	Toner Minolta AOV301H, black	Konica Minolta	ks	1
203	TOF-65	Cartridge Canon PGI-35Bk, black	Canon	ks	45
204	TOF-652	Toner OKI 44469722, yellow	OKI	ks	6
205	TOF-653	Toner OKI 44469723, magenta	OKI	ks	4
206	TOF-654	Toner OKI 44469724, cyan	OKI	ks	4
207	TOF-656	Toner OKI 44574702, black	OKI	ks	1
208	TOF-665	Toner OKI 44973508, black	OKI	ks	6
209	TOF-666	Toner OKI 44973533, yellow	OKI	ks	6
210	TOF-667	Toner OKI 44973534, magenta	OKI	ks	21
211	TOF-668	Toner OKI 44973535, cyan	OKI	ks	5
212	TOF-669	Toner OKI 44973536, black	OKI	ks	16
213	TOF-67	Cartridge Canon PGI-525PGBk, black	Canon	ks	6
214	TOF-670	Toner OKI 44992402, black	OKI	ks	35
215	TOF-671	Toner OKI 45488802, black	OKI	ks	10
216	TOF-674	Toner Oki 45807111, black	OKI	ks	2
217	TOF-677	Toner OKI 45862837, yellow	OKI	ks	2
218	TOF-678	Toner OKI 45862838, magenta	OKI	ks	2
219	TOF-679	Toner OKI 45862839, cyan	OKI	ks	2

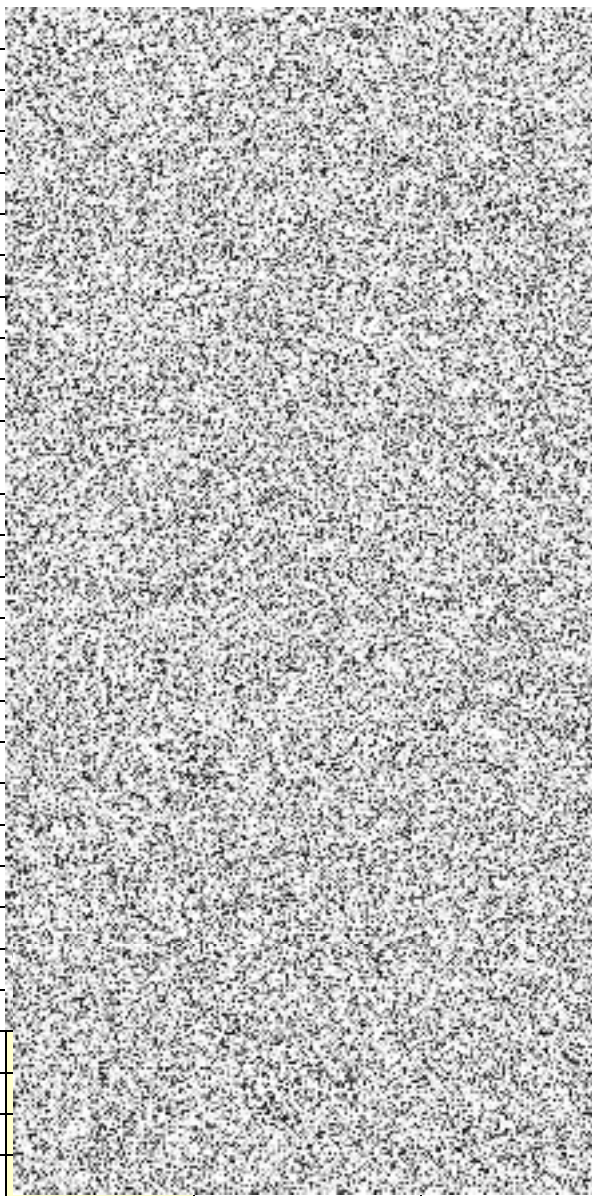

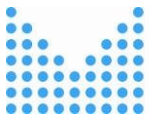

220	TOF-680	Toner OKI 45862840, black	OKI	ks	3
221	TOF-685	Toner OKI 46508709, yellow	OKI	ks	12
222	TOF-686	Toner OKI 46508710, magenta	OKI	ks	6
223	TOF-687	Toner OKI 46508711, cyan	OKI	ks	6
224	TOF-688	Toner OKI 46508712 - black	OKI	ks	4
225	TOF-69	Cartridge Canon PGI-550XL Bk, black	Canon	ks	10
226	TOF-693	Toner Ricoh 406990, black	Ricoh	ks	5
227	TOF-697	Toner Ricoh 841769, black	Ricoh	ks	40
228	TOF-698	Toner Ricoh 841925, black	Ricoh	ks	16
229	TOF-699	Toner Ricoh 841926, yellow	Ricoh	ks	8
230	TOF-700	Toner Ricoh 841927, magenta	Ricoh	ks	8
231	TOF-701	Toner Ricoh 841928, cyan	Ricoh	ks	8
232	TOF-703	Toner Ricoh 842042, black	Ricoh	ks	10
233	TOF-715	Toner Ricoh SP 3500XE (407646), black	Ricoh	ks	4
234	TOF-717	Toner Samsung CLT-C503L, cyan	Samsung	ks	5
235	TOF-721	Toner Samsung CLT-K503L, black	Samsung	ks	5
236	TOF-726	Toner Samsung CLT-M503L, magenta	Samsung	ks	5
237	TOF-73	Cartridge Canon PGI-5Bk, black	Canon	ks	4
238	TOF-731	Toner Samsung CLT-Y503L, yellow	Samsung	ks	5
239	TOF-736	Toner Samsung MLT-D116L, black	Samsung	ks	11
240	TOF-746	Toner Xerox 006R01160, black	Xerox	ks	20
241	TOF-747	Toner Xerox 006R04395, black	Xerox	ks	6
242	TOF-748	Toner Xerox 006R04396, cyan	Xerox	ks	6
243	TOF-749	Toner Xerox 006R04397, magenta	Xerox	ks	6
244	TOF-75	Cartridge Epson 2661, C13T266140, black	Epson	ks	10
245	TOF-750	Toner Xerox 006R04398, yellow	Xerox	ks	6
246	TOF-753	Toner Xerox 106R02773, black	Xerox	ks	4
247	TOF-77	Cartridge Epson 502XL black, INK, C13T02W14010	Epson	ks	13
248	TOF-78	Cartridge Epson 502XL cyan, INK, C13T02W24010	Epson	ks	8

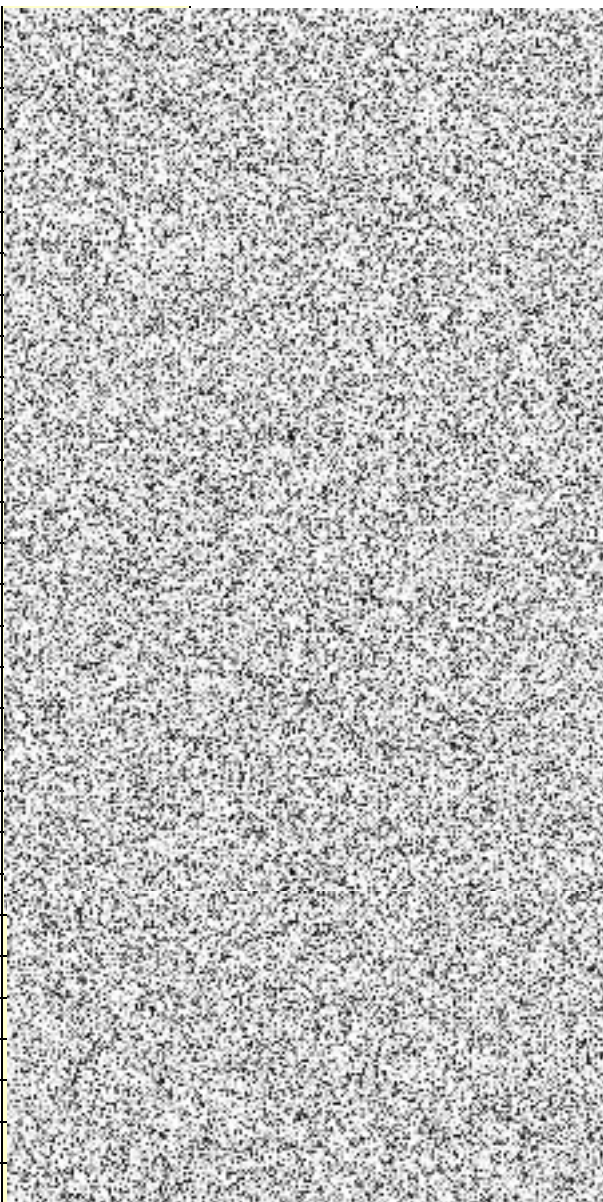

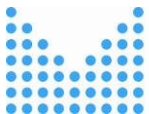

249	TOF-783	Cartridge Canon PG-545 /CL-546 CMYK (8287B005)	Canon	ks	4
250	TOF-79	Cartridge Epson 502XL magenta, INK, C13T02W34010	Epson	ks	8
251	TOF-80	Cartridge Epson 502XL yellow, INK, C13T02W44010	Epson	ks	8
252	TOF-805	Fotoválec Develop DR 313(barevný)	Develop	ks	3
253	TOF-81	Cartridge Epson 502XL, multipack B,C,M,Y	Epson	ks	5
254	TOF-822	Toner Brother TN-4100, black	Brother	ks	1
255	TOF-832	Toner Epson T00S1, C13T00S14A, black	Epson	ks	5
256	TOF-834	Toner HP Q7581A, cyan		ks	0
257	TOF-836	Toner Kyocera Mita TK-8325M, magenta	Kyocera	ks	1
258	TOF-853	Toner Ricoh 841991, black	Ricoh	ks	3
259	TOF-88	Cartridge Epson T2670, C13T267040, Y,M,C	Epson	ks	10
260	TOF-94	Cartridge Epson T6731, black	Epson	ks	2
261	TOF-95	Cartridge Epson T6732, cyan	Epson	ks	1
262	TOF-96	Cartridge Epson T6733, magenta	Epson	ks	1
263	TOF-97	Cartridge Epson T6734, yellow	Epson	ks	1
264	TOF-98	Cartridge Epson T6735, light cyan	Epson	ks	1
265	TOF-99	Cartridge Epson T6736, light magenta	Epson	ks	1
266	TOO-1211	cartridge Epson T6641, black	Epson	ks	3
267	TOO-1212	cartridge Epson T6642, cyan	Epson	ks	2
268	TOO-1213	cartridge Epson T6643, magenta	Epson	ks	2
269	TOO-1214	cartridge Epson T6644, yellow	Epson	ks	2
270	TOO-1221	páska Brother Tze-S241	Brother	ks	4
271	TOO-1244	cartridge Epson T7012, cyan	Epson	ks	2

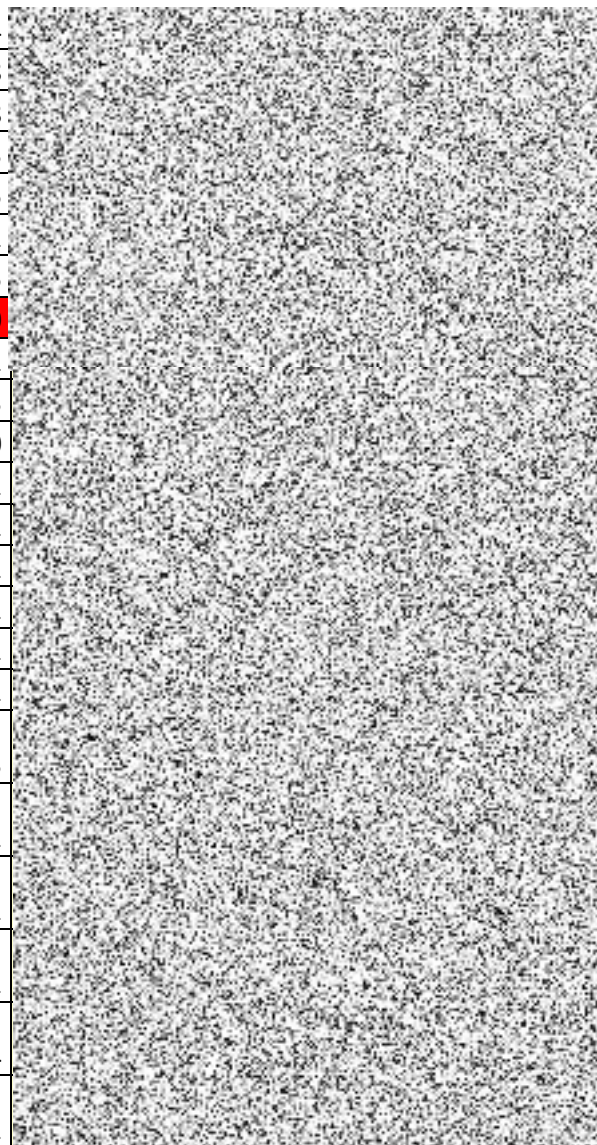



272	TOO-1248	cartridge EPSON T7891 XXL, black	Epson	ks	10
273	TOO-1251	cartridge EPSON T7893 XXL, magenta	Epson	ks	4
274	TOO-1254	válec Canon barevný tiskový válec EXV28, color	Canon	ks	4
275	TOO-1296	toner Ricoh 842095, black	Ricoh	ks	5
276	TOO-1297	toner Ricoh 842096, cyan	Ricoh	ks	4
277	TOO-1298	toner Ricoh 842097, magenta	Ricoh	ks	3
278	TOO-1299	toner Ricoh 842098, yellow	Ricoh	ks	3
279	TOO-133	odpadní nádobka Konica Minolta AODTWY0	Konica Minolta	ks	1
280	TOO-1339	toner DELL 3110/3115, black, CT350452	DELL	ks	1
281	TOO-140	Páska DYMO D1 (45803)	DYMO	ks	5
282	TOO-222	Cartridge Canon PGI-72 MBK/C/M/Y,/ R multipack, 6402B009	Canon	ks	6
283	TOO-231	Cartridge PGI-72MBK	Canon	ks	1
284	TOO-232	Cartridge PGI-72PBK	Canon	ks	1
285	TOO-250	Páska Brother TZe-FX621	Brother	ks	1
286	TOO-251	Páska Brother TZe-FX631	Brother	ks	1
287	TOO-276	Canon C-EXV 29, DRUM UNIT , 2778B003	Canon	ks	1
288	TOO-277	Canon C-EXV 29, DRUM UNIT , 2779B003	Canon	ks	1
289	TOO-294	toner HP 508x HIGH YIELD BLACK LJ	HP	ks	1
290	TOO-295	toner HP 508x HIGH YIELD CYAN LJ	HP	ks	1
291	TOO-296	toner HP 508X HIGH YIELD YELLOW LJ	HP	ks	1
292	TOO-297	toner HP 508X HIGH YIELD MAGENTA LJ	HP	ks	1
293	TOO-349	Páska Brother TZe-FX221	Brother	ks	1

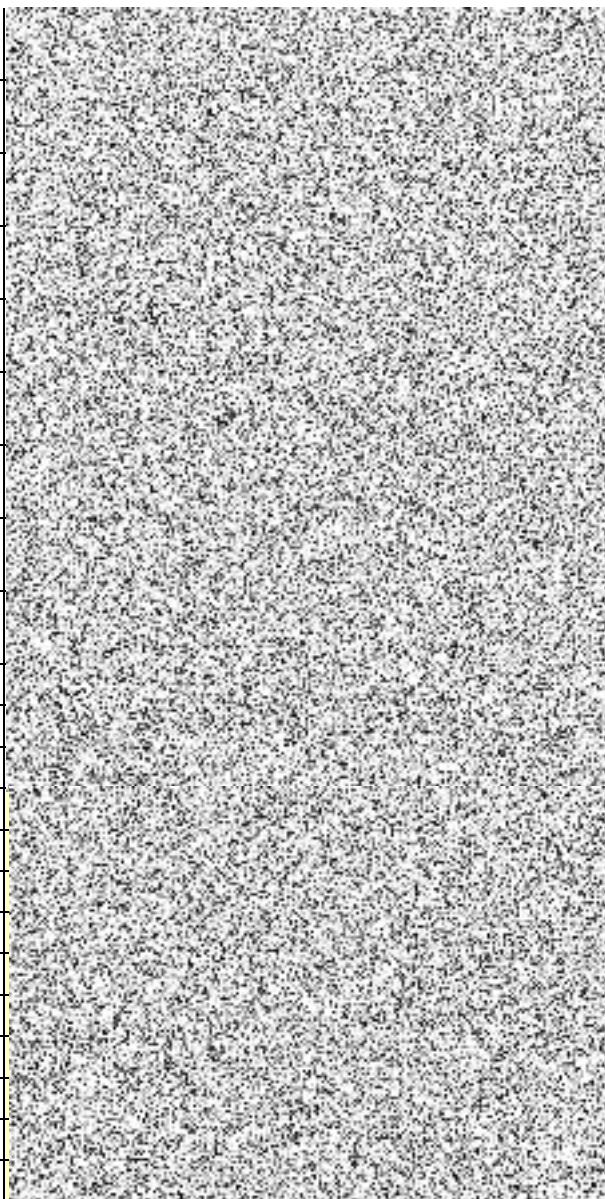

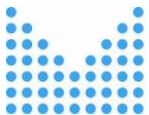

294	TOO-350	Páska Brother TZe-S211	Brother	ks	1
295	TOO-356	Cartridge Canon CLI-571 Multipack	Canon	ks	2
296	TOO-373	Xerox 106R02760, azurový	Xerox	ks	1
297	TOO-376	cartridge Epson T2701, black	Epson	ks	5
298	TOO-377	cartridge Epson T2702, cyan	Epson	ks	3
299	TOO-378	cartridge Epson T2703, magenta	Epson	ks	3
300	TOO-379	cartridge Epson T2704, yellow	Epson	ks	3
301	TOO-386	Páska barvicí do tiskárny Tally Genicom MT 6300, černá	Tally Genicom	ks	3
302	TOO-400	Toner HP 207A, HP W2210A - Černý	HP	ks	2
303	TOO-458	Epson C13T00S44A	Epson	ks	10
304	TOO-491	odpadní nádobka Canon FM35945000	Canon	ks	1
305	TOO-519	páska Brother TZe-141, průsvitná/černá	Brother	ks	1
306	TOO-53	Zapékací jednotka HP Fuser RM1-2764-020CN	HP	ks	1
307	TOO-553	toner Brother TN135Bk, black	Brother	ks	1
308	TOO-556	toner Brother TN2000, black	Brother	ks	1
309	TOO-562	toner Brother TN-3280, black	Brother	ks	2
310	TOO-583	toner Canon CRG-729C, cyan	Canon	ks	3
311	TOO-584	toner Canon CRG-729M, magenta	Canon	ks	1
312	TOO-585	toner Canon CRG-729Y, yellow	Canon	ks	1
313	TOO-586	toner Canon CRG-T, black	Canon	ks	3
314	TOO-604	toner HP CE250A, black	HP	ks	3
315	TOO-725	toner OKI 44059168, black	OKI	ks	4
316	TOO-749	toner Ricoh 842015, black	Ricoh	ks	4
317	TOO-84	Epson T9132 Cyan	Epson	ks	1
318	TOO-85	Epson T9133 Vivid Magenta	Epson	ks	1
319	TOO-86	Epson T9134 Yellow	Epson	ks	1
320	TOO-87	Epson T9135 Light Cyan	Epson	ks	1
321	TOO-879	toner Brother TN-2120, black	Brother	ks	3

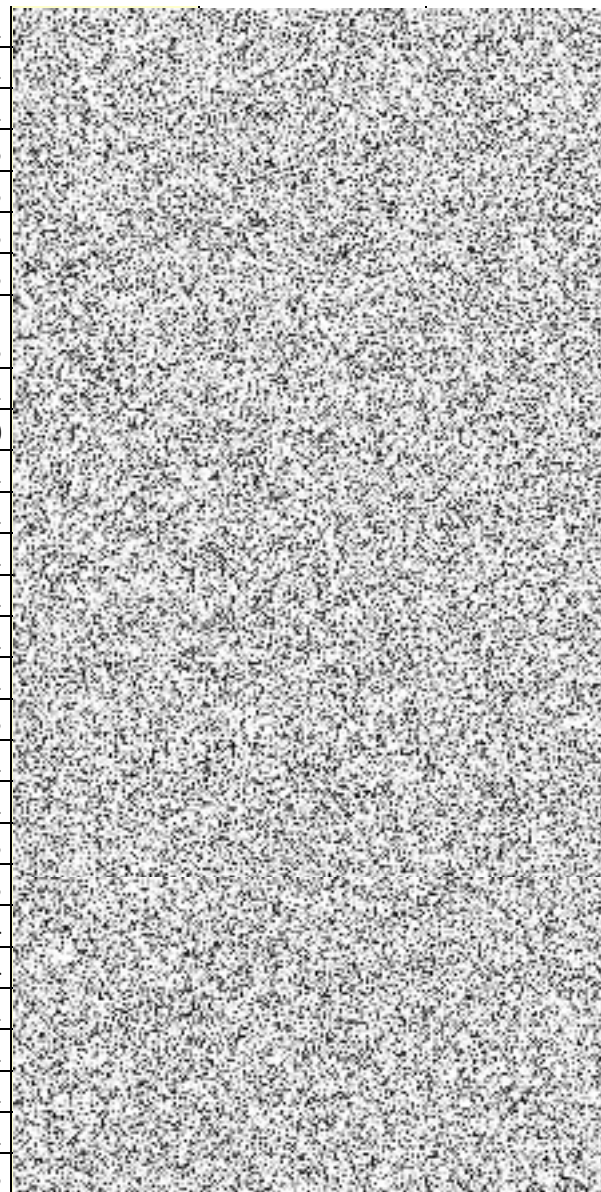

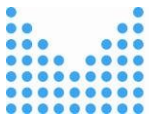

322	TOO-88	Epson T9136 Vivid L.Magenta	Epson	ks	1			
323	TOO-890	toner HP C7115X, black	HP	ks	3			
324	TOO-90	Epson T9137 Light Black	Epson	ks	1			
325	TOO-91	Epson T9138 Matte Black	Epson	ks	1			
326	TOO-94	Epson T9139 Light Light Black	Epson	ks	1			
327	TOO-941	toner HP CF380X, black	HP	ks	4			
328	TOO-942	toner HP CF381A, cyan	HP	ks	2			
329	TOO-943	toner HP CF382A, yellow	HP	ks	2			
330	TOO-944	toner HP CF383A, magenta	HP	ks	2			
331	TOO-958	páska Armor AXR7+, 83 mm x 74 m	Armor	ks	20			
332	TOO-995	toner Oki 44973512, black	OKI	ks	1			
Nabídková cena celkem				ks	1796		2 599 347,00 Kč	3 145 209,87 Kč

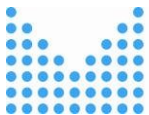

Název
zakázky:

Dodávky originálních a dodávky alternativních spotřebních materiálů pro stávající tiskárny a kopírovací stroje DNS 2023/1

MV-22465-11/VZ-2023

Název
části:

DNS Tonery 2023/1 - část 2 - Originály

Příloha 2

Kód komodity	Název komodity	Nakupované množství	Pověřující zadavatel	IČO	Fakturační adresa	Dodací adresa	Kontaktní údaje	Email
TOF-23	Cartridge Canon CLI-551XXL Bk, black	5	Bytová správa Ministerstva vnitra, s.p.o.	65737393	Na Pankráci 1623/72, Praha 14000	Na Pankráci 1623/72, Praha 14000		
TOF-24	Cartridge Canon CLI-551XXL C, cyan	5	Bytová správa Ministerstva vnitra, s.p.o.	65737393	Na Pankráci 1623/72, Praha 14000	Na Pankráci 1623/72, Praha 14000		
TOF-26	Cartridge Canon CLI-551XXL M, magenta	5	Bytová správa Ministerstva vnitra, s.p.o.	65737393	Na Pankráci 1623/72, Praha 14000	Na Pankráci 1623/72, Praha 14000		
TOF-27	Cartridge Canon CLI-551XXL Y, yellow	5	Bytová správa Ministerstva vnitra, s.p.o.	65737393	Na Pankráci 1623/72, Praha 14000	Na Pankráci 1623/72, Praha 14000		
TOF-342	Toner Brother TN-2320, black	4	Bytová správa Ministerstva vnitra, s.p.o.	65737393	Na Pankráci 1623/72, Praha 14000	Na Pankráci 1623/72, Praha 14000		
TOF-482	Toner HP CE505A, black	8	Bytová správa Ministerstva vnitra, s.p.o.	65737393	Na Pankráci 1623/72, Praha 14000	Na Pankráci 1623/72, Praha 14000		



TOF-69	Cartridge Canon PGI-550XL Bk, black	10	Bytová správa Ministerstva vnitra, s.p.o.	65737393	Na Pankráci 1623/72, Praha 14000	Na Pankráci 1623/72, Praha 14000
TOF-753	Toner Xerox 106R02773, black	2	Bytová správa Ministerstva vnitra, s.p.o.	65737393	Na Pankráci 1623/72, Praha 14000	Na Pankráci 1623/72, Praha 14000
TOO-1339	toner DELL 3110/3115, black, CT350452	1	Bytová správa Ministerstva vnitra, s.p.o.	65737393	Na Pankráci 1623/72, Praha 14000	Na Pankráci 1623/72, Praha 14000
TOF-11	Cartridge Canon CLI-36, color	8	Hasičský záchranný sbor hlavního města Prahy	70886288	Sokolská 1595/62, Praha 12124	Sokolská 1595/62, Praha 12124
TOF-65	Cartridge Canon PGI-35Bk, black	8	Hasičský záchranný sbor hlavního města Prahy	70886288	Sokolská 1595/62, Praha 12124	Sokolská 1595/62, Praha 12124
TOF-674	Toner Oki 45807111, black	2	Hasičský záchranný sbor hlavního města Prahy	70886288	Sokolská 1595/62, Praha 12124	Sokolská 1595/62, Praha 12124
TOF-693	Toner Ricoh 406990, black	5	Hasičský záchranný sbor Jihomoravského kraje	70884099	Zubatého 685/1, Brno 61400	Zubatého 685/1, Brno 61400
TOF-783	Cartridge Canon PG-545 /CL-546 CMYK (8287B005)	4	Hasičský záchranný sbor Jihomoravského kraje	65737393	Zubatého 685/1, Brno 61400	Zubatého 685/1, Brno 61400
TOO-1254	válec Canon barevný tiskový válec EXV28, color	4	Hasičský záchranný sbor Jihomoravského kraje	65737393	Zubatého 685/1, Brno 61400	Zubatého 685/1, Brno 61400
TOO-376	cartridge Epson T2701, black	5	Hasičský záchranný sbor Jihomoravského kraje	65737393	Zubatého 685/1, Brno 61400	Zubatého 685/1, Brno 61400
TOO-377	cartridge Epson T2702, cyan	3	Hasičský záchranný sbor Jihomoravského kraje	65737393	Zubatého 685/1, Brno 61400	Zubatého 685/1, Brno 61400

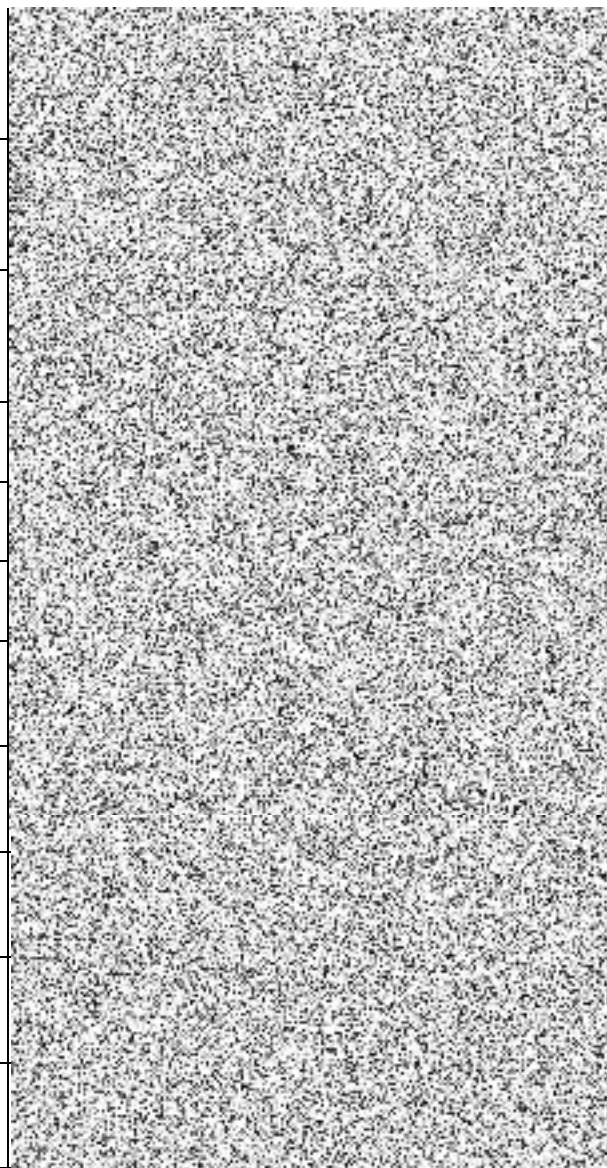



TOO-378	cartridge Epson T2703, magenta	3	Hasičský záchranný sbor Jihomoravského kraje	65737393	Zubatého 685/1, Brno 61400	Zubatého 685/1, Brno 61400
TOO-379	cartridge Epson T2704, yellow	3	Hasičský záchranný sbor Jihomoravského kraje	65737393	Zubatého 685/1, Brno 61400	Zubatého 685/1, Brno 61400
TOF-260	Páska Brother TZe-231 - podklad bílý, písmo černé, 12 mm x 8 m	1	Hasičský záchranný sbor Královéhradeckého kraje	70882525	HZS KHk, nábřeží U Přívozu 122/4, Hradec Králové 50003	HZS KHk, nábřeží U Přívozu 122/4, Hradec Králové 50003
TOF-261	Páska Brother TZe-241 - podklad bílý, písmo černé, 18 mm x 8 m	1	Hasičský záchranný sbor Královéhradeckého kraje	70882525	HZS KHk, nábřeží U Přívozu 122/4, Hradec Králové 50003	HZS KHk, nábřeží U Přívozu 122/4, Hradec Králové 50003
TOF-342	Toner Brother TN-2320, black	2	Hasičský záchranný sbor Královéhradeckého kraje	70882525	HZS KHk, nábřeží U Přívozu 122/4, Hradec Králové 50003	HZS KHk, nábřeží U Přívozu 122/4, Hradec Králové 50003
TOO-250	Páska Brother TZe-FX621	1	Hasičský záchranný sbor Královéhradeckého kraje	70882525	HZS KHk, nábřeží U Přívozu 122/4, Hradec Králové 50003	HZS KHk, nábřeží U Přívozu 122/4, Hradec Králové 50003
TOO-251	Páska Brother TZe-FX631	1	Hasičský záchranný sbor Královéhradeckého kraje	70882525	HZS KHk, nábřeží U Přívozu 122/4, Hradec Králové 50003	HZS KHk, nábřeží U Přívozu 122/4, Hradec Králové 50003
TOO-349	Páska Brother TZe-FX221	1	Hasičský záchranný sbor Královéhradeckého kraje	70882525	HZS KHk, nábřeží U Přívozu 122/4, Hradec Králové 50003	HZS KHk, nábřeží U Přívozu 122/4, Hradec Králové 50003

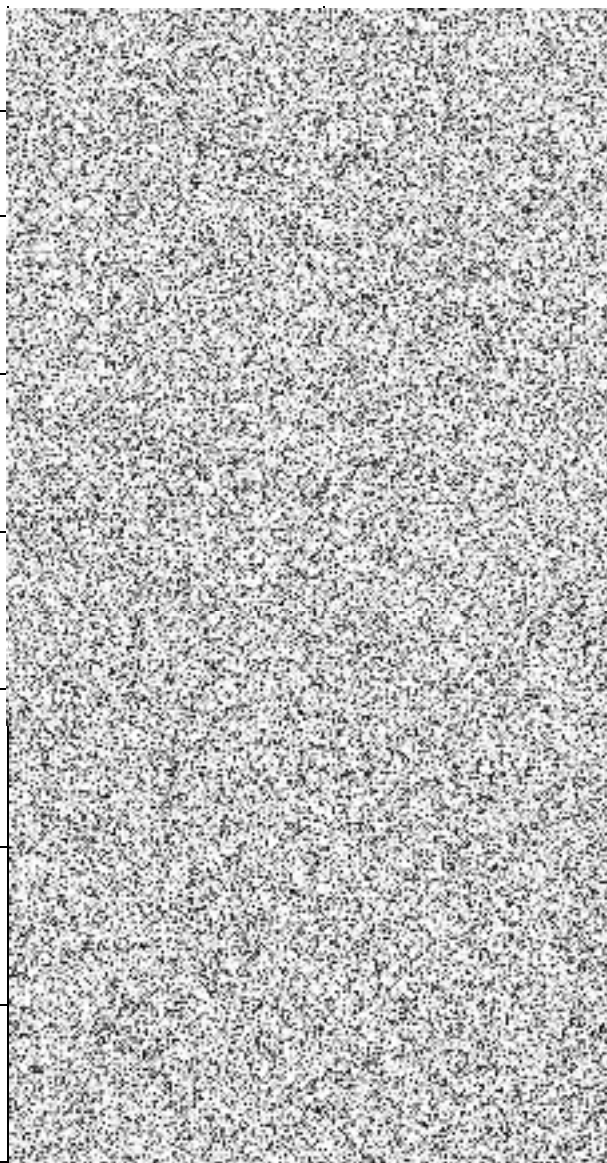

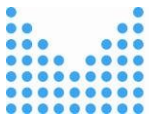

TOO-519	páska Brother TZe-141, průsvitná/černá	1	Hasičský záchranný sbor Královéhradeckého kraje	70882525	HZS KHK, nábřeží U Přívozu 122/4, Hradec Králové 50003	HZS KHK, nábřeží U Přívozu 122/4, Hradec Králové 50003
TOF-285	Páska DYMO 18483-D -podklad bílý, písmo černé, 12 mm x 5,5 m, polyesterová	5	Hasičský záchranný sbor Libereckého kraje	70888744	Barviřská 29/10, Liberec 46007	Šumavská 414/11, Liberec 46007
TOF-286	Páska DYMO 18488 -podklad bílý, písmo černé, 12 mm x 5,5 m, nylonová	5	Hasičský záchranný sbor Libereckého kraje	70888744	Barviřská 29/10, Liberec 46007	Šumavská 414/11, Liberec 46007
TOF-455	Toner HP CC530A, black	3	Hasičský záchranný sbor Libereckého kraje	70888744	Barviřská 29/10, Liberec 46007	Šumavská 414/11, Liberec 46007
TOF-456	Toner HP CC531A, cyan	1	Hasičský záchranný sbor Libereckého kraje	70888744	Barviřská 29/10, Liberec 46007	Šumavská 414/11, Liberec 46007
TOF-457	Toner HP CC532A, yellow	2	Hasičský záchranný sbor Libereckého kraje	70888744	Barviřská 29/10, Liberec 46007	Šumavská 414/11, Liberec 46007
TOF-458	Toner HP CC533A, magenta	3	Hasičský záchranný sbor Libereckého kraje	70888744	Barviřská 29/10, Liberec 46007	Šumavská 414/11, Liberec 46007
TOF-468	Toner HP CE278A, black	4	Hasičský záchranný sbor Libereckého kraje	70888744	Barviřská 29/10, Liberec 46007	Šumavská 414/11, Liberec 46007
TOF-481	Toner HP CE413A, magenta	1	Hasičský záchranný sbor Libereckého kraje	70888744	Barviřská 29/10, Liberec 46007	Šumavská 414/11, Liberec 46007
TOF-666	Toner OKI 44973533, yellow	1	Hasičský záchranný sbor Libereckého kraje	70888744	Barviřská 29/10, Liberec 46007	Šumavská 414/11, Liberec 46007
TOF-667	Toner OKI 44973534, magenta	1	Hasičský záchranný sbor Libereckého kraje	70888744	Barviřská 29/10, Liberec 46007	Šumavská 414/11, Liberec 46007
N-03	Cartridge Canon PFI-1700 C, cyan, 0776C001	1	Hasičský záchranný sbor Libereckého kraje	70888744	Barviřská 29/10, Liberec 46007	Šumavská 414/11, Liberec 46007
N-04	Cartridge Canon PFI-1700 GY, gray, 0781C001	1	Hasičský záchranný sbor Libereckého kraje	70888744	Barviřská 29/10, Liberec 46007	Šumavská 414/11, Liberec 46007
N-05	Cartridge Canon PFI-1700 M, magenta, 0777C001	1	Hasičský záchranný sbor Libereckého kraje	70888744	Barviřská 29/10, Liberec 46007	Šumavská 414/11, Liberec 46007

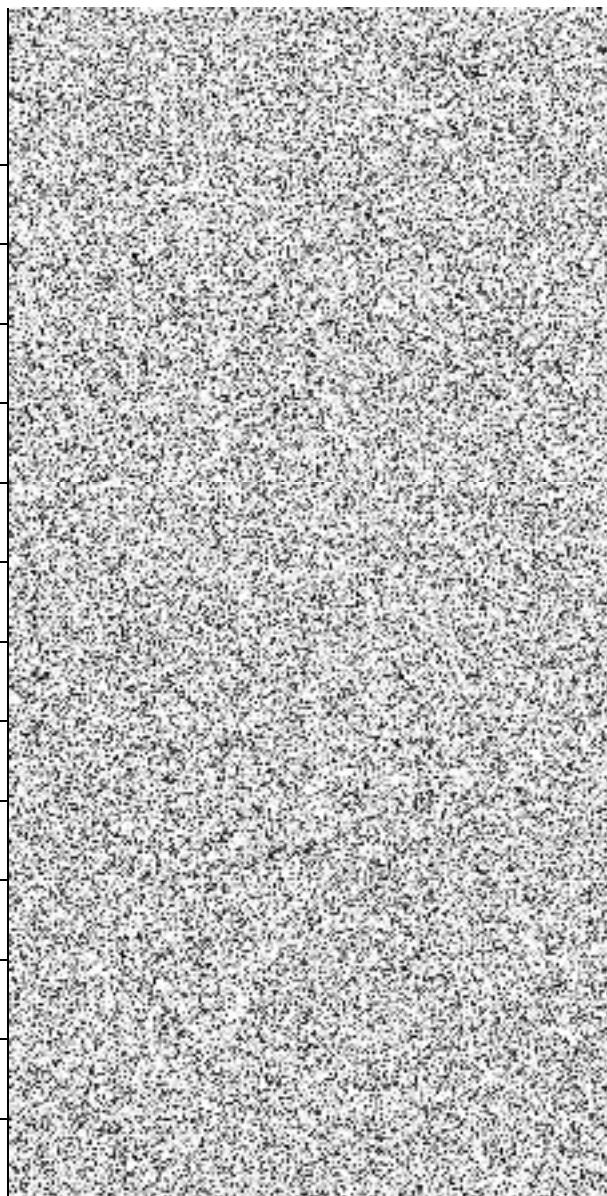



N-06	Cartridge Canon PFI-1700 MBK, matt black, 0774C001	1	Hasičský záchranný sbor Libereckého kraje	70888744	Barviřská 29/10, Liberec 46007	Šumavská 414/11, Liberec 46007
N-07	Cartridge Canon PFI-1700 PBK, photo black, 0775C001	1	Hasičský záchranný sbor Libereckého kraje	70888744	Barviřská 29/10, Liberec 46007	Šumavská 414/11, Liberec 46007
N-08	Cartridge Canon PFI-1700 PC, photo cyan, 0779C001	1	Hasičský záchranný sbor Libereckého kraje	70888744	Barviřská 29/10, Liberec 46007	Šumavská 414/11, Liberec 46007
N-09	Cartridge Canon PFI-1700 PM, photo magenta, 0780C001	1	Hasičský záchranný sbor Libereckého kraje	70888744	Barviřská 29/10, Liberec 46007	Šumavská 414/11, Liberec 46007
N-10	Cartridge Canon PFI-1700 Y, yellow, 0778C001	1	Hasičský záchranný sbor Libereckého kraje	70888744	Barviřská 29/10, Liberec 46007	Šumavská 414/11, Liberec 46007
N-12	Odpadní nádoba Canon MC-30, 1156C002	1	Hasičský záchranný sbor Libereckého kraje	70888744	Barviřská 29/10, Liberec 46007	Šumavská 414/11, Liberec 46007
TOF-288	Páska DYMO 45018 S0720580, podklad žlutý, písmo černé, 12 mm x 7 m	5	Hasičský záchranný sbor Moravskoslezského kraje	70884561	Výškovická 2995/40, Ostrava 70030	Výškovická 2995/40, Ostrava 70030
TOF-290	Páska DYMO D1 40913, S0720680, podklad černý, písmo bílé, 9 mm x 7 m	5	Hasičský záchranný sbor Moravskoslezského kraje	70884561	Výškovická 2995/40, Ostrava 70030	Výškovická 2995/40, Ostrava 70030
TOF-293	Páska DYMO D1 40918, S0720730, podklad žlutý, písmo černé, 9 mm x 7 m	5	Hasičský záchranný sbor Moravskoslezského kraje	70884561	Výškovická 2995/40, Ostrava 70030	Výškovická 2995/40, Ostrava 70030
TOF-299	Páska DYMO D1 45013, S0720530, podklad bílý, písmo černé, 12 mm x 7 m	5	Hasičský záchranný sbor Moravskoslezského kraje	70884561	Výškovická 2995/40, Ostrava 70030	Výškovická 2995/40, Ostrava 70030
TOF-419	Toner Canon CRG-718 2659B002, yellow	3	Hasičský záchranný sbor Moravskoslezského kraje	70884561	Výškovická 2995/40, Ostrava 70030	Výškovická 2995/40, Ostrava 70030
TOF-420	Toner Canon CRG-718 2660B002, magenta	3	Hasičský záchranný sbor Moravskoslezského kraje	70884561	Výškovická 2995/40, Ostrava 70030	Výškovická 2995/40, Ostrava 70030
TOF-421	Toner Canon CRG-718 2661B002, cyan	3	Hasičský záchranný sbor	70884561	Výškovická 2995/40, Ostrava 70030	Výškovická 2995/40, Ostrava 70030

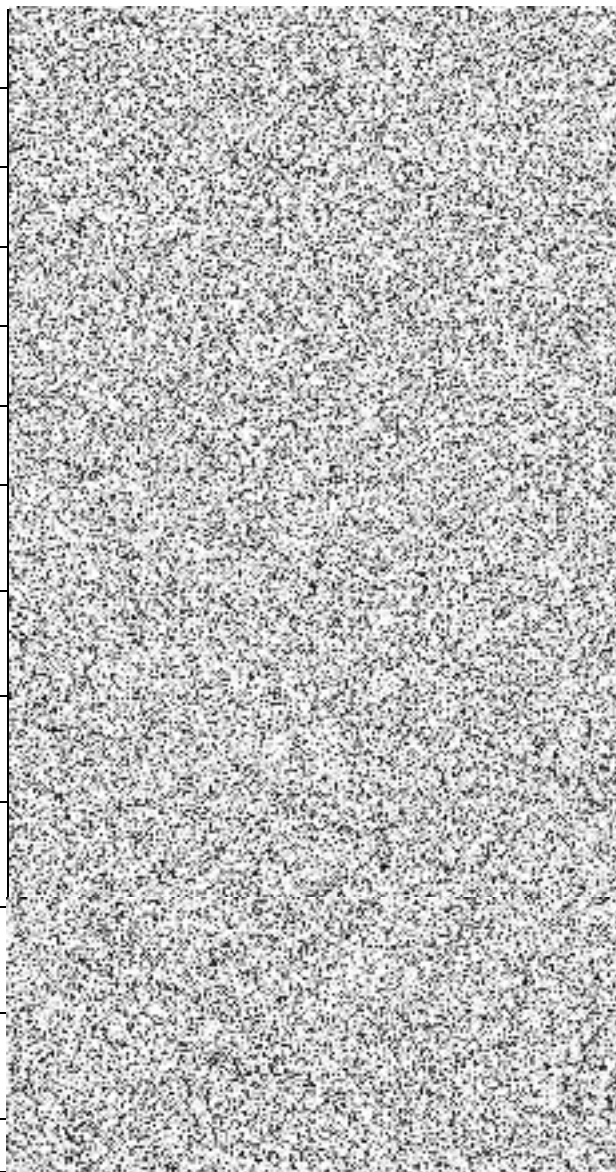



			Moravskoslezského kraje			
TOF-529	Toner HP Q2612AD, black, dual pack	1	Hasičský záchranný sbor Moravskoslezského kraje	70884561	Výškovická 2995/40, Ostrava 70030	Výškovická 2995/40, Ostrava 70030
TOF-565	Toner Konica Minolta A11G150 TN-319K, black	1	Hasičský záchranný sbor Moravskoslezského kraje	70884561	Výškovická 2995/40, Ostrava 70030	Výškovická 2995/40, Ostrava 70030
TOF-568	Toner Konica Minolta A11G450, TN-319C, cyan	1	Hasičský záchranný sbor Moravskoslezského kraje	70884561	Výškovická 2995/40, Ostrava 70030	Výškovická 2995/40, Ostrava 70030
TOF-652	Toner OKI 44469722, yellow	6	Hasičský záchranný sbor Moravskoslezského kraje	70884561	Výškovická 2995/40, Ostrava 70030	Výškovická 2995/40, Ostrava 70030
TOF-653	Toner OKI 44469723, magenta	4	Hasičský záchranný sbor Moravskoslezského kraje	70884561	Výškovická 2995/40, Ostrava 70030	Výškovická 2995/40, Ostrava 70030
TOF-654	Toner OKI 44469724, cyan	4	Hasičský záchranný sbor Moravskoslezského kraje	70884561	Výškovická 2995/40, Ostrava 70030	Výškovická 2995/40, Ostrava 70030
TOF-665	Toner OKI 44973508, black	6	Hasičský záchranný sbor Moravskoslezského kraje	70884561	Výškovická 2995/40, Ostrava 70030	Výškovická 2995/40, Ostrava 70030
TOF-669	Toner OKI 44973536, black	5	Hasičský záchranný sbor Moravskoslezského kraje	70884561	Výškovická 2995/40, Ostrava 70030	Výškovická 2995/40, Ostrava 70030
TOF-685	Toner OKI 46508709, yellow	12	Hasičský záchranný sbor Moravskoslezského kraje	70884561	Výškovická 2995/40, Ostrava 70030	Výškovická 2995/40, Ostrava 70030
TOF-686	Toner OKI 46508710, magenta	6	Hasičský záchranný sbor Moravskoslezského kraje	70884561	Výškovická 2995/40, Ostrava 70030	Výškovická 2995/40, Ostrava 70030
TOF-687	Toner OKI 46508711, cyan	6	Hasičský záchranný sbor	70884561	Výškovická 2995/40, Ostrava 70030	Výškovická 2995/40, Ostrava 70030

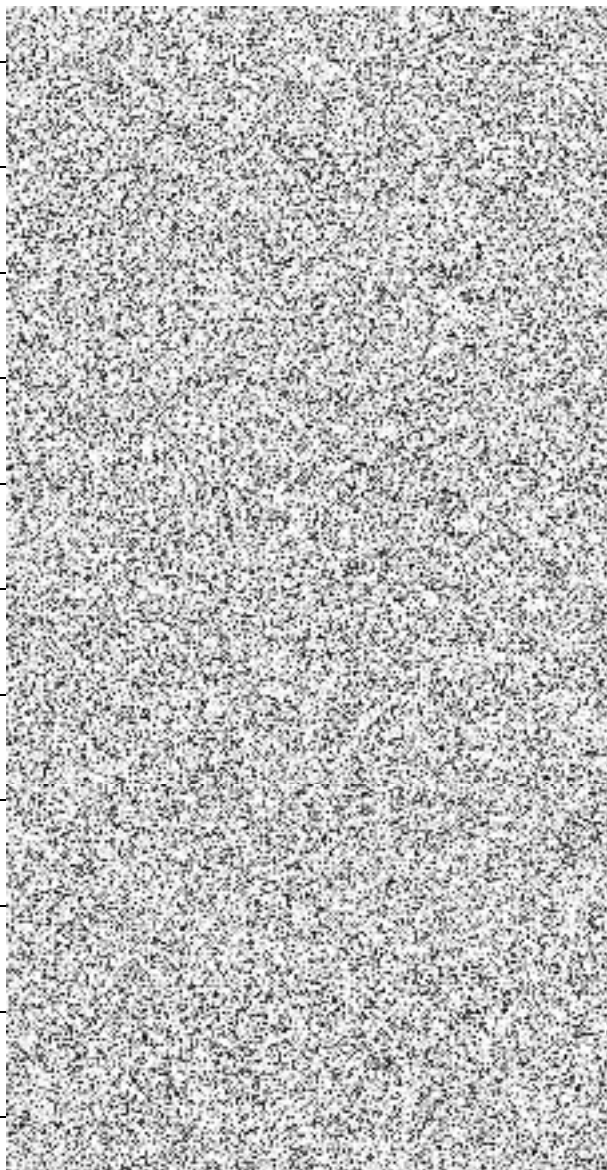



			Moravskoslezského kraje			
TOF-688	Toner OKI 46508712 - black	4	Hasičský záchranný sbor Moravskoslezského kraje	70884561	Výškovická 2995/40, Ostrava 70030	Výškovická 2995/40, Ostrava 70030
N-01	Páska DYMO D1 45015, S0720550, podklad bílý, písmo červené, 12 mm x 7 m	5	Hasičský záchranný sbor Moravskoslezského kraje	70884561	Výškovická 2995/40, Ostrava 70030	Výškovická 2995/40, Ostrava 70030
TOF-213	Drum Konica Minolta DR-311K, black (tiskový válec)	1	Hasičský záchranný sbor Olomouckého kraje	70885940	Schweitzerova 524/91, Olomouc 77900	Schweitzerova 524/91, Olomouc 77900
TOF-247	Odpadní nádoba pro tiskárnu Canon IR C5030, 5035, FM3-5945-000	1	Hasičský záchranný sbor Olomouckého kraje	70885940	Schweitzerova 524/91, Olomouc 77900	Schweitzerova 524/91, Olomouc 77900
TOF-386	Toner Canon C-EXV29Bk, 2790B002 black	2	Hasičský záchranný sbor Olomouckého kraje	70885940	Schweitzerova 524/91, Olomouc 77900	Schweitzerova 524/91, Olomouc 77900
TOF-387	Toner Canon C-EXV29C 2794B002, cyan	3	Hasičský záchranný sbor Olomouckého kraje	70885940	Schweitzerova 524/91, Olomouc 77900	Schweitzerova 524/91, Olomouc 77900
TOF-388	Toner Canon C-EXV29M 2798B002, magenta	3	Hasičský záchranný sbor Olomouckého kraje	70885940	Schweitzerova 524/91, Olomouc 77900	Schweitzerova 524/91, Olomouc 77900
TOF-389	Toner Canon C-EXV29Y 2802B002, yellow	3	Hasičský záchranný sbor Olomouckého kraje	70885940	Schweitzerova 524/91, Olomouc 77900	Schweitzerova 524/91, Olomouc 77900
TOF-426	Toner Canon CRG-726 3483B002, black	8	Hasičský záchranný sbor Olomouckého kraje	70885940	Schweitzerova 524/91, Olomouc 77900	Schweitzerova 524/91, Olomouc 77900
TOF-429	Toner Canon CRG-732HBk 6264B002, black	5	Hasičský záchranný sbor Olomouckého kraje	70885940	Schweitzerova 524/91, Olomouc 77900	Schweitzerova 524/91, Olomouc 77900
TOF-450	Toner HP CB436A, black	8	Hasičský záchranný sbor Olomouckého kraje	70885940	Schweitzerova 524/91, Olomouc 77900	Schweitzerova 524/91, Olomouc 77900
TOF-540	Toner HP Q7553A, black	3	Hasičský záchranný sbor Olomouckého kraje	70885940	Schweitzerova 524/91, Olomouc 77900	Schweitzerova 524/91, Olomouc 77900
TOF-570	Toner Konica Minolta A8DA150, TN324K, black	3	Hasičský záchranný sbor Olomouckého kraje	70885940	Schweitzerova 524/91, Olomouc 77900	Schweitzerova 524/91, Olomouc 77900

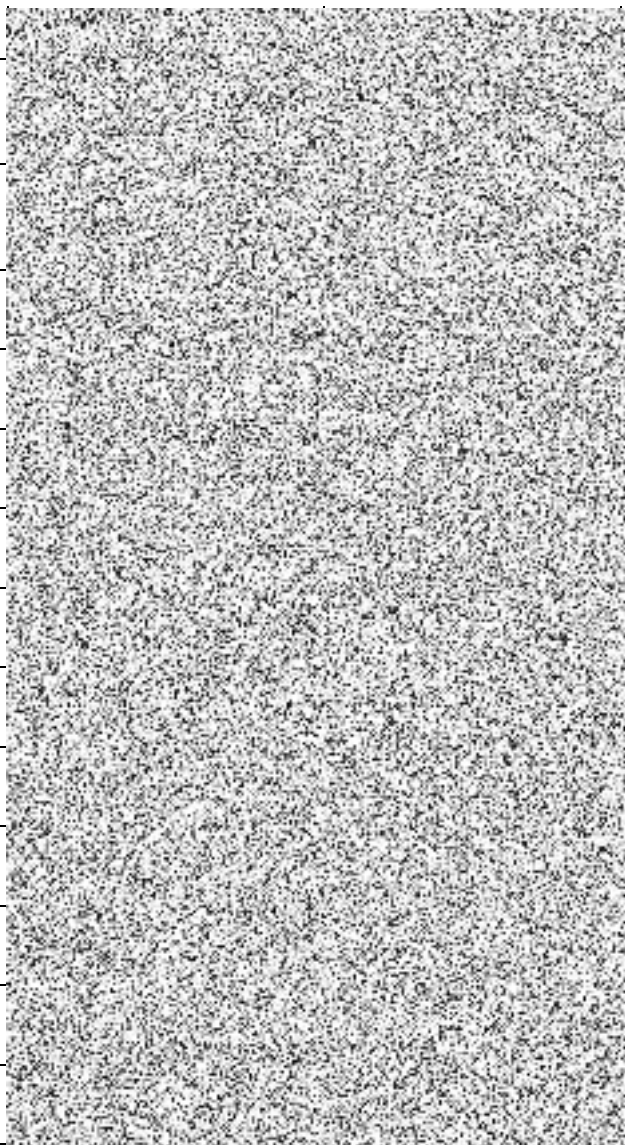



TOF-571	Toner Konica Minolta A8DA250, TN324Y, yellow	2	Hasičský záchranný sbor Olomouckého kraje	70885940	Schweitzerova 524/91, Olomouc 77900	Schweitzerova 524/91, Olomouc 77900
TOF-572	Toner Konica Minolta A8DA350, TN324M, magenta	2	Hasičský záchranný sbor Olomouckého kraje	70885940	Schweitzerova 524/91, Olomouc 77900	Schweitzerova 524/91, Olomouc 77900
TOF-573	Toner Konica Minolta A8DA450, TN324C, cyan	2	Hasičský záchranný sbor Olomouckého kraje	70885940	Schweitzerova 524/91, Olomouc 77900	Schweitzerova 524/91, Olomouc 77900
TOF-805	Fotoválec Develop DR 313(barevný)	3	Hasičský záchranný sbor Olomouckého kraje	70885940	Schweitzerova 524/91, Olomouc 77900	Schweitzerova 524/91, Olomouc 77900
TOF-822	Toner Brother TN-4100, black	1	Hasičský záchranný sbor Olomouckého kraje	70885940	Schweitzerova 524/91, Olomouc 77900	Schweitzerova 524/91, Olomouc 77900
TOF-834	Toner HP Q7581A, cyan	0	Hasičský záchranný sbor Olomouckého kraje	70885940	Schweitzerova 524/91, Olomouc 77900	Schweitzerova 524/91, Olomouc 77900
TOO-133	odpadní nádobka Konica Minolta A0DTWY0	1	Hasičský záchranný sbor Olomouckého kraje	70885940	Schweitzerova 524/91, Olomouc 77900	Schweitzerova 524/91, Olomouc 77900
TOO-276	Canon C-EXV 29, DRUM UNIT , 2778B003	1	Hasičský záchranný sbor Olomouckého kraje	70885940	Schweitzerova 524/91, Olomouc 77900	Schweitzerova 524/91, Olomouc 77900
TOO-277	Canon C-EXV 29, DRUM UNIT , 2779B003	1	Hasičský záchranný sbor Olomouckého kraje	70885940	Schweitzerova 524/91, Olomouc 77900	Schweitzerova 524/91, Olomouc 77900
TOO-491	odpadní nádobka Canon FM35945000	1	Hasičský záchranný sbor Olomouckého kraje	70885940	Schweitzerova 524/91, Olomouc 77900	Schweitzerova 524/91, Olomouc 77900
TOO-583	toner Canon CRG-729C, cyan	3	Hasičský záchranný sbor Olomouckého kraje	70885940	Schweitzerova 524/91, Olomouc 77900	Schweitzerova 524/91, Olomouc 77900
TOO-584	toner Canon CRG-729M, magenta	1	Hasičský záchranný sbor Olomouckého kraje	70885940	Schweitzerova 524/91, Olomouc 77900	Schweitzerova 524/91, Olomouc 77900
TOO-585	toner Canon CRG-729Y, yellow	1	Hasičský záchranný sbor Olomouckého kraje	70885940	Schweitzerova 524/91, Olomouc 77900	Schweitzerova 524/91, Olomouc 77900
TOO-586	toner Canon CRG-T, black	3	Hasičský záchranný sbor Olomouckého kraje	70885940	Schweitzerova 524/91, Olomouc 77900	Schweitzerova 524/91, Olomouc 77900
TOF-252	Páska Brother DK-22223, kontinuální papírová páska, lepící, černý tisk na bílé, 50 mm x 30,48 m	4	Hasičský záchranný sbor Pardubického kraje	70885869	Teplého 1526, Pardubice 53002	Teplého 1526, Pardubice 53002

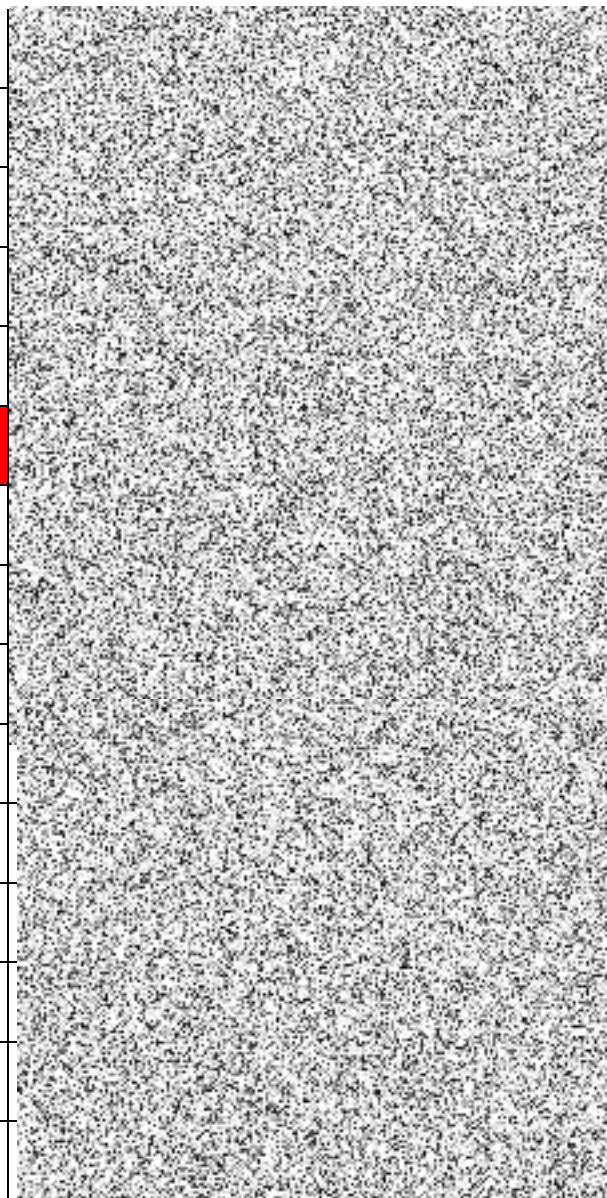



TOF-255	Páska BROTHER HSE-231 Smršťovací bužírka bílá/černá šíře 11,7mm	4	Hasičský záchranný sbor Pardubického kraje	70885869	Teplého 1526, Pardubice 53002	Teplého 1526, Pardubice 53002
TOF-267	Páska Brother TZe-B31- podklad oranžový, písmo černé, 12 mm x 8 m	4	Hasičský záchranný sbor Pardubického kraje	70885869	Teplého 1526, Pardubice 53002	Teplého 1526, Pardubice 53002
TOF-268	Páska Brother TZe-B51- podklad oranžový, písmo černé, 24 mm x 8 m	6	Hasičský záchranný sbor Pardubického kraje	70885869	Teplého 1526, Pardubice 53002	Teplého 1526, Pardubice 53002
TOF-273	Páska Brother TZe-S231 - podklad bílý, písmo černé, 12 mm x 8 m	4	Hasičský záchranný sbor Pardubického kraje	70885869	Teplého 1526, Pardubice 53002	Teplého 1526, Pardubice 53002
TOF-274	Páska Brother TZe-S241 - podklad bílý, písmo černé, 18 mm x 8 m	4	Hasičský záchranný sbor Pardubického kraje	70885869	Teplého 1526, Pardubice 53002	Teplého 1526, Pardubice 53002
TOF-275	Páska Brother TZe-S251 - podklad bílý, písmo černé, 24 mm x 8 m	4	Hasičský záchranný sbor Pardubického kraje	70885869	Teplého 1526, Pardubice 53002	Teplého 1526, Pardubice 53002
TOF-279	Páska Brother TZe-S641 - podklad žlutý, písmo černé, 18 mm x 8 m	4	Hasičský záchranný sbor Pardubického kraje	70885869	Teplého 1526, Pardubice 53002	Teplého 1526, Pardubice 53002
TOO-1221	páska Brother Tze-S241	4	Hasičský záchranný sbor Pardubického kraje	70885869	Teplého 1526, Pardubice 53002	Teplého 1526, Pardubice 53002
TOF-228	Drum OKI 44574302 pro 411, black (tiskový válec)	3	Hasičský záchranný sbor Plzeňského kraje	70883378	Kaplířova 2726/9, Plzeň 30100	Kaplířova 2726/9, Plzeň 30100
TOF-256	Páska Brother TZE-S131 - podklad průhledný, písmo černé, 12 mm x 8 m, VPT008482	1	Hasičský záchranný sbor Plzeňského kraje	70883378	Kaplířova 2726/9, Plzeň 30100	Kaplířova 2726/9, Plzeň 30100
TOF-260	Páska Brother TZe-231 - podklad bílý, písmo černé, 12 mm x 8 m	2	Hasičský záchranný sbor Plzeňského kraje	70883378	Kaplířova 2726/9, Plzeň 30100	Kaplířova 2726/9, Plzeň 30100
TOF-272	Páska Brother TZe-S221 - podklad bílý, písmo černé, 9 mm x 8 m	1	Hasičský záchranný sbor Plzeňského kraje	70883378	Kaplířova 2726/9, Plzeň 30100	Kaplířova 2726/9, Plzeň 30100
TOF-273	Páska Brother TZe-S231 - podklad bílý, písmo černé, 12 mm x 8 m	1	Hasičský záchranný sbor Plzeňského kraje	70883378	Kaplířova 2726/9, Plzeň 30100	Kaplířova 2726/9, Plzeň 30100
TOF-274	Páska Brother TZe-S241 - podklad bílý, písmo černé, 18 mm x 8 m	1	Hasičský záchranný sbor Plzeňského kraje	70883378	Kaplířova 2726/9, Plzeň 30100	Kaplířova 2726/9, Plzeň 30100
TOF-275	Páska Brother TZe-S251 - podklad bílý, písmo černé, 24 mm x 8 m	1	Hasičský záchranný sbor Plzeňského kraje	70883378	Kaplířova 2726/9, Plzeň 30100	Kaplířova 2726/9, Plzeň 30100

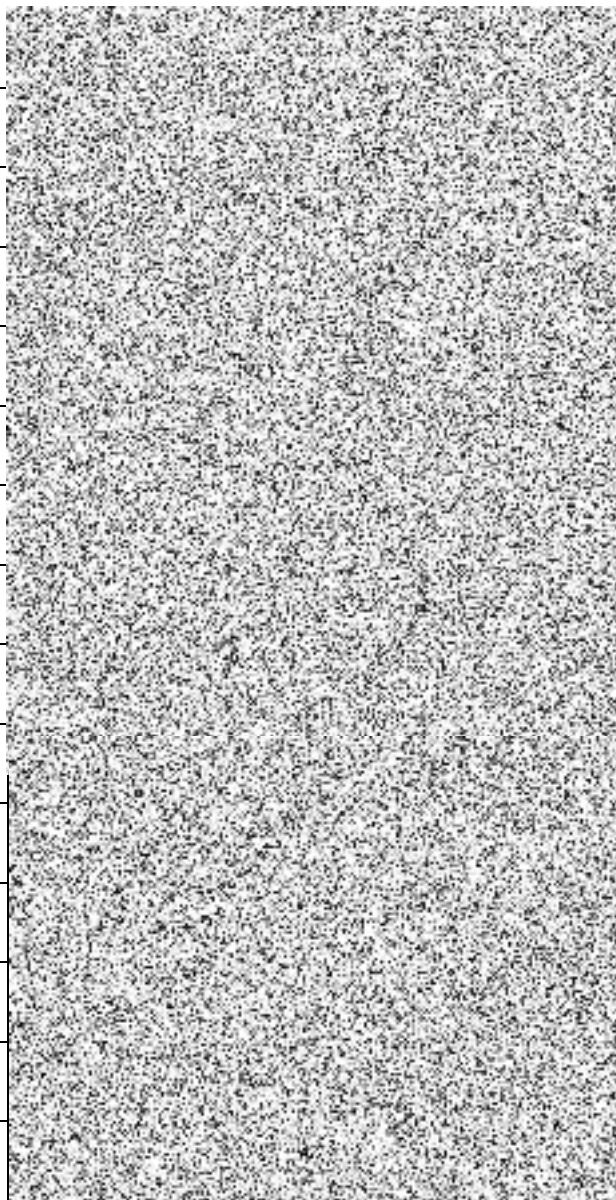



TOF-322	Štítky Brother DK-11201	1	Hasičský záchranný sbor Plzeňského kraje	70883378	Kaplířova 2726/9, Plzeň 30100	Kaplířova 2726/9, Plzeň 30100
TOF-483	Toner HP CE505X, black	1	Hasičský záchranný sbor Plzeňského kraje	70883378	Kaplířova 2726/9, Plzeň 30100	Kaplířova 2726/9, Plzeň 30100
TOF-528	Toner HP Q2612AC, black	3	Hasičský záchranný sbor Plzeňského kraje	70883378	Kaplířova 2726/9, Plzeň 30100	Kaplířova 2726/9, Plzeň 30100
TOF-545	Toner HP W1350X, black	2	Hasičský záchranný sbor Plzeňského kraje	70883378	Kaplířova 2726/9, Plzeň 30100	Kaplířova 2726/9, Plzeň 30100
TOF-715	Toner Ricoh SP 3500XE (407646), black	2	Hasičský záchranný sbor Plzeňského kraje	70883378	Kaplířova 2726/9, Plzeň 30100	Kaplířova 2726/9, Plzeň 30100
TOO-350	Páska Brother TZe-S211	1	Hasičský záchranný sbor Plzeňského kraje	70883378	Kaplířova 2726/9, Plzeň 30100	Kaplířova 2726/9, Plzeň 30100
N-14	Páska Brother TZE-111, podklad průhledný, písmo černé, 6 mm x 8 m, VPT008471	1	Hasičský záchranný sbor Plzeňského kraje	70883378	Kaplířova 2726/9, Plzeň 30100	Kaplířova 2726/9, Plzeň 30100
N-15	Páska Brother TZE-S121, podklad průhledný, písmo černé, 9 mm x 8 m, VPT008501	1	Hasičský záchranný sbor Plzeňského kraje	70883378	Kaplířova 2726/9, Plzeň 30100	Kaplířova 2726/9, Plzeň 30100
N-16	Páska Brother TZE-S141, podklad průhledný, písmo černé, 18 mm x 8 m, VPT008502	1	Hasičský záchranný sbor Plzeňského kraje	70883378	Kaplířova 2726/9, Plzeň 30100	Kaplířova 2726/9, Plzeň 30100
N-17	Páska Brother TZE-S151, podklad průhledný, písmo černé, 24 mm x 8 m, VPT008483	1	Hasičský záchranný sbor Plzeňského kraje	70883378	Kaplířova 2726/9, Plzeň 30100	Kaplířova 2726/9, Plzeň 30100
N-19	Páska papírová Brother DK22214, role 12 mm x 30,48 m, DK22214	1	Hasičský záchranný sbor Plzeňského kraje	70883378	Kaplířova 2726/9, Plzeň 30100	Kaplířova 2726/9, Plzeň 30100
N-22	Štítky Brother DK11204, papírové obdélník 17 x 54 mm, 400 ks na roli	1	Hasičský záchranný sbor Plzeňského kraje	70883378	Kaplířova 2726/9, Plzeň 30100	Kaplířova 2726/9, Plzeň 30100
N-23	Štítky Brother DK11208, papírové obdélník 38 x 90 mm, 400 ks na roli	1	Hasičský záchranný sbor Plzeňského kraje	70883378	Kaplířova 2726/9, Plzeň 30100	Kaplířova 2726/9, Plzeň 30100
N-24	Štítky Brother DK11209, papírové obdélník 29 x 62 mm, 800 ks na roli	1	Hasičský záchranný sbor Plzeňského kraje	70883378	Kaplířova 2726/9, Plzeň 30100	Kaplířova 2726/9, Plzeň 30100
N-25	Štítky Brother DK11218, papírové kroužek 24 mm, 1000 ks na roli	1	Hasičský záchranný sbor Plzeňského kraje	70883378	Kaplířova 2726/9, Plzeň 30100	Kaplířova 2726/9, Plzeň 30100

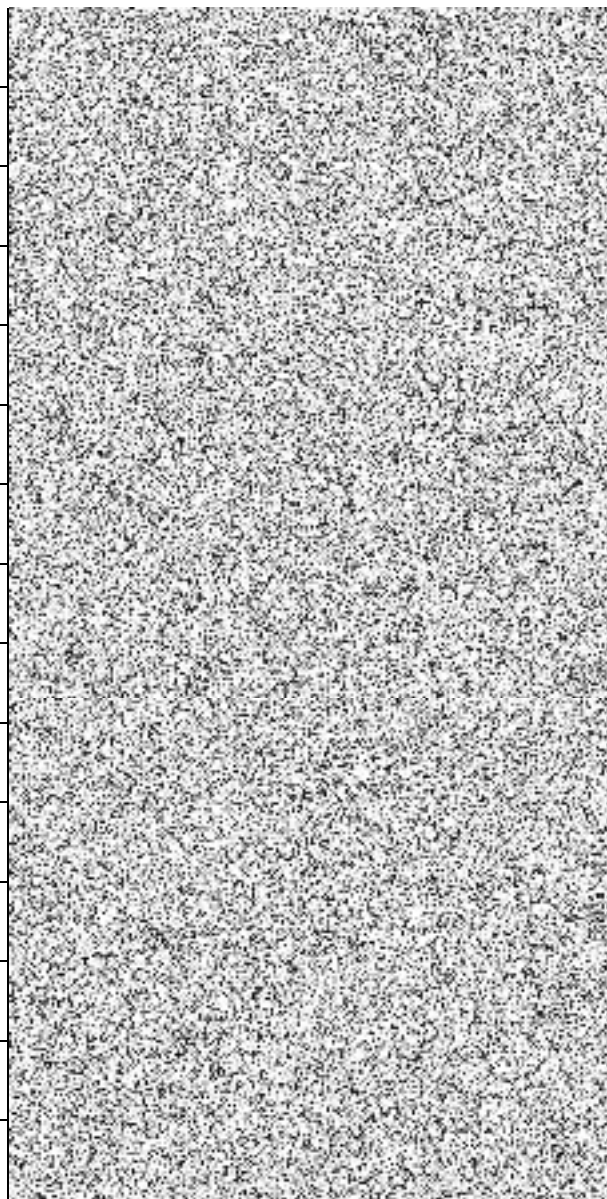



N-26	Štítky Brother DK11221, papírové čtvercové 23 mm, 1000 ks na roli	1	Hasičský záchranný sbor Plzeňského kraje	70883378	Kaplířova 2726/9, Plzeň 30100	Kaplířova 2726/9, Plzeň 30100
TOF-17	Cartridge Canon CLI-526, multipack CMY	2	Hasičský záchranný sbor Zlínského kraje	70887306	Přílucká 213, Zlín 76001	Přílucká 213, Zlín 76001
TOF-18	Cartridge Canon CLI-526BK, black	4	Hasičský záchranný sbor Zlínského kraje	70887306	Přílucká 213, Zlín 76001	Přílucká 213, Zlín 76001
TOF-236	Drum Samsung MLT-R116 (tiskový válec)	3	Hasičský záchranný sbor Zlínského kraje	70887306	Přílucká 213, Zlín 76001	Přílucká 213, Zlín 76001
TOF-393	Toner Canon C-EXV34 3783B002, cyan	1	Hasičský záchranný sbor Zlínského kraje	70887306	Přílucká 213, Zlín 76001	Přílucká 213, Zlín 76001
TOF-394	Toner Canon C-EXV34 3784B002, magenta	2	Hasičský záchranný sbor Zlínského kraje	70887306	Přílucká 213, Zlín 76001	Přílucká 213, Zlín 76001
TOF-396	Toner Canon C-EXV40 3480B006, black	4	Hasičský záchranný sbor Zlínského kraje	70887306	Přílucká 213, Zlín 76001	Přílucká 213, Zlín 76001
TOF-444	Toner HP 103AD W1103AD, black (Neverstop)	2	Hasičský záchranný sbor Zlínského kraje	70887306	Přílucká 213, Zlín 76001	Přílucká 213, Zlín 76001
TOF-468	Toner HP CE278A, black	4	Hasičský záchranný sbor Zlínského kraje	70887306	Přílucká 213, Zlín 76001	Přílucká 213, Zlín 76001
TOF-497	Toner HP CF259XC, black	1	Hasičský záchranný sbor Zlínského kraje	70887306	Přílucká 213, Zlín 76001	Přílucká 213, Zlín 76001
TOF-570	Toner Konica Minolta A8DA150, TN324K, black	1	Hasičský záchranný sbor Zlínského kraje	70887306	Přílucká 213, Zlín 76001	Přílucká 213, Zlín 76001
TOF-67	Cartridge Canon PGI-525PGBK, black	6	Hasičský záchranný sbor Zlínského kraje	70887306	Přílucká 213, Zlín 76001	Přílucká 213, Zlín 76001
TOF-736	Toner Samsung MLT-D116L, black	11	Hasičský záchranný sbor Zlínského kraje	70887306	Přílucká 213, Zlín 76001	Přílucká 213, Zlín 76001
TOO-553	toner Brother TN135Bk, black	1	Hasičský záchranný sbor Zlínského kraje	70887306	Přílucká 213, Zlín 76001	Přílucká 213, Zlín 76001
TOO-562	toner Brother TN-3280, black	2	Hasičský záchranný sbor Zlínského kraje	70887306	Přílucká 213, Zlín 76001	Přílucká 213, Zlín 76001

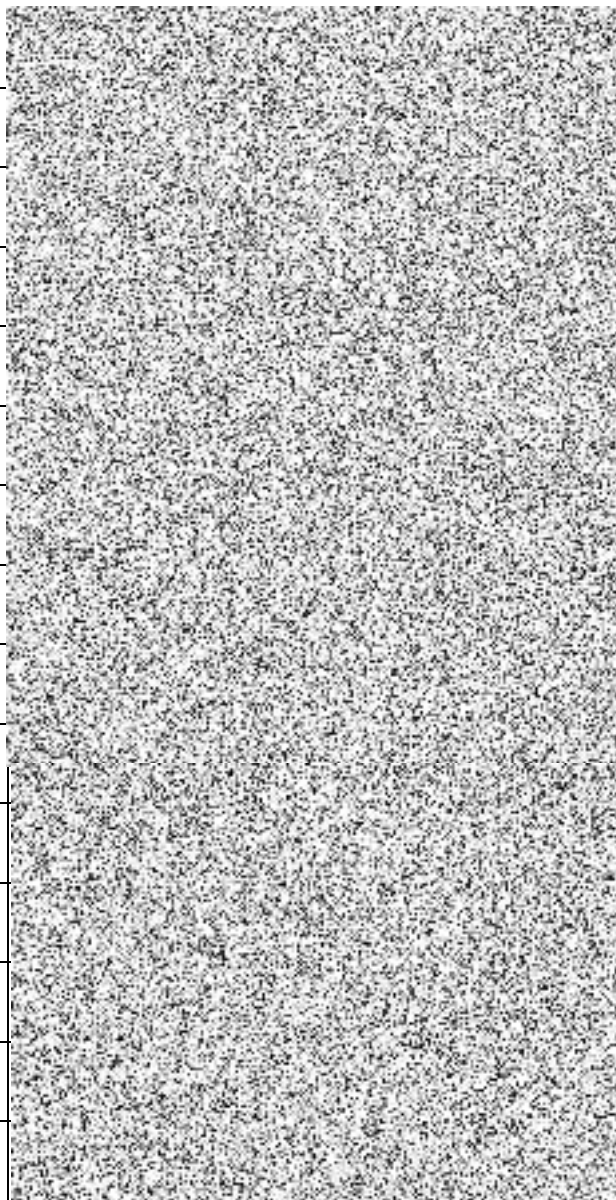



TOO-995	toner Oki 44973512, black	1	Hasičský záchranný sbor Zlínského kraje	70887306	Přílucká 213, Zlín 76001	Přílucká 213, Zlín 76001
TOF-460	Toner HP CE251A, cyan	1	Institut pro veřejnou správu Praha	70890293	Baarova 1026/2, Praha 4 14000	Baarova 1026/2, Praha 4 14000
TOO-604	toner HP CE250A, black	1	Institut pro veřejnou správu Praha	70890293	Baarova 1026/2, Praha 4 14000	Baarova 1026/2, Praha 4 14000
TOF-228	Drum OKI 44574302 pro 411, black (tiskový válec)	20	Krajské ředitelství policie hlavního města Prahy	75151472	Kongresová 1666/2, Praha 14000	Bartolomějská 306/7, Praha 10000
TOF-520	Toner HP CF540X, black	12	Krajské ředitelství policie hlavního města Prahy	75151472	Kongresová 1666/2, Praha 14000	Bartolomějská 306/7, Praha 10000
TOF-522	Toner HP CF541X, cyan	6	Krajské ředitelství policie hlavního města Prahy	75151472	Kongresová 1666/2, Praha 14000	Bartolomějská 306/7, Praha 10000
TOF-524	Toner HP CF542X, yellow	6	Krajské ředitelství policie hlavního města Prahy	75151472	Kongresová 1666/2, Praha 14000	Bartolomějská 306/7, Praha 10000
TOF-526	Toner HP CF543X, magenta	6	Krajské ředitelství policie hlavního města Prahy	75151472	Kongresová 1666/2, Praha 14000	Bartolomějská 306/7, Praha 10000
TOF-697	Toner Ricoh 841769, black	40	Krajské ředitelství policie hlavního města Prahy	75151472	Kongresová 1666/2, Praha 14000	Bartolomějská 306/7, Praha 10000
TOF-703	Toner Ricoh 842042, black	10	Krajské ředitelství policie hlavního města Prahy	75151472	Kongresová 1666/2, Praha 14000	Bartolomějská 306/7, Praha 10000
TOF-717	Toner Samsung CLT-C503L, cyan	5	Krajské ředitelství policie hlavního města Prahy	75151472	Kongresová 1666/2, Praha 14000	Bartolomějská 306/7, Praha 10000
TOF-721	Toner Samsung CLT-K503L, black	5	Krajské ředitelství policie hlavního města Prahy	75151472	Kongresová 1666/2, Praha 14000	Bartolomějská 306/7, Praha 10000
TOF-726	Toner Samsung CLT-M503L, magenta	5	Krajské ředitelství policie hlavního města Prahy	75151472	Kongresová 1666/2, Praha 14000	Bartolomějská 306/7, Praha 10000
TOF-731	Toner Samsung CLT-Y503L, yellow	5	Krajské ředitelství policie hlavního města Prahy	75151472	Kongresová 1666/2, Praha 14000	Bartolomějská 306/7, Praha 10000
TOF-746	Toner Xerox 006R01160, black	20	Krajské ředitelství policie hlavního města Prahy	75151472	Kongresová 1666/2, Praha 14000	Bartolomějská 306/7, Praha 10000

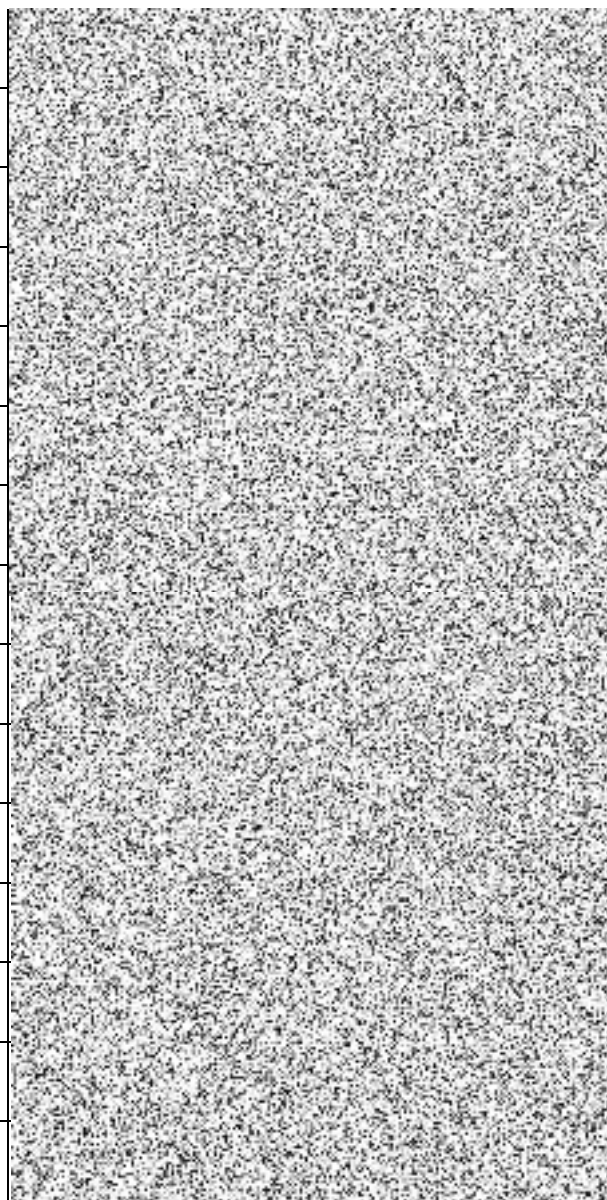

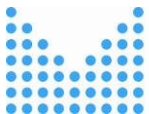

TOF-313	Páska OKI 09002310 (pro ML 390/320)	10	Krajské ředitelství policie Jihočeského kraje	75151511	Lannova tř. 193/26, České Budějovice 37074	Plavská 2, České Budějovice 37001
TOF-335	Tisková hlava HP 72 C9380A, grey + photo black	1	Krajské ředitelství policie Jihočeského kraje	75151511	Lannova tř. 193/26, České Budějovice 37074	Plavská 2, České Budějovice 37001
TOF-336	Tisková hlava HP 72 C9383A, magenta + cyan	1	Krajské ředitelství policie Jihočeského kraje	75151511	Lannova tř. 193/26, České Budějovice 37074	Plavská 2, České Budějovice 37001
TOF-337	Tisková hlava HP 72 C9384A, matte black + yellow	1	Krajské ředitelství policie Jihočeského kraje	75151511	Lannova tř. 193/26, České Budějovice 37074	Plavská 2, České Budějovice 37001
TOF-420	Toner Canon CRG-718 2660B002, magenta	1	Krajské ředitelství policie Jihočeského kraje	75151511	Lannova tř. 193/26, České Budějovice 37074	Plavská 2, České Budějovice 37001
TOF-421	Toner Canon CRG-718 2661B002, cyan	1	Krajské ředitelství policie Jihočeského kraje	75151511	Lannova tř. 193/26, České Budějovice 37074	Plavská 2, České Budějovice 37001
TOF-45	Cartridge Canon PFI-320 BK, black	2	Krajské ředitelství policie Jihočeského kraje	75151511	Lannova tř. 193/26, České Budějovice 37074	Plavská 2, České Budějovice 37001
TOF-46	Cartridge Canon PFI-320 C, cyan	2	Krajské ředitelství policie Jihočeského kraje	75151511	Lannova tř. 193/26, České Budějovice 37074	Plavská 2, České Budějovice 37001
TOF-469	Toner HP CE285A, black	1	Krajské ředitelství policie Jihočeského kraje	75151511	Lannova tř. 193/26, České Budějovice 37074	Plavská 2, České Budějovice 37001
TOF-47	Cartridge Canon PFI-320 M, magenta	2	Krajské ředitelství policie Jihočeského kraje	75151511	Lannova tř. 193/26, České Budějovice 37074	Plavská 2, České Budějovice 37001
TOF-48	Cartridge Canon PFI-320 MBK, mat black	2	Krajské ředitelství policie Jihočeského kraje	75151511	Lannova tř. 193/26, České Budějovice 37074	Plavská 2, České Budějovice 37001
TOF-49	Cartridge Canon PFI-320 Y, yellow	2	Krajské ředitelství policie Jihočeského kraje	75151511	Lannova tř. 193/26, České Budějovice 37074	Plavská 2, České Budějovice 37001
TOF-546	Toner HP W2030X, black	1	Krajské ředitelství policie Jihočeského kraje	75151511	Lannova tř. 193/26, České Budějovice 37074	Plavská 2, České Budějovice 37001
TOF-562	Toner HPCF217A, 17A, black	5	Krajské ředitelství policie Jihočeského kraje	75151511	Lannova tř. 193/26, České Budějovice 37074	Plavská 2, České Budějovice 37001
TOF-77	Cartridge Epson 502XL black, INK, C13T02W14010	5	Krajské ředitelství policie Jihočeského kraje	75151511	Lannova tř. 193/26, České Budějovice 37074	Plavská 2, České Budějovice 37001

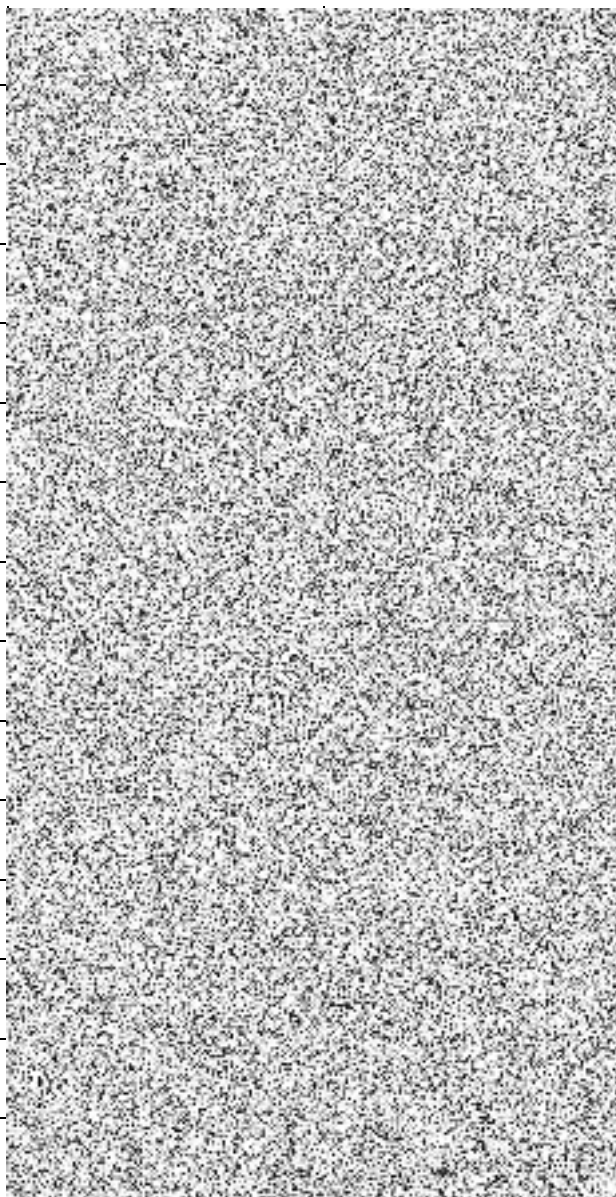



TOF-78	Cartridge Epson 502XL cyan, INK, C13T02W24010	5	Krajské ředitelství policie Jihočeského kraje	75151511	Lannova tř. 193/26, České Budějovice 37074	Plavská 2, České Budějovice 37001
TOF-79	Cartridge Epson 502XL magenta, INK, C13T02W34010	5	Krajské ředitelství policie Jihočeského kraje	75151511	Lannova tř. 193/26, České Budějovice 37074	Plavská 2, České Budějovice 37001
TOF-80	Cartridge Epson 502XL yellow, INK, C13T02W44010	5	Krajské ředitelství policie Jihočeského kraje	75151511	Lannova tř. 193/26, České Budějovice 37074	Plavská 2, České Budějovice 37001
TOF-140	Cartridge HP C8765EE, black	5	Krajské ředitelství policie Jihomoravského kraje	75151499	Kounicova 687/24, Brno 60200	Sokolská 3/24, Brno 60200
TOF-206	Drum Canon CRG-049V (tiskový válec)	20	Krajské ředitelství policie Jihomoravského kraje	75151499	Kounicova 687/24, Brno 60200	Sokolská 3/24, Brno 60200
TOF-404	Toner Canon CRG 047 2164C002, black	20	Krajské ředitelství policie Jihomoravského kraje	75151499	Kounicova 687/24, Brno 60200	Sokolská 3/24, Brno 60200
TOF-423	Toner Canon CRG-719 3480B002, black	25	Krajské ředitelství policie Jihomoravského kraje	75151499	Kounicova 687/24, Brno 60200	Sokolská 3/24, Brno 60200
TOF-478	Toner HP CE410X, black	7	Krajské ředitelství policie Jihomoravského kraje	75151499	Kounicova 687/24, Brno 60200	Sokolská 3/24, Brno 60200
TOF-479	Toner HP CE411A, cyan	7	Krajské ředitelství policie Jihomoravského kraje	75151499	Kounicova 687/24, Brno 60200	Sokolská 3/24, Brno 60200
TOF-480	Toner HP CE412A, yellow	7	Krajské ředitelství policie Jihomoravského kraje	75151499	Kounicova 687/24, Brno 60200	Sokolská 3/24, Brno 60200
TOF-481	Toner HP CE413A, magenta	7	Krajské ředitelství policie Jihomoravského kraje	75151499	Kounicova 687/24, Brno 60200	Sokolská 3/24, Brno 60200
TOF-545	Toner HP W1350X, black	6	Krajské ředitelství policie Jihomoravského kraje	75151499	Kounicova 687/24, Brno 60200	Sokolská 3/24, Brno 60200

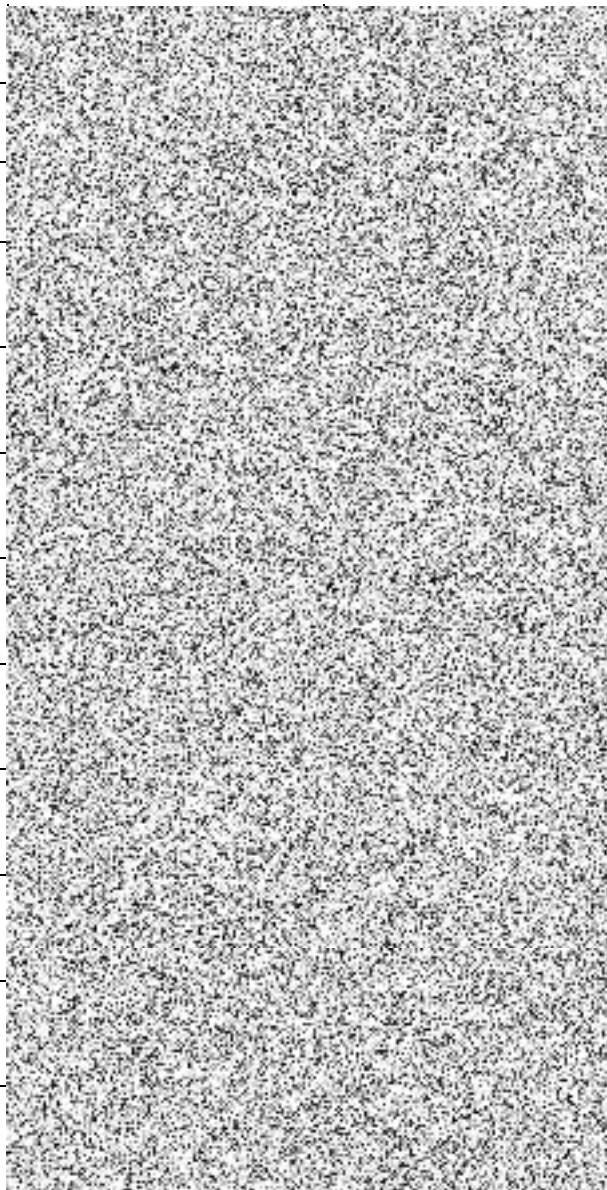



TOF-553	Toner HP W2070A č. 117A, black	3	Krajské ředitelství policie Jihomoravského kraje	75151499	Kounicova 687/24, Brno 60200	Sokolská 3/24, Brno 60200
TOF-554	Toner HP W2071A č. 117A, cyan	3	Krajské ředitelství policie Jihomoravského kraje	75151499	Kounicova 687/24, Brno 60200	Sokolská 3/24, Brno 60200
TOF-555	Toner HP W2072A č. 117A, yellow	3	Krajské ředitelství policie Jihomoravského kraje	75151499	Kounicova 687/24, Brno 60200	Sokolská 3/24, Brno 60200
TOF-556	Toner HP W2073A č. 117A magenta	3	Krajské ředitelství policie Jihomoravského kraje	75151499	Kounicova 687/24, Brno 60200	Sokolská 3/24, Brno 60200
TOF-747	Toner Xerox 006R04395, black	6	Krajské ředitelství policie Jihomoravského kraje	75151499	Kounicova 687/24, Brno 60200	Sokolská 3/24, Brno 60200
TOF-748	Toner Xerox 006R04396, cyan	6	Krajské ředitelství policie Jihomoravského kraje	75151499	Kounicova 687/24, Brno 60200	Sokolská 3/24, Brno 60200
TOF-749	Toner Xerox 006R04397, magenta	6	Krajské ředitelství policie Jihomoravského kraje	75151499	Kounicova 687/24, Brno 60200	Sokolská 3/24, Brno 60200
TOF-750	Toner Xerox 006R04398, yellow	6	Krajské ředitelství policie Jihomoravského kraje	75151499	Kounicova 687/24, Brno 60200	Sokolská 3/24, Brno 60200
TOO-222	Cartridge Canon PGI-72 MBK/C/M/Y, / R multipack, 6402B009	5	Krajské ředitelství policie Jihomoravského kraje	75151499	Kounicova 687/24, Brno 60200	Sokolská 3/24, Brno 60200
TOO-458	Epson C13T00544A	10	Krajské ředitelství policie Jihomoravského kraje	75151499	Kounicova 687/24, Brno 60200	Sokolská 3/24, Brno 60200
N-11	Drum HP 120A, W1120A, (zobrazovací válec)	3	Krajské ředitelství policie Jihomoravského kraje	75151499	Kounicova 687/24, Brno 60200	Sokolská 3/24, Brno 60200

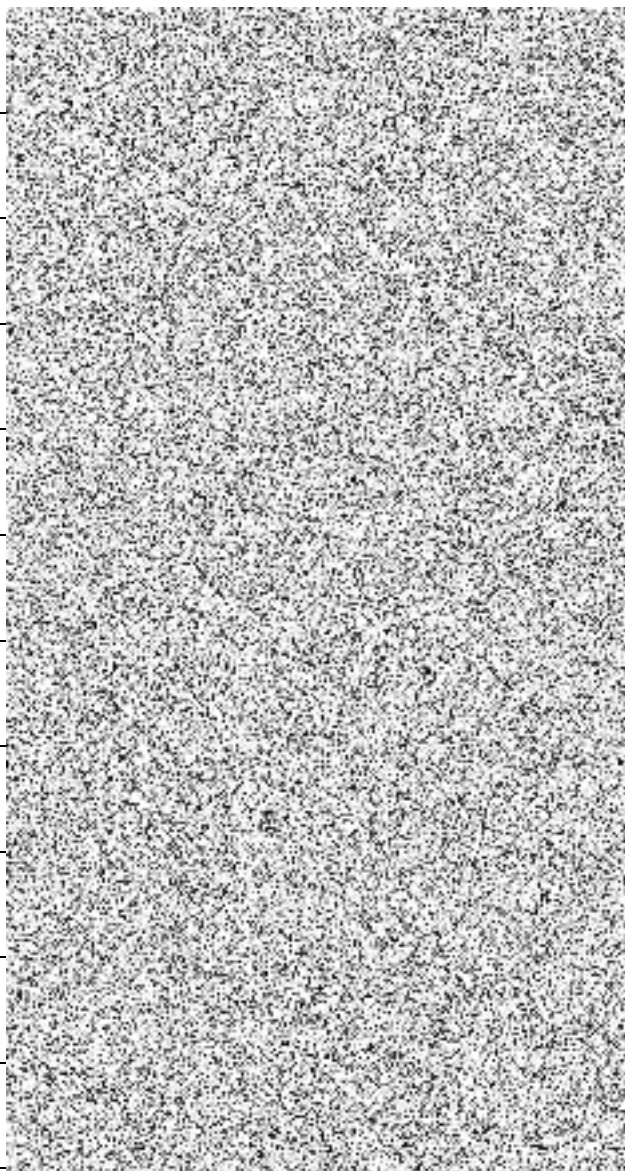



N-13	Odpadní nádoba HP 5KZ38A	3	Krajské ředitelství policie Jihomoravského kraje	75151499	Kounicova 687/24, Brno 60200	Sokolská 3/24, Brno 60200
TOF-396	Toner Canon C-EXV40 3480B006, black	20	Krajské ředitelství policie Karlovarského kraje	72051612	Závodní 386/100, Karlovy Vary 36006	Jednoty 1773, Sokolov 35601
TOF-404	Toner Canon CRG 047 2164C002, black	10	Krajské ředitelství policie Karlovarského kraje	72051612	Závodní 386/100, Karlovy Vary 36006	Jednoty 1773, Sokolov 35601
TOF-671	Toner OKI 45488802, black	10	Krajské ředitelství policie Karlovarského kraje	72051612	Závodní 386/100, Karlovy Vary 36006	Jednoty 1773, Sokolov 35601
TOF-77	Cartridge Epson 502XL black, INK, C13T02W14010	3	Krajské ředitelství policie Karlovarského kraje	72051612	Závodní 386/100, Karlovy Vary 36006	Jednoty 1773, Sokolov 35601
TOF-78	Cartridge Epson 502XL cyan, INK, C13T02W24010	3	Krajské ředitelství policie Karlovarského kraje	72051612	Závodní 386/100, Karlovy Vary 36006	Jednoty 1773, Sokolov 35601
TOF-79	Cartridge Epson 502XL magenta, INK, C13T02W34010	3	Krajské ředitelství policie Karlovarského kraje	72051612	Závodní 386/100, Karlovy Vary 36006	Jednoty 1773, Sokolov 35601
TOF-80	Cartridge Epson 502XL yellow, INK, C13T02W44010	3	Krajské ředitelství policie Karlovarského kraje	72051612	Závodní 386/100, Karlovy Vary 36006	Jednoty 1773, Sokolov 35601
TOF-322	Štítky Brother DK-11201	15	Krajské ředitelství policie kraje Vysočina	72052147	Vrchlického 2627/46, Jihlava 58601	Vrchlického 2627/46, Jihlava 58601
TOF-323	Štítky Brother DK-11202	8	Krajské ředitelství policie kraje Vysočina	72052147	Vrchlického 2627/46, Jihlava 58601	Vrchlického 2627/46, Jihlava 58601
TOF-367	Toner Canon 047 2164C002, black	5	Krajské ředitelství policie kraje Vysočina	72052147	Vrchlického 2627/46, Jihlava 58601	Vrchlického 2627/46, Jihlava 58601
TOF-619	Toner Lexmark 60F2H00, black	2	Krajské ředitelství policie kraje Vysočina	72052147	Vrchlického 2627/46, Jihlava 58601	Vrchlického 2627/46, Jihlava 58601

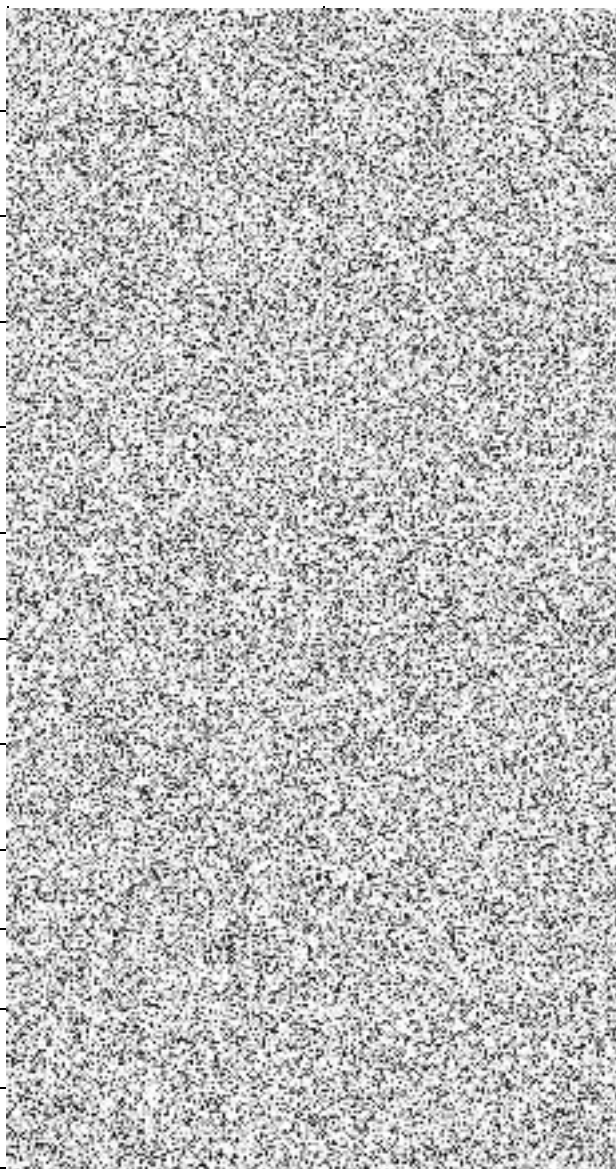



TOF-620	Toner Lexmark 80C2HC0, cyan	5	Krajské ředitelství policie kraje Vysočina	72052147	Vrchlického 2627/46, Jihlava 58601	Vrchlického 2627/46, Jihlava 58601
TOF-621	Toner Lexmark 80C2HK0, black	5	Krajské ředitelství policie kraje Vysočina	72052147	Vrchlického 2627/46, Jihlava 58601	Vrchlického 2627/46, Jihlava 58601
TOF-624	Toner Lexmark 80C2SM0, magenta	5	Krajské ředitelství policie kraje Vysočina	72052147	Vrchlického 2627/46, Jihlava 58601	Vrchlického 2627/46, Jihlava 58601
TOF-115	Cartridge HP 651 C2P10AE, black	10	Krajské ředitelství policie Královéhradeckého kraje	75151545	Ulrichovo náměstí 810 810, Hradec Králové 50101	Ulrichovo náměstí 810 810, Hradec Králové 50101
TOF-116	Cartridge HP 651 C2P11AE, tricolor	10	Krajské ředitelství policie Královéhradeckého kraje	75151545	Ulrichovo náměstí 810 810, Hradec Králové 50101	Ulrichovo náměstí 810 810, Hradec Králové 50101
TOF-117	Cartridge HP 712 (3ED67A), cyan	1	Krajské ředitelství policie Královéhradeckého kraje	75151545	Ulrichovo náměstí 810 810, Hradec Králové 50101	Ulrichovo náměstí 810 810, Hradec Králové 50101
TOF-118	Cartridge HP 712 (3ED68A), magenta	1	Krajské ředitelství policie Královéhradeckého kraje	75151545	Ulrichovo náměstí 810 810, Hradec Králové 50101	Ulrichovo náměstí 810 810, Hradec Králové 50101
TOF-119	Cartridge HP 712 (3ED69A), yellow	1	Krajské ředitelství policie Královéhradeckého kraje	75151545	Ulrichovo náměstí 810 810, Hradec Králové 50101	Ulrichovo náměstí 810 810, Hradec Králové 50101
TOF-120	Cartridge HP 712 (3ED70A), black	1	Krajské ředitelství policie Královéhradeckého kraje	75151545	Ulrichovo náměstí 810 810, Hradec Králové 50101	Ulrichovo náměstí 810 810, Hradec Králové 50101
TOF-121	Cartridge HP 712XL 3ED71A, black	1	Krajské ředitelství policie Královéhradeckého kraje	75151545	Ulrichovo náměstí 810 810, Hradec Králové 50101	Ulrichovo náměstí 810 810, Hradec Králové 50101
TOF-13	Cartridge Canon CLI-521BK, black	10	Krajské ředitelství policie Královéhradeckého kraje	75151545	Ulrichovo náměstí 810 810, Hradec Králové 50101	Ulrichovo náměstí 810 810, Hradec Králové 50101
TOF-14	Cartridge Canon CLI-521C, cyan	10	Krajské ředitelství policie Královéhradeckého kraje	75151545	Ulrichovo náměstí 810 810, Hradec Králové 50101	Ulrichovo náměstí 810 810, Hradec Králové 50101

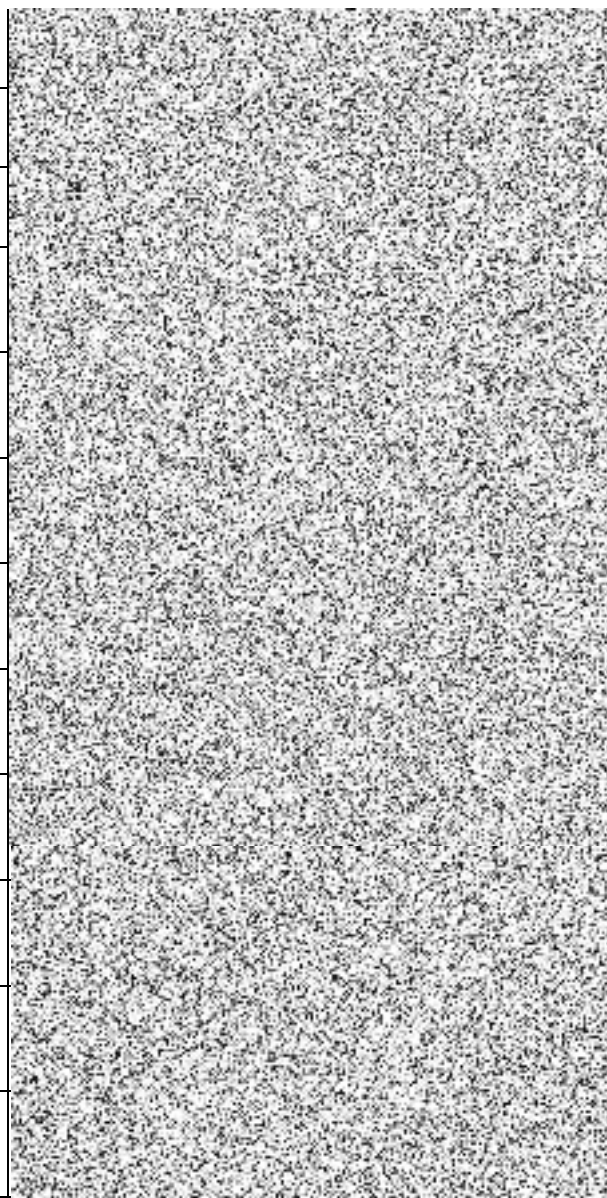

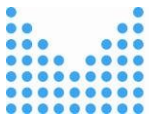

TOF-140	Cartridge HP C8765EE, black	15	Krajské ředitelství policie Královéhradeckého kraje	75151545	Ulrichovo náměstí 810 810, Hradec Králové 50101	Ulrichovo náměstí 810 810, Hradec Králové 50101
TOF-141	Cartridge HP C8766EE, tricolor	5	Krajské ředitelství policie Královéhradeckého kraje	75151545	Ulrichovo náměstí 810 810, Hradec Králové 50101	Ulrichovo náměstí 810 810, Hradec Králové 50101
TOF-15	Cartridge Canon CLI-521M, magenta	5	Krajské ředitelství policie Královéhradeckého kraje	75151545	Ulrichovo náměstí 810 810, Hradec Králové 50101	Ulrichovo náměstí 810 810, Hradec Králové 50101
TOF-16	Cartridge Canon CLI-521Y, yellow	5	Krajské ředitelství policie Královéhradeckého kraje	75151545	Ulrichovo náměstí 810 810, Hradec Králové 50101	Ulrichovo náměstí 810 810, Hradec Králové 50101
TOF-313	Páska OKI 09002310 (pro ML 390/320)	10	Krajské ředitelství policie Královéhradeckého kraje	75151545	Ulrichovo náměstí 810 810, Hradec Králové 50101	Ulrichovo náměstí 810 810, Hradec Králové 50101
TOF-343	Toner Brother TN-241Bk, black	2	Krajské ředitelství policie Královéhradeckého kraje	75151545	Ulrichovo náměstí 810 810, Hradec Králové 50101	Ulrichovo náměstí 810 810, Hradec Králové 50101
TOF-344	Toner Brother TN-241C, cyan	2	Krajské ředitelství policie Královéhradeckého kraje	75151545	Ulrichovo náměstí 810 810, Hradec Králové 50101	Ulrichovo náměstí 810 810, Hradec Králové 50101
TOF-345	Toner Brother TN-241M, magenta	2	Krajské ředitelství policie Královéhradeckého kraje	75151545	Ulrichovo náměstí 810 810, Hradec Králové 50101	Ulrichovo náměstí 810 810, Hradec Králové 50101
TOF-346	Toner Brother TN-241Y, yellow	2	Krajské ředitelství policie Královéhradeckého kraje	75151545	Ulrichovo náměstí 810 810, Hradec Králové 50101	Ulrichovo náměstí 810 810, Hradec Králové 50101
TOF-527	Toner HP Q2612A, black	10	Krajské ředitelství policie Královéhradeckého kraje	75151545	Ulrichovo náměstí 810 810, Hradec Králové 50101	Ulrichovo náměstí 810 810, Hradec Králové 50101
TOF-75	Cartridge Epson 2661, C13T266140, black	10	Krajské ředitelství policie Královéhradeckého kraje	75151545	Ulrichovo náměstí 810 810, Hradec Králové 50101	Ulrichovo náměstí 810 810, Hradec Králové 50101

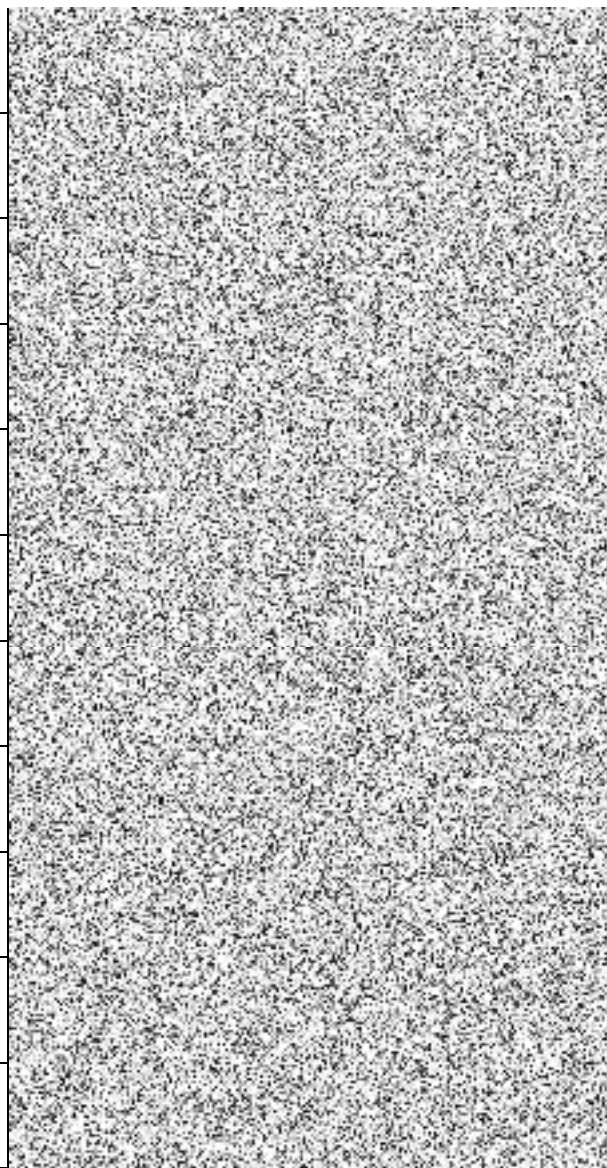



TOF-753	Toner Xerox 106R02773, black	2	Krajské ředitelství policie Královéhradeckého kraje	75151545	Ulrichovo náměstí 810 810, Hradec Králové 50101	Ulrichovo náměstí 810 810, Hradec Králové 50101
TOF-88	Cartridge Epson T2670, C13T267040, Y,M,C	10	Krajské ředitelství policie Královéhradeckého kraje	75151545	Ulrichovo náměstí 810 810, Hradec Králové 50101	Ulrichovo náměstí 810 810, Hradec Králové 50101
TOF-396	Toner Canon C-EXV40 3480B006, black	5	Krajské ředitelství policie Libereckého kraje	72050501	nám. Dr. E. Beneše 584/24, Liberec 46001	Pastýřská 3, Liberec 46074
TOF-604	Toner Kyocera TK5280C, 1T02TWCNLO, cyan	3	Krajské ředitelství policie Libereckého kraje	72050501	nám. Dr. E. Beneše 584/24, Liberec 46001	Pastýřská 3, Liberec 46074
TOF-605	Toner Kyocera TK5280K, 1T02TWNLO, black	3	Krajské ředitelství policie Libereckého kraje	72050501	nám. Dr. E. Beneše 584/24, Liberec 46001	Pastýřská 3, Liberec 46074
TOF-606	Toner Kyocera TK5280M, 1T02TWBNLO, magenta	3	Krajské ředitelství policie Libereckého kraje	72050501	nám. Dr. E. Beneše 584/24, Liberec 46001	Pastýřská 3, Liberec 46074
TOF-607	Toner Kyocera TK5280Y, 1T02TWANLO, yellow	3	Krajské ředitelství policie Libereckého kraje	72050501	nám. Dr. E. Beneše 584/24, Liberec 46001	Pastýřská 3, Liberec 46074
TOF-670	Toner OKI 44992402, black	35	Krajské ředitelství policie Libereckého kraje	72050501	nám. Dr. E. Beneše 584/24, Liberec 46001	Pastýřská 3, Liberec 46074
TOO-879	toner Brother TN-2120, black	3	Krajské ředitelství policie Libereckého kraje	72050501	nám. Dr. E. Beneše 584/24, Liberec 46001	Pastýřská 3, Liberec 46074
TOF-11	Cartridge Canon CLI-36, color	6	Krajské ředitelství policie Moravskoslezského kraje	75151502	30. dubna 1682/24, Ostrava 70200	30. dubna 1682/24, Ostrava 70200
TOF-140	Cartridge HP C8765EE, black	5	Krajské ředitelství policie Moravskoslezského kraje	75151502	30. dubna 1682/24, Ostrava 70200	30. dubna 1682/24, Ostrava 70200
TOF-313	Páska OKI 09002310 (pro ML 390/320)	4	Krajské ředitelství policie Moravskoslezského kraje	75151502	30. dubna 1682/24, Ostrava 70200	30. dubna 1682/24, Ostrava 70200

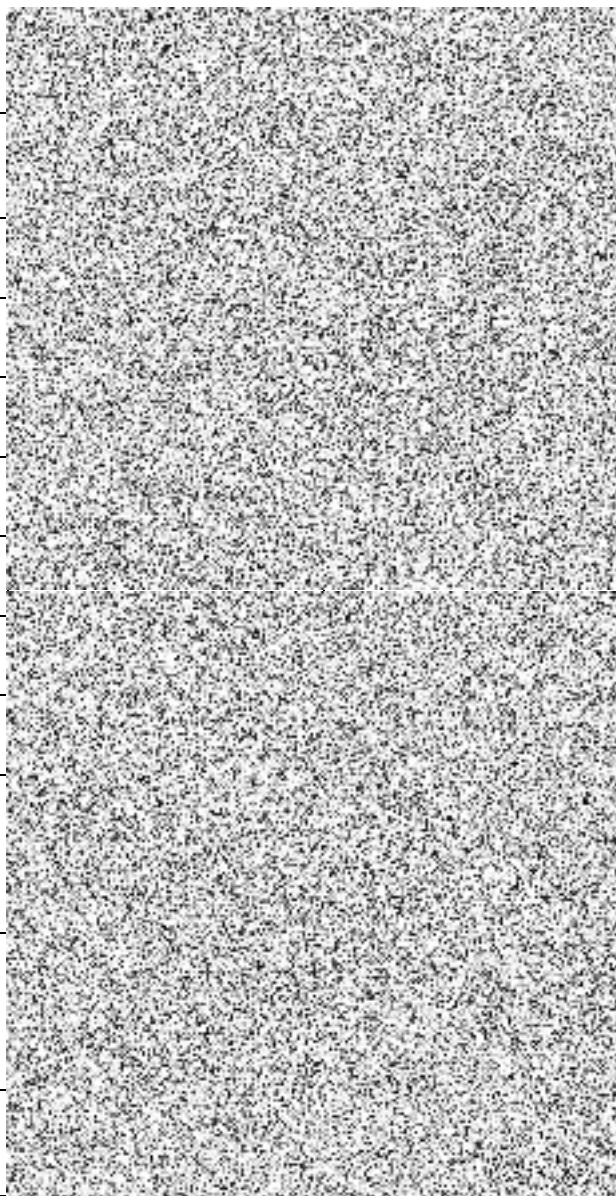

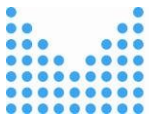

TOF-317	Páska Zebra ZipShip 2300, 110mm x 74m, wax, black	10	Krajské ředitelství policie Moravskoslezského kraje	75151502	30. dubna 1682/24, Ostrava 70200	30. dubna 1682/24, Ostrava 70200
TOF-37	Cartridge Canon CLI-8C, cyan	2	Krajské ředitelství policie Moravskoslezského kraje	75151502	30. dubna 1682/24, Ostrava 70200	30. dubna 1682/24, Ostrava 70200
TOF-38	Cartridge Canon CLI-8M, magenta	2	Krajské ředitelství policie Moravskoslezského kraje	75151502	30. dubna 1682/24, Ostrava 70200	30. dubna 1682/24, Ostrava 70200
TOF-39	Cartridge Canon CLI-8Y, yellow	2	Krajské ředitelství policie Moravskoslezského kraje	75151502	30. dubna 1682/24, Ostrava 70200	30. dubna 1682/24, Ostrava 70200
TOF-404	Toner Canon CRG 047 2164C002, black	20	Krajské ředitelství policie Moravskoslezského kraje	75151502	30. dubna 1682/24, Ostrava 70200	30. dubna 1682/24, Ostrava 70200
TOF-411	Toner Canon CRG-054H 3025C002, yellow	5	Krajské ředitelství policie Moravskoslezského kraje	75151502	30. dubna 1682/24, Ostrava 70200	30. dubna 1682/24, Ostrava 70200
TOF-412	Toner Canon CRG-054H 3026C002, magenta	5	Krajské ředitelství policie Moravskoslezského kraje	75151502	30. dubna 1682/24, Ostrava 70200	30. dubna 1682/24, Ostrava 70200

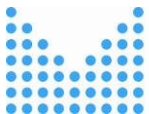

TOF-413	Toner Canon CRG-054H 3027C002, cyan	5	Krajské ředitelství policie Moravskoslezského kraje	75151502	30. dubna 1682/24, Ostrava 70200	30. dubna 1682/24, Ostrava 70200
TOF-414	Toner Canon CRG-054H 3028C002, black	10	Krajské ředitelství policie Moravskoslezského kraje	75151502	30. dubna 1682/24, Ostrava 70200	30. dubna 1682/24, Ostrava 70200
TOF-419	Toner Canon CRG-718 2659B002, yellow	5	Krajské ředitelství policie Moravskoslezského kraje	75151502	30. dubna 1682/24, Ostrava 70200	30. dubna 1682/24, Ostrava 70200
TOF-420	Toner Canon CRG-718 2660B002, magenta	5	Krajské ředitelství policie Moravskoslezského kraje	75151502	30. dubna 1682/24, Ostrava 70200	30. dubna 1682/24, Ostrava 70200
TOF-421	Toner Canon CRG-718 2661B002, cyan	5	Krajské ředitelství policie Moravskoslezského kraje	75151502	30. dubna 1682/24, Ostrava 70200	30. dubna 1682/24, Ostrava 70200
TOF-422	Toner Canon CRG-718 2662B002, black	10	Krajské ředitelství policie Moravskoslezského kraje	75151502	30. dubna 1682/24, Ostrava 70200	30. dubna 1682/24, Ostrava 70200
TOF-451	Toner HP CB540A, black	4	Krajské ředitelství policie Moravskoslezského kraje	75151502	30. dubna 1682/24, Ostrava 70200	30. dubna 1682/24, Ostrava 70200
TOF-455	Toner HP CC530A, black	15	Krajské ředitelství policie Moravskoslezského kraje	75151502	30. dubna 1682/24, Ostrava 70200	30. dubna 1682/24, Ostrava 70200

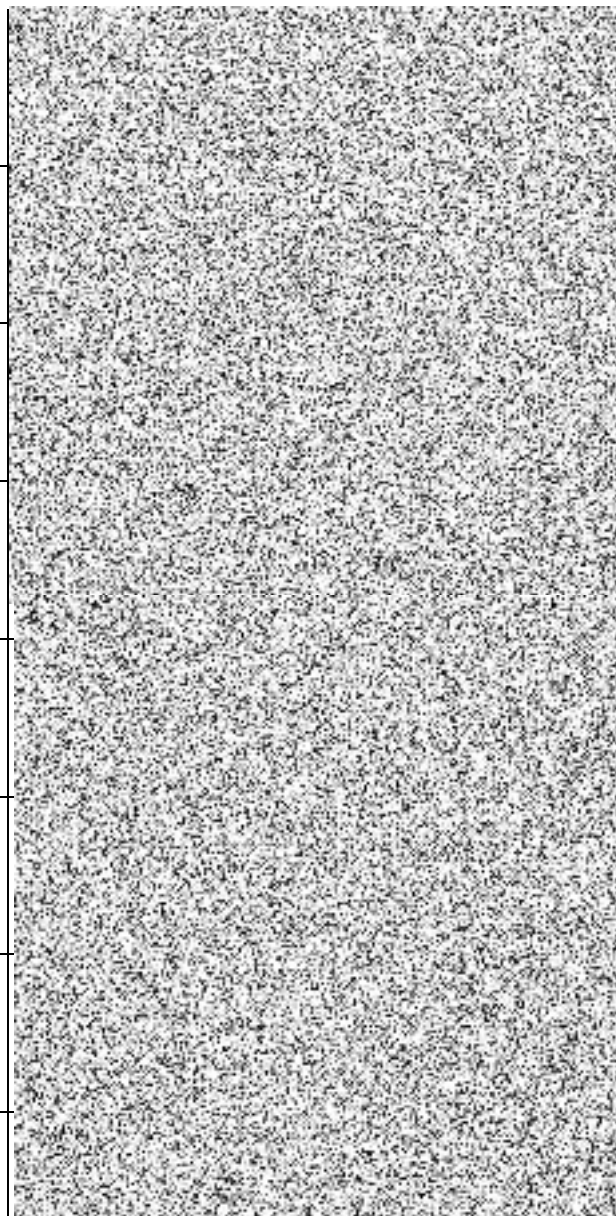



TOF-456	Toner HP CC531A, cyan	5	Krajské ředitelství policie Moravskoslezského kraje	75151502	30. dubna 1682/24, Ostrava 70200	30. dubna 1682/24, Ostrava 70200
TOF-457	Toner HP CC532A, yellow	5	Krajské ředitelství policie Moravskoslezského kraje	75151502	30. dubna 1682/24, Ostrava 70200	30. dubna 1682/24, Ostrava 70200
TOF-458	Toner HP CC533A, magenta	5	Krajské ředitelství policie Moravskoslezského kraje	75151502	30. dubna 1682/24, Ostrava 70200	30. dubna 1682/24, Ostrava 70200
TOF-65	Cartridge Canon PGI-35Bk, black	10	Krajské ředitelství policie Moravskoslezského kraje	75151502	30. dubna 1682/24, Ostrava 70200	30. dubna 1682/24, Ostrava 70200
TOF-666	Toner OKI 44973533, yellow	5	Krajské ředitelství policie Moravskoslezského kraje	75151502	30. dubna 1682/24, Ostrava 70200	30. dubna 1682/24, Ostrava 70200
TOF-667	Toner OKI 44973534, magenta	20	Krajské ředitelství policie Moravskoslezského kraje	75151502	30. dubna 1682/24, Ostrava 70200	30. dubna 1682/24, Ostrava 70200
TOF-668	Toner OKI 44973535, cyan	5	Krajské ředitelství policie Moravskoslezského kraje	75151502	30. dubna 1682/24, Ostrava 70200	30. dubna 1682/24, Ostrava 70200

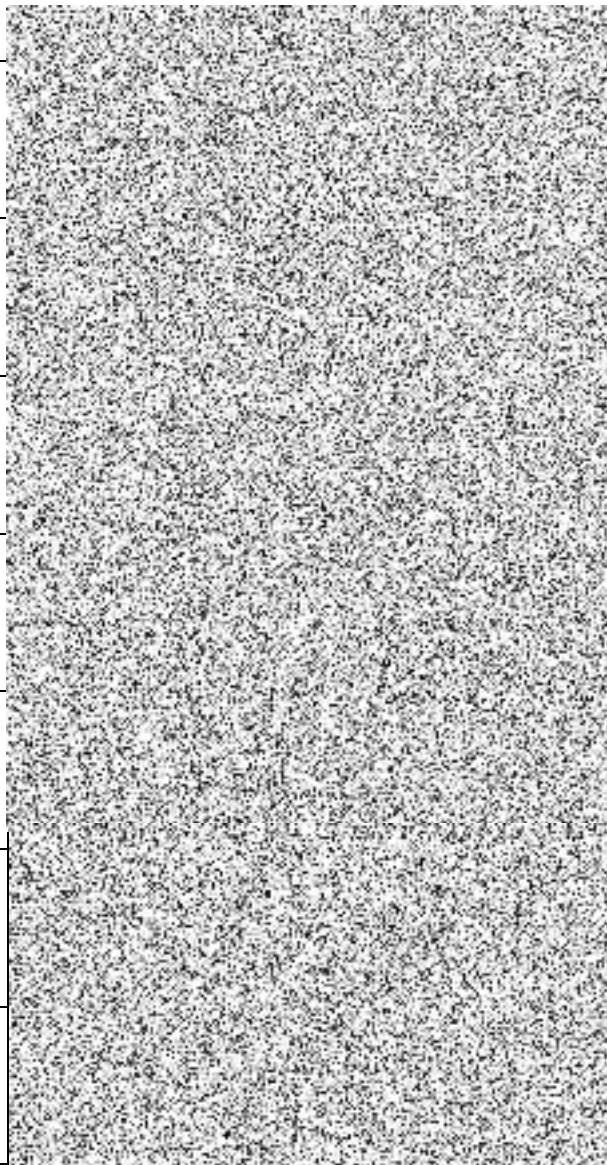



TOF-669	Toner OKI 44973536, black	10	Krajské ředitelství policie Moravskoslezského kraje	75151502	30. dubna 1682/24, Ostrava 70200	30. dubna 1682/24, Ostrava 70200
TOF-73	Cartridge Canon PGI-5Bk, black	4	Krajské ředitelství policie Moravskoslezského kraje	75151502	30. dubna 1682/24, Ostrava 70200	30. dubna 1682/24, Ostrava 70200
TOF-94	Cartridge Epson T6731, black	2	Krajské ředitelství policie Moravskoslezského kraje	75151502	30. dubna 1682/24, Ostrava 70200	30. dubna 1682/24, Ostrava 70200
TOF-95	Cartridge Epson T6732, cyan	1	Krajské ředitelství policie Moravskoslezského kraje	75151502	30. dubna 1682/24, Ostrava 70200	30. dubna 1682/24, Ostrava 70200
TOF-96	Cartridge Epson T6733, magenta	1	Krajské ředitelství policie Moravskoslezského kraje	75151502	30. dubna 1682/24, Ostrava 70200	30. dubna 1682/24, Ostrava 70200
TOF-97	Cartridge Epson T6734, yellow	1	Krajské ředitelství policie Moravskoslezského kraje	75151502	30. dubna 1682/24, Ostrava 70200	30. dubna 1682/24, Ostrava 70200
TOF-98	Cartridge Epson T6735, light cyan	1	Krajské ředitelství policie Moravskoslezského kraje	75151502	30. dubna 1682/24, Ostrava 70200	30. dubna 1682/24, Ostrava 70200
TOF-99	Cartridge Epson T6736, light magenta	1	Krajské ředitelství policie Moravskoslezského kraje	75151502	30. dubna 1682/24, Ostrava 70200	30. dubna 1682/24, Ostrava 70200

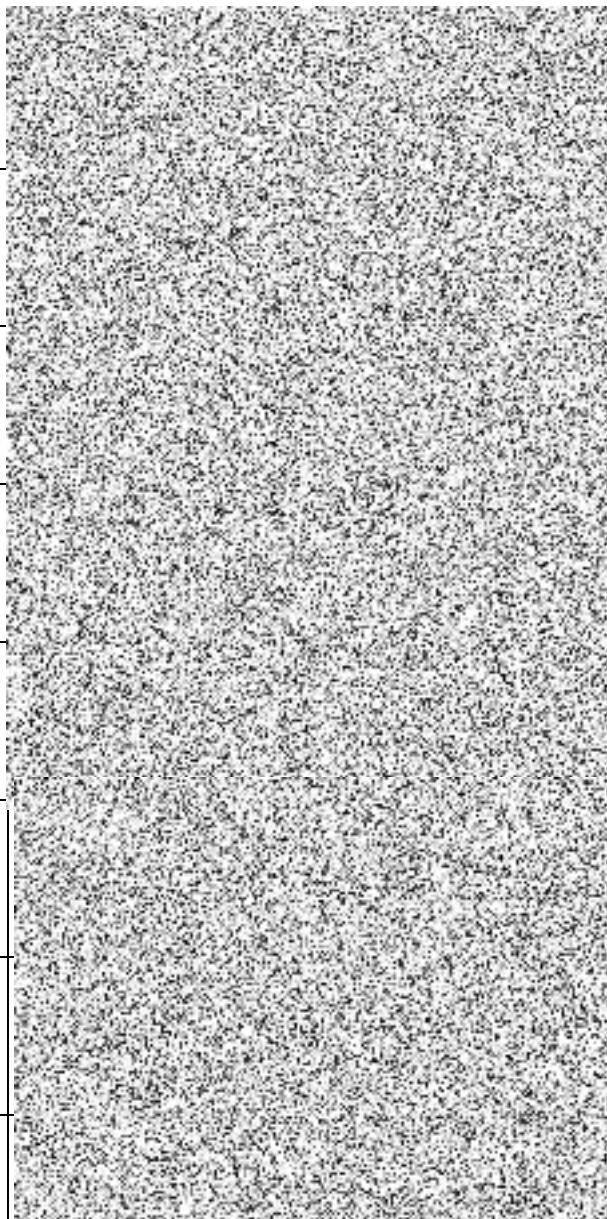

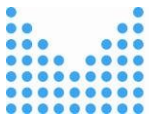

TOO-356	Cartridge Canon CLI-571 Multipack	2	Krajské ředitelství policie Moravskoslezského kraje	75151502	30. dubna 1682/24, Ostrava 70200	30. dubna 1682/24, Ostrava 70200
TOO-84	Epson T9132 Cyan	1	Krajské ředitelství policie Moravskoslezského kraje	75151502	30. dubna 1682/24, Ostrava 70200	30. dubna 1682/24, Ostrava 70200
TOO-85	Epson T9133 Vivid Magenta	1	Krajské ředitelství policie Moravskoslezského kraje	75151502	30. dubna 1682/24, Ostrava 70200	30. dubna 1682/24, Ostrava 70200
TOO-86	Epson T9134 Yellow	1	Krajské ředitelství policie Moravskoslezského kraje	75151502	30. dubna 1682/24, Ostrava 70200	30. dubna 1682/24, Ostrava 70200
TOO-87	Epson T9135 Light Cyan	1	Krajské ředitelství policie Moravskoslezského kraje	75151502	30. dubna 1682/24, Ostrava 70200	30. dubna 1682/24, Ostrava 70200
TOO-88	Epson T9136 Vivid L.Magenta	1	Krajské ředitelství policie Moravskoslezského kraje	75151502	30. dubna 1682/24, Ostrava 70200	30. dubna 1682/24, Ostrava 70200
TOO-90	Epson T9137 Light Black	1	Krajské ředitelství policie Moravskoslezského kraje	75151502	30. dubna 1682/24, Ostrava 70200	30. dubna 1682/24, Ostrava 70200

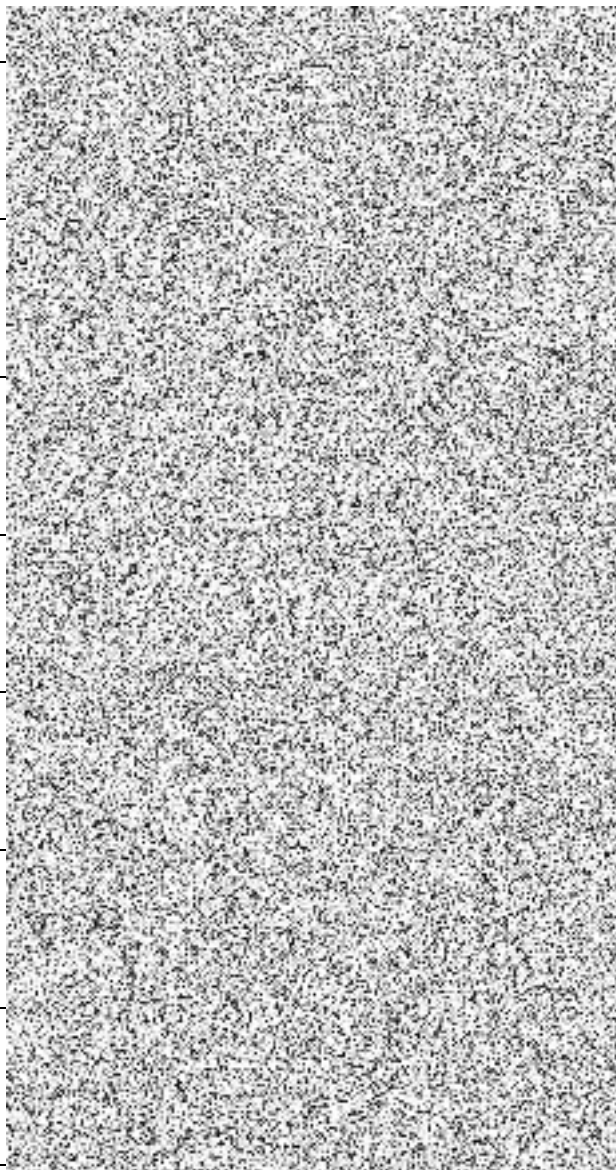



TOO-91	Epson T9138 Matte Black	1	Krajské ředitelství policie Moravskoslezského kraje	75151502	30. dubna 1682/24, Ostrava 70200	30. dubna 1682/24, Ostrava 70200
TOO-94	Epson T9139 Light Light Black	1	Krajské ředitelství policie Moravskoslezského kraje	75151502	30. dubna 1682/24, Ostrava 70200	30. dubna 1682/24, Ostrava 70200
N-02	Cartridge Canon CLI-581 C/M/Y/BK XXL Multipack, 1998C005	3	Krajské ředitelství policie Moravskoslezského kraje	75151502	30. dubna 1682/24, Ostrava 70200	30. dubna 1682/24, Ostrava 70200
TOF-11	Cartridge Canon CLI-36, color	6	Krajské ředitelství policie Plzeňského kraje	75151529	Nádražní 2437/2, Plzeň 30100	Nádražní 2437/2, Plzeň 30100
TOF-165	Cartridge HP CN046AE cyan	1	Krajské ředitelství policie Plzeňského kraje	75151529	Nádražní 2437/2, Plzeň 30100	Nádražní 2437/2, Plzeň 30100
TOF-210	Drum HP CF219A, 19A (tiskový válec)	3	Krajské ředitelství policie Plzeňského kraje	75151529	Nádražní 2437/2, Plzeň 30100	Nádražní 2437/2, Plzeň 30100
TOF-338	Toner Brother TN-1030, black	4	Krajské ředitelství policie Plzeňského kraje	75151529	Nádražní 2437/2, Plzeň 30100	Nádražní 2437/2, Plzeň 30100
TOF-404	Toner Canon CRG 047 2164C002, black	26	Krajské ředitelství policie Plzeňského kraje	75151529	Nádražní 2437/2, Plzeň 30100	Nádražní 2437/2, Plzeň 30100

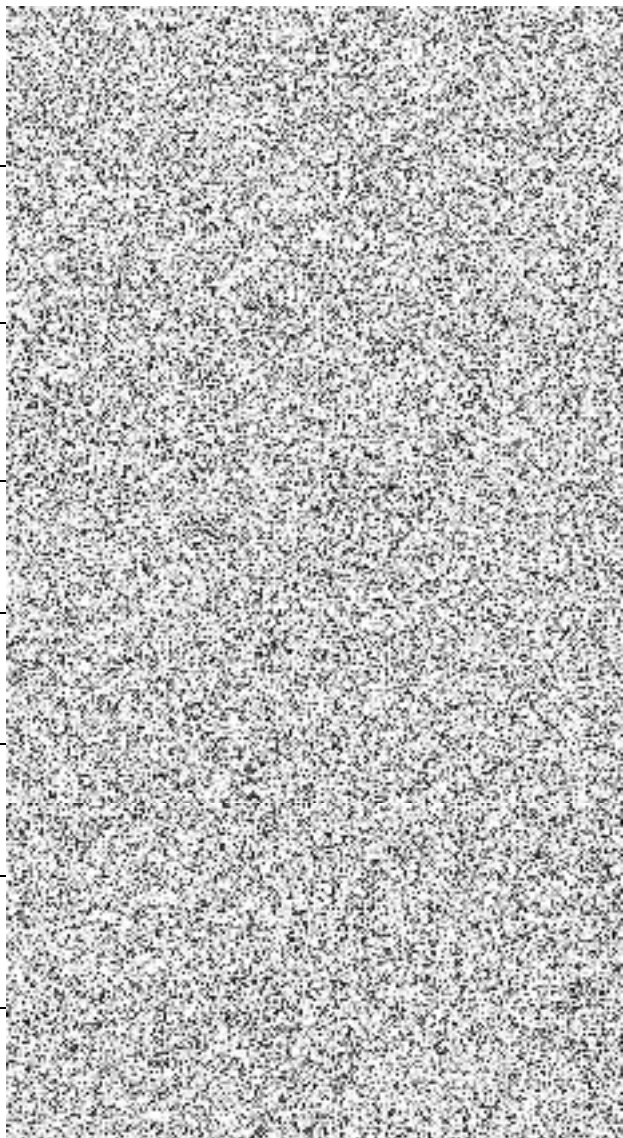

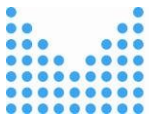

TOF-520	Toner HP CF540X, black	1	Krajské ředitelství policie Plzeňského kraje	75151529	Nádražní 2437/2, Plzeň 30100	Nádražní 2437/2, Plzeň 30100
TOF-527	Toner HP Q2612A, black	5	Krajské ředitelství policie Plzeňského kraje	75151529	Nádražní 2437/2, Plzeň 30100	Nádražní 2437/2, Plzeň 30100
TOF-533	Toner HP Q5949A, black	3	Krajské ředitelství policie Plzeňského kraje	75151529	Nádražní 2437/2, Plzeň 30100	Nádražní 2437/2, Plzeň 30100
TOF-541	Toner HP Q7553X, black	6	Krajské ředitelství policie Plzeňského kraje	75151529	Nádražní 2437/2, Plzeň 30100	Nádražní 2437/2, Plzeň 30100
TOF-562	Toner HPCF217A, 17A, black	14	Krajské ředitelství policie Plzeňského kraje	75151529	Nádražní 2437/2, Plzeň 30100	Nádražní 2437/2, Plzeň 30100
TOF-65	Cartridge Canon PGI-35Bk, black	12	Krajské ředitelství policie Plzeňského kraje	75151529	Nádražní 2437/2, Plzeň 30100	Nádražní 2437/2, Plzeň 30100
TOO-556	toner Brother TN2000, black	1	Krajské ředitelství policie Plzeňského kraje	75151529	Nádražní 2437/2, Plzeň 30100	Nádražní 2437/2, Plzeň 30100
TOF-256	Páska Brother TZE-S131 - podklad průhledný, písmo černé, 12 mm x 8 m, VPT008482	20	Krajské ředitelství policie Středočeského kraje	75151481	Na Baních 1535, Praha 15600	Dukelských Hrdinů 2319, Rakovník 26901
TOF-260	Páska Brother TZe-231 - podklad bílý, písmo černé, 12 mm x 8 m	1	Krajské ředitelství policie Středočeského kraje	75151481	Na Baních 1535, Praha 15600	Dukelských Hrdinů 2319, Rakovník 26901

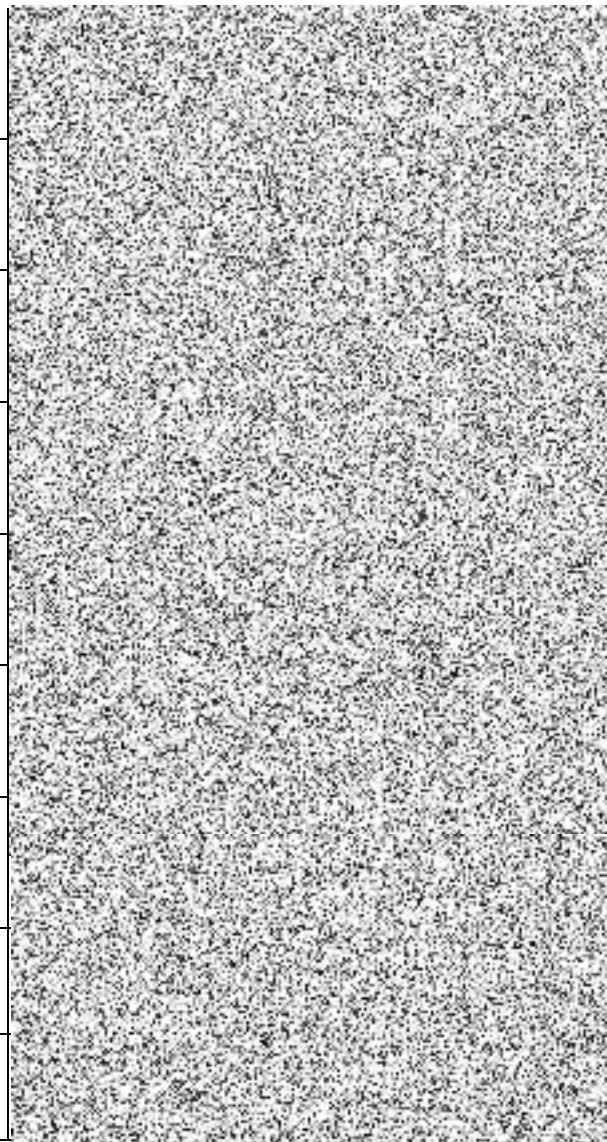



TOF-266	Páska BROTHER Tze-631 - podklad žlutý, písmo černé, 12 mm x 8 m	1	Krajské ředitelství policie Středočeského kraje	75151481	Na Baních 1535, Praha 15600	Dukelských Hrdinů 2319, Rakovník 26901
TOF-313	Páska OKI 09002310 (pro ML 390/320)	10	Krajské ředitelství policie Středočeského kraje	75151481	Na Baních 1535, Praha 15600	Dukelských Hrdinů 2319, Rakovník 26901
TOF-32	Cartridge Canon CLI-581Bk XXL black	5	Krajské ředitelství policie Středočeského kraje	75151481	Na Baních 1535, Praha 15600	Dukelských Hrdinů 2319, Rakovník 26901
TOF-321	Sada barevného inkoustu a papíru Canon RP-1080V	3	Krajské ředitelství policie Středočeského kraje	75151481	Na Baních 1535, Praha 15600	Dukelských Hrdinů 2319, Rakovník 26901
TOF-35	Cartridge Canon CLI-581PB XXL, 2107C001, Photo blue	3	Krajské ředitelství policie Středočeského kraje	75151481	Na Baních 1535, Praha 15600	Dukelských Hrdinů 2319, Rakovník 26901
TOF-404	Toner Canon CRG 047 2164C002, black	20	Krajské ředitelství policie Středočeského kraje	75151481	Na Baních 1535, Praha 15600	Dukelských Hrdinů 2319, Rakovník 26901
TOF-527	Toner HP Q2612A, black	1	Krajské ředitelství policie Středočeského kraje	75151481	Na Baních 1535, Praha 15600	Dukelských Hrdinů 2319, Rakovník 26901
TOF-77	Cartridge Epson 502XL black, INK, C13T02W14010	5	Krajské ředitelství policie Středočeského kraje	75151481	Na Baních 1535, Praha 15600	Dukelských Hrdinů 2319, Rakovník 26901
TOF-81	Cartridge Epson 502XL, multipack B,C,M,Y	5	Krajské ředitelství policie Středočeského kraje	75151481	Na Baních 1535, Praha 15600	Dukelských Hrdinů 2319, Rakovník 26901
TOF-832	Toner Epson T00S1, C13T00S14A, black	5	Krajské ředitelství policie Středočeského kraje	75151481	Na Baních 1535, Praha 15600	Dukelských Hrdinů 2319, Rakovník 26901
TOO-294	toner HP 508x HIGH YIELD BLACK LJ	1	Krajské ředitelství policie Středočeského kraje	75151481	Na Baních 1535, Praha 15600	Dukelských Hrdinů 2319, Rakovník 26901

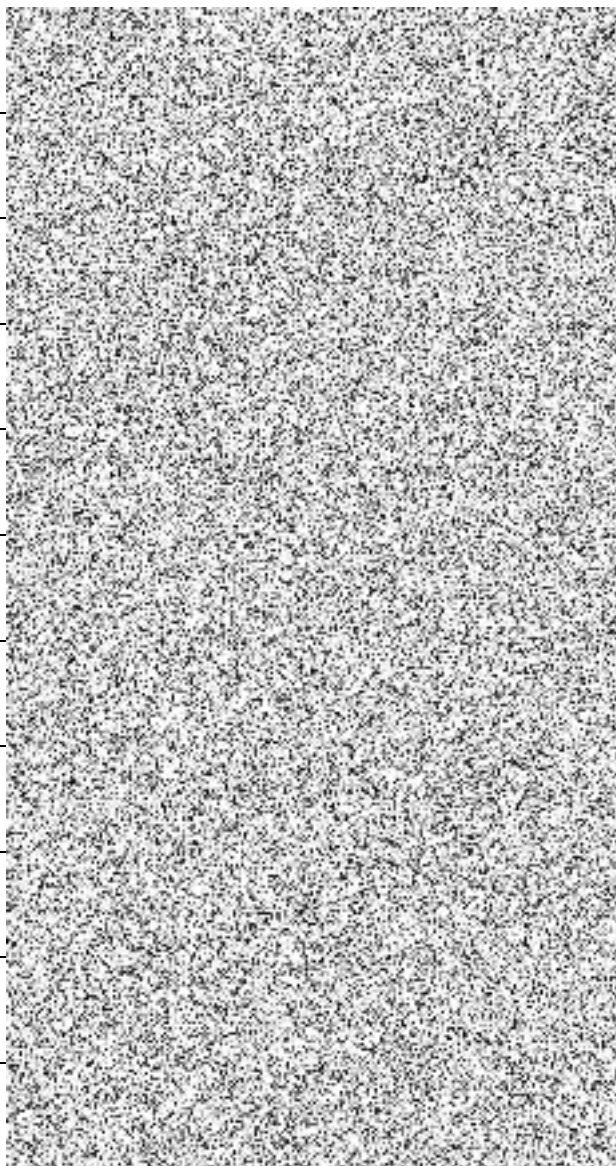



TOO-295	toner HP 508x HIGH YIELD CYAN LJ	1	Krajské ředitelství policie Středočeského kraje	75151481	Na Baních 1535, Praha 15600	Dukelských Hrdinů 2319, Rakovník 26901
TOO-296	toner HP 508X HIHG YIELD YELLOW LJ	1	Krajské ředitelství policie Středočeského kraje	75151481	Na Baních 1535, Praha 15600	Dukelských Hrdinů 2319, Rakovník 26901
TOO-297	toner HP 508X HIGH YIELD MAGENTA LJ	1	Krajské ředitelství policie Středočeského kraje	75151481	Na Baních 1535, Praha 15600	Dukelských Hrdinů 2319, Rakovník 26901
TOO-373	Xerox 106R02760, azurový	1	Krajské ředitelství policie Středočeského kraje	75151481	Na Baních 1535, Praha 15600	Dukelských Hrdinů 2319, Rakovník 26901
TOO-386	Páska barvicí do tiskárny Tally Genicom MT 6300, černá	3	Krajské ředitelství policie Středočeského kraje	75151481	Na Baních 1535, Praha 15600	Dukelských Hrdinů 2319, Rakovník 26901
TOO-400	Toner HP 207A, HP W2210A - Černý	2	Krajské ředitelství policie Středočeského kraje	75151481	Na Baních 1535, Praha 15600	Dukelských Hrdinů 2319, Rakovník 26901
TOO-53	Zapékací jednotka HP Fuser RM1-2764- 020CN	1	Krajské ředitelství policie Středočeského kraje	75151481	Na Baních 1535, Praha 15600	Dukelských Hrdinů 2319, Rakovník 26901
TOO-958	páska Armor AXR7+, 83 mm x 74 m	20	Krajské ředitelství policie Středočeského kraje	75151481	Na Baních 1535, Praha 15600	Dukelských Hrdinů 2319, Rakovník 26901
N-02	Cartridge Canon CLI-581 C/M/Y/BK XXL Multipack, 1998C005	10	Krajské ředitelství policie Středočeského kraje	75151481	Na Baních 1535, Praha 15600	Dukelských Hrdinů 2319, Rakovník 26901
TOF-473	Toner HP CE400A, black	6	Krajské ředitelství policie Ústeckého kraje	75151537	Lidické náměstí 899/9, Ústí nad Labem 40179	Petrovická 174, Ústí nad Labem 40340
TOF-474	Toner HP CE401A, cyan	5	Krajské ředitelství policie Ústeckého kraje	75151537	Lidické náměstí 899/9, Ústí nad Labem 40179	Petrovická 174, Ústí nad Labem 40340
TOF-475	Toner HP CE402A, yellow	3	Krajské ředitelství policie Ústeckého kraje	75151537	Lidické náměstí 899/9, Ústí nad Labem 40179	Petrovická 174, Ústí nad Labem 40340

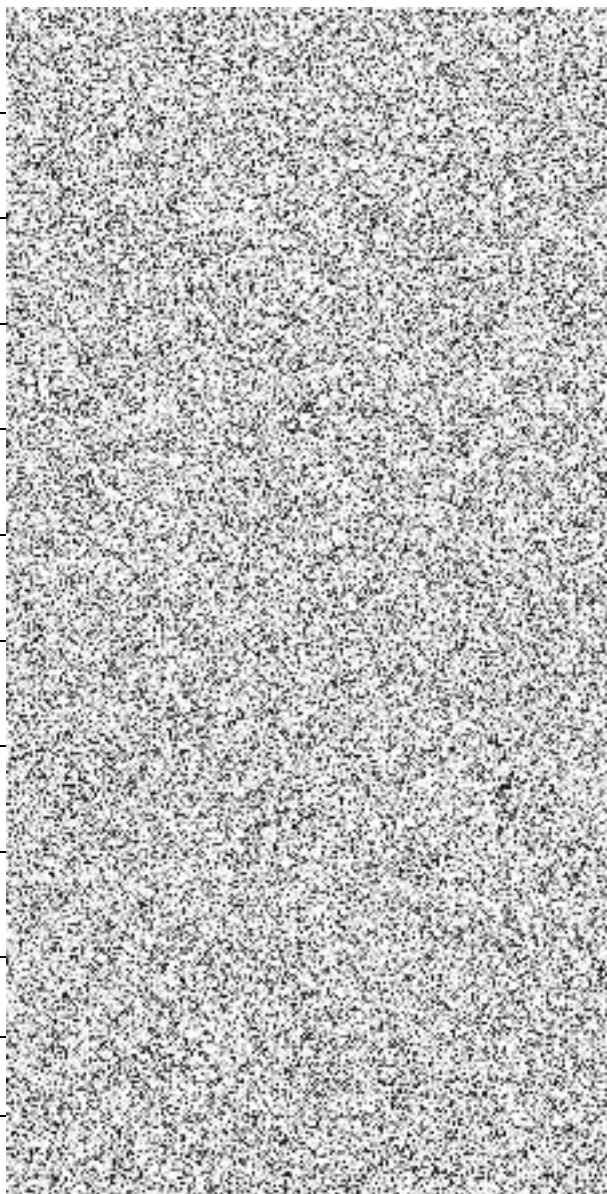



TOF-476	Toner HP CE403A, magenta	2	Krajské ředitelství policie Ústeckého kraje	75151537	Lidické náměstí 899/9, Ústí nad Labem 40179	Petrovická 174, Ústí nad Labem 40340
TOF-477	Toner HP CE410A, black	1	Krajské ředitelství policie Ústeckého kraje	75151537	Lidické náměstí 899/9, Ústí nad Labem 40179	Petrovická 174, Ústí nad Labem 40340
TOF-479	Toner HP CE411A, cyan	3	Krajské ředitelství policie Ústeckého kraje	75151537	Lidické náměstí 899/9, Ústí nad Labem 40179	Petrovická 174, Ústí nad Labem 40340
TOF-480	Toner HP CE412A, yellow	3	Krajské ředitelství policie Ústeckého kraje	75151537	Lidické náměstí 899/9, Ústí nad Labem 40179	Petrovická 174, Ústí nad Labem 40340
TOF-481	Toner HP CE413A, magenta	3	Krajské ředitelství policie Ústeckého kraje	75151537	Lidické náměstí 899/9, Ústí nad Labem 40179	Petrovická 174, Ústí nad Labem 40340
TOF-65	Cartridge Canon PGI-35Bk, black	15	Krajské ředitelství policie Zlínského kraje	72052767	J. A. Bati 5637, Zlín 76001	nám. T.G.Masaryka 3218, Zlín 76001
TOF-250	Páska DYMO D1 - 45016, S0720560, podklad modrý, písmo černé, 12 mm x 7 m	10	Ministerstvo vnitra	00007064	Kloknerova 26, GŘ HZS Praha 414 14801	Kloknerova 26, GŘ HZS Praha 414 14801
TOF-251	Páska DYMO D1 - 45019, S0720590, podklad zelený, písmo černé, 12 mm x 7 m	10	Ministerstvo vnitra	00007064	Kloknerova 26, GŘ HZS Praha 414 14801	Kloknerova 26, GŘ HZS Praha 414 14801
TOF-419	Toner Canon CRG-718 2659B002, yellow	1	Ministerstvo vnitra	00007064	Kloknerova 26, GŘ HZS Praha 414 14801	Kloknerova 26, GŘ HZS Praha 414 14801
TOF-420	Toner Canon CRG-718 2660B002, magenta	2	Ministerstvo vnitra	00007064	Kloknerova 26, GŘ HZS Praha 414 14801	Kloknerova 26, GŘ HZS Praha 414 14801
TOF-483	Toner HP CE505X, black	5	Ministerstvo vnitra	00007064	Kloknerova 26, GŘ HZS Praha 414 14801	Kloknerova 26, GŘ HZS Praha 414 14801
TOF-504	Toner HP CF360X, black	3	Ministerstvo vnitra	00007064	Kloknerova 26, GŘ HZS Praha 414 14801	Kloknerova 26, GŘ HZS Praha 414 14801
TOF-506	Toner HP CF362X, yellow	1	Ministerstvo vnitra	00007064	Kloknerova 26, GŘ HZS Praha 414 14801	Kloknerova 26, GŘ HZS Praha 414 14801

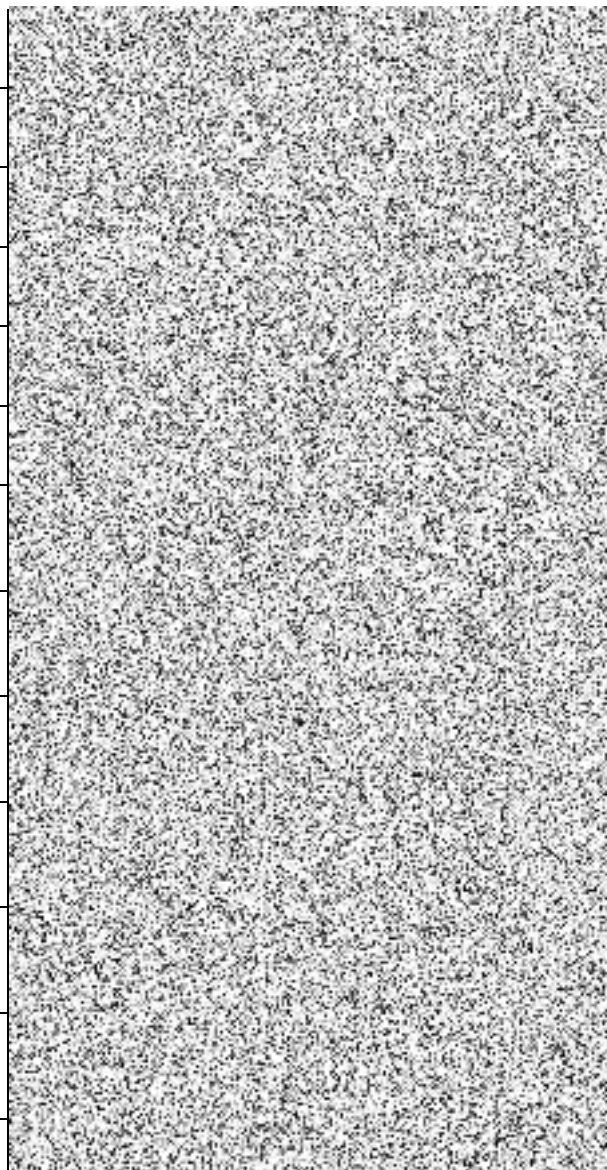



TOF-677	Toner OKI 45862837, yellow	2	Ministerstvo vnitra	00007064	Kloknerova 26, GŘ HZS Praha 414 14801	Kloknerova 26, GŘ HZS Praha 414 14801
TOF-678	Toner OKI 45862838, magenta	2	Ministerstvo vnitra	00007064	Kloknerova 26, GŘ HZS Praha 414 14801	Kloknerova 26, GŘ HZS Praha 414 14801
TOF-679	Toner OKI 45862839, cyan	2	Ministerstvo vnitra	00007064	Kloknerova 26, GŘ HZS Praha 414 14801	Kloknerova 26, GŘ HZS Praha 414 14801
TOF-680	Toner OKI 45862840, black	3	Ministerstvo vnitra	00007064	Kloknerova 26, GŘ HZS Praha 414 14801	Kloknerova 26, GŘ HZS Praha 414 14801
N-01	Páska DYMO D1 45015, S0720550, podklad bílý, písmo červené, 12 mm x 7 m	10	Ministerstvo vnitra	00007064	Kloknerova 26, GŘ HZS Praha 414 14801	Kloknerova 26, GŘ HZS Praha 414 14801
TOF-422	Toner Canon CRG-718 2662B002, black	2	Ministerstvo vnitra	00007064	SOZ HZS ČR, Libušina 601/105, Olomouc 77900	SOZ HZS ČR, Libušina 601/105, Olomouc 77900
N-18	Páska Zebra 05095GS11007, TTR páska, pryskyřice, 110mm x 74m, black	5	Ministerstvo vnitra	00007064	SOZ HZS ČR, Libušina 601/105, Olomouc 77900	SOZ HZS ČR, Libušina 601/105, Olomouc 77900

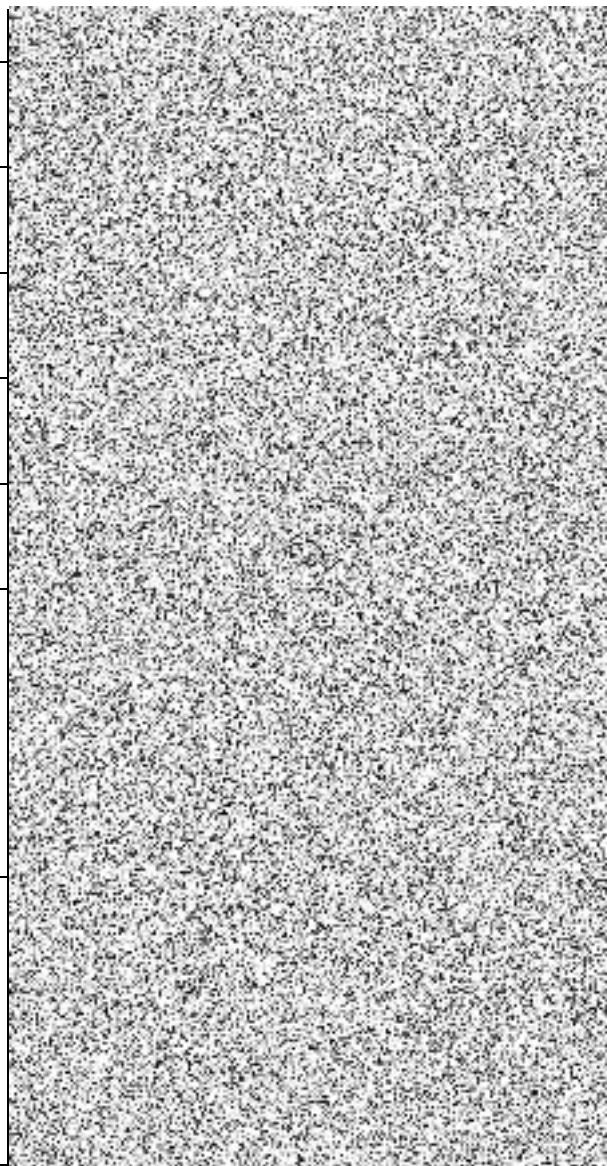



N-27	Štítky samolepící pro TTR tisk, papírové 70x40 mm, 1000 ks na roli	3	Ministerstvo vnitra	00007064	SOZ HZS ČR, Libušina 601/105, Olomouc 77900	SOZ HZS ČR, Libušina 601/105, Olomouc 77900
TOO-725	toner OKI 44059168, black	4	Národní archiv	70979821	Archivní 2257/4, Praha 14900	Archivní 2257/4, Praha 14900
TOO-749	toner Ricoh 842015, black	4	Národní archiv	70979821	Archivní 2257/4, Praha 14900	Archivní 2257/4, Praha 14900
TOF-432	Toner Canon CRG-737Bk 9435B002, black	1	OLYMP CENTRUM SPORTU MINISTERSTVA VNITRA	75151898	Za Císařským mlýnem 1063/5, Praha 17000	Za Císařským mlýnem 1063/5, Praha 17000
TOF-449	Toner HP CB435A, black	6	OLYMP CENTRUM SPORTU MINISTERSTVA VNITRA	75151898	Za Císařským mlýnem 1063/5, Praha 17000	Za Císařským mlýnem 1063/5, Praha 17000
TOF-451	Toner HP CB540A, black	1	OLYMP CENTRUM SPORTU MINISTERSTVA VNITRA	75151898	Za Císařským mlýnem 1063/5, Praha 17000	Za Císařským mlýnem 1063/5, Praha 17000
TOF-452	Toner HP CB541A, cyan	1	OLYMP CENTRUM SPORTU MINISTERSTVA VNITRA	75151898	Za Císařským mlýnem 1063/5, Praha 17000	Za Císařským mlýnem 1063/5, Praha 17000
TOF-453	Toner HP CB542A, yellow	1	OLYMP CENTRUM SPORTU MINISTERSTVA VNITRA	75151898	Za Císařským mlýnem 1063/5, Praha 17000	Za Císařským mlýnem 1063/5, Praha 17000
TOF-454	Toner HP CB543A, magenta	1	OLYMP CENTRUM SPORTU MINISTERSTVA VNITRA	75151898	Za Císařským mlýnem 1063/5, Praha 17000	Za Císařským mlýnem 1063/5, Praha 17000
TOF-460	Toner HP CE251A, cyan	1	OLYMP CENTRUM SPORTU MINISTERSTVA VNITRA	75151898	Za Císařským mlýnem 1063/5, Praha 17000	Za Císařským mlýnem 1063/5, Praha 17000

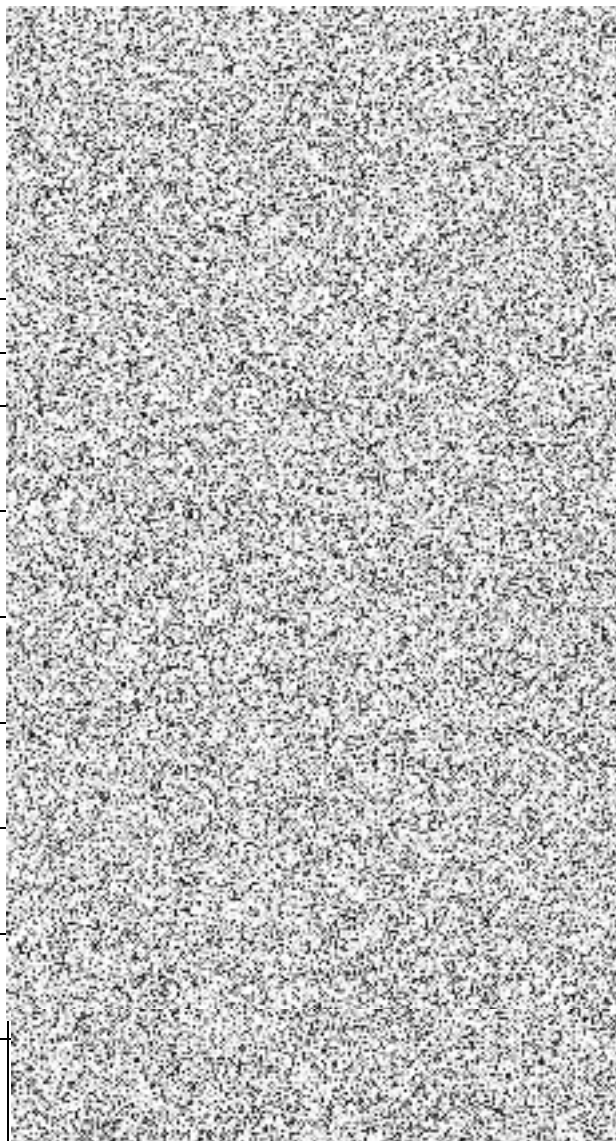



TOF-462	Toner HP CE253A, magenta	1	OLYMP CENTRUM SPORTU MINISTERSTVA VNITRA	75151898	Za Císařským mlýnem 1063/5, Praha 17000	Za Císařským mlýnem 1063/5, Praha 17000
TOF-468	Toner HP CE278A, black	5	OLYMP CENTRUM SPORTU MINISTERSTVA VNITRA	75151898	Za Císařským mlýnem 1063/5, Praha 17000	Za Císařským mlýnem 1063/5, Praha 17000
TOF-469	Toner HP CE285A, black	5	OLYMP CENTRUM SPORTU MINISTERSTVA VNITRA	75151898	Za Císařským mlýnem 1063/5, Praha 17000	Za Císařským mlýnem 1063/5, Praha 17000
TOF-484	Toner HP CE740A, black	2	OLYMP CENTRUM SPORTU MINISTERSTVA VNITRA	75151898	Za Císařským mlýnem 1063/5, Praha 17000	Za Císařským mlýnem 1063/5, Praha 17000
TOF-485	Toner HP CE741A, cyan	1	OLYMP CENTRUM SPORTU MINISTERSTVA VNITRA	75151898	Za Císařským mlýnem 1063/5, Praha 17000	Za Císařským mlýnem 1063/5, Praha 17000
TOF-487	Toner HP CE743A, magenta	1	OLYMP CENTRUM SPORTU MINISTERSTVA VNITRA	75151898	Za Císařským mlýnem 1063/5, Praha 17000	Za Císařským mlýnem 1063/5, Praha 17000
TOF-503	Toner HP CF287X, 87X, black	2	OLYMP CENTRUM SPORTU MINISTERSTVA VNITRA	75151898	Za Císařským mlýnem 1063/5, Praha 17000	Za Císařským mlýnem 1063/5, Praha 17000
TOF-527	Toner HP Q2612A, black	15	OLYMP CENTRUM SPORTU MINISTERSTVA VNITRA	75151898	Za Císařským mlýnem 1063/5, Praha 17000	Za Císařským mlýnem 1063/5, Praha 17000
TOF-533	Toner HP Q5949A, black	2	OLYMP CENTRUM SPORTU MINISTERSTVA VNITRA	75151898	Za Císařským mlýnem 1063/5, Praha 17000	Za Císařským mlýnem 1063/5, Praha 17000
TOF-540	Toner HP Q7553A, black	6	OLYMP CENTRUM SPORTU MINISTERSTVA VNITRA	75151898	Za Císařským mlýnem 1063/5, Praha 17000	Za Císařským mlýnem 1063/5, Praha 17000
TOO- 1244	cartridge Epson T7012, cyan	2	OLYMP CENTRUM SPORTU MINISTERSTVA VNITRA	75151898	Za Císařským mlýnem 1063/5, Praha 17000	Za Císařským mlýnem 1063/5, Praha 17000

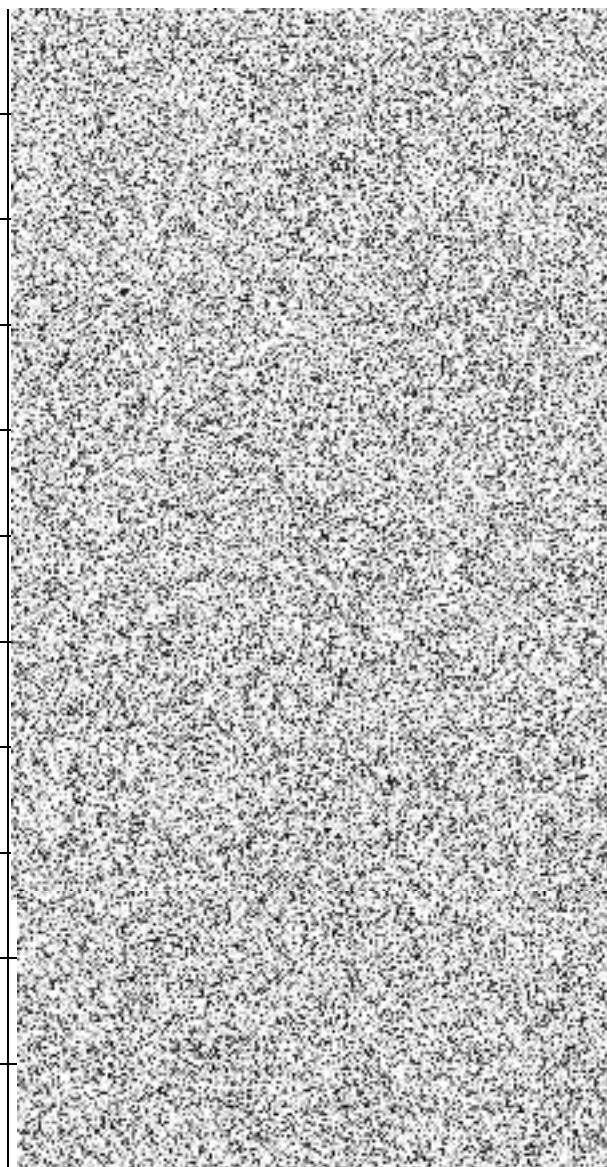



TOO-1248	cartridge EPSON T7891 XXL, black	10	OLYMP CENTRUM SPORTU MINISTERSTVA VNITRA	75151898	Za Císařským mlýnem 1063/5, Praha 17000	Za Císařským mlýnem 1063/5, Praha 17000
TOO-1251	cartridge EPSON T7893 XXL, magenta	4	OLYMP CENTRUM SPORTU MINISTERSTVA VNITRA	75151898	Za Císařským mlýnem 1063/5, Praha 17000	Za Císařským mlýnem 1063/5, Praha 17000
TOO-604	toner HP CE250A, black	2	OLYMP CENTRUM SPORTU MINISTERSTVA VNITRA	75151898	Za Císařským mlýnem 1063/5, Praha 17000	Za Císařským mlýnem 1063/5, Praha 17000
N-20	Toner HP 10A, black, Q2610A	0	OLYMP CENTRUM SPORTU MINISTERSTVA VNITRA	75151898	Za Císařským mlýnem 1063/5, Praha 17000	Za Císařským mlýnem 1063/5, Praha 17000
N-21	Toner HP 92A, black, C4092A	0	OLYMP CENTRUM SPORTU MINISTERSTVA VNITRA	75151898	Za Císařským mlýnem 1063/5, Praha 17000	Za Císařským mlýnem 1063/5, Praha 17000
TOF-715	Toner Ricoh SP 3500XE (407646), black	2	Správa uprchlických zařízení Ministerstva vnitra	60498021	Lhotecká 559/7, Praha 12 14301	Lhotecká 559/7, Praha 12 14301
TOO-140	Páska DYMO D1 (45803)	5	Správa uprchlických zařízení Ministerstva vnitra	60498021	Lhotecká 559/7, Praha 12 14301	Lhotecká 559/7, Praha 12 14301
TOO-941	toner HP CF380X, black	4	Správa uprchlických zařízení Ministerstva vnitra	60498021	Lhotecká 559/7, Praha 12 14301	Lhotecká 559/7, Praha 12 14301

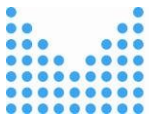

TOO-942	toner HP CF381A, cyan	2	Správa uprchlických zařízení Ministerstva vnitra	60498021	Lhotecká 559/7, Praha 12 14301	Lhotecká 559/7, Praha 12 14301
TOO-943	toner HP CF382A, yellow	2	Správa uprchlických zařízení Ministerstva vnitra	60498021	Lhotecká 559/7, Praha 12 14301	Lhotecká 559/7, Praha 12 14301
TOO-944	toner HP CF383A, magenta	2	Správa uprchlických zařízení Ministerstva vnitra	60498021	Lhotecká 559/7, Praha 12 14301	Lhotecká 559/7, Praha 12 14301
TOF-239	Odpadní nádobka Kyocera TASKalfa255ci	3	Státní oblastní archiv v Hradci Králové	70979201	Balbinova 821/8, Hradec Králové 50003	Karla IV. 42, Pardubice 53002
TOF-445	Toner HP 335X W1335X, black	2	Státní oblastní archiv v Hradci Králové	70979201	Balbinova 821/8, Hradec Králové 50003	Karla IV. 42, Pardubice 53002
TOF-450	Toner HP CB436A, black	3	Státní oblastní archiv v Hradci Králové	70979201	Balbinova 821/8, Hradec Králové 50003	Karla IV. 42, Pardubice 53002
TOF-468	Toner HP CE278A, black	6	Státní oblastní archiv v Hradci Králové	70979201	Balbinova 821/8, Hradec Králové 50003	Karla IV. 42, Pardubice 53002

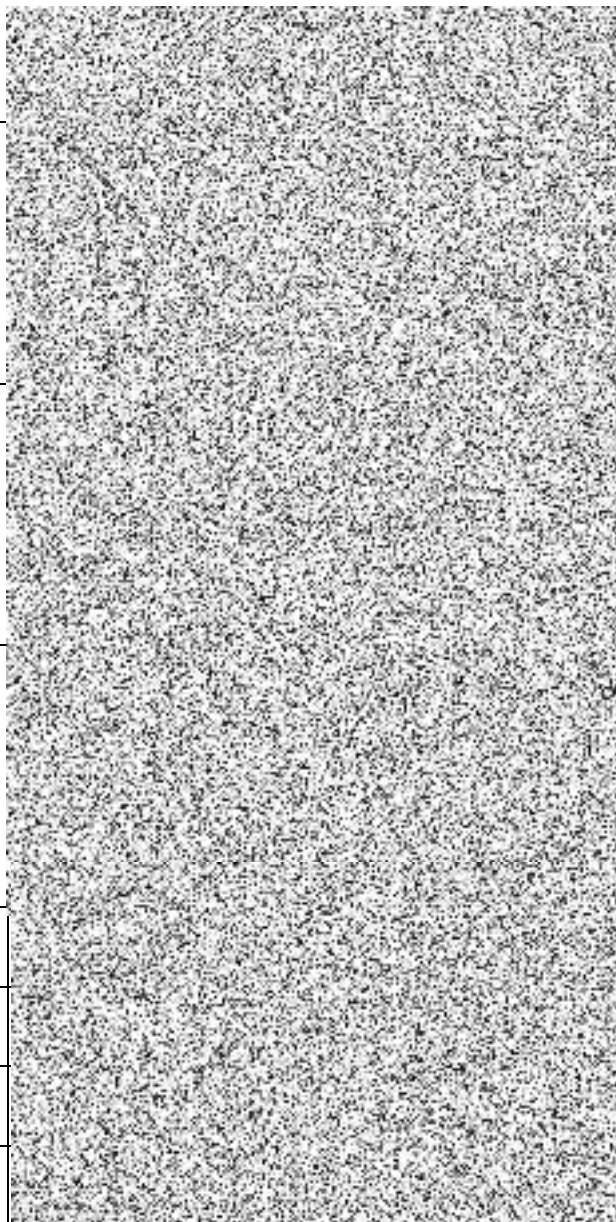



TOF-482	Toner HP CE505A, black	4	Státní oblastní archiv v Hradci Králové	70979201	Balbínova 821/8, Hradec Králové 50003	Karla IV. 42, Pardubice 53002
TOF-485	Toner HP CE741A, cyan	1	Státní oblastní archiv v Hradci Králové	70979201	Balbínova 821/8, Hradec Králové 50003	Karla IV. 42, Pardubice 53002
TOF-486	Toner HP CE742A, yellow	1	Státní oblastní archiv v Hradci Králové	70979201	Balbínova 821/8, Hradec Králové 50003	Karla IV. 42, Pardubice 53002
TOF-487	Toner HP CE743A, magenta	1	Státní oblastní archiv v Hradci Králové	70979201	Balbínova 821/8, Hradec Králové 50003	Karla IV. 42, Pardubice 53002
TOF-502	Toner HP CF287A, 78A, black	2	Státní oblastní archiv v Hradci Králové	70979201	Balbínova 821/8, Hradec Králové 50003	Karla IV. 42, Pardubice 53002
TOF-589	Toner Kyocera TK-1160	2	Státní oblastní archiv v Hradci Králové	70979201	Balbínova 821/8, Hradec Králové 50003	Karla IV. 42, Pardubice 53002
TOF-612	Toner Kyocera TK-8345C, 1T02L7CNL0, cyan	4	Státní oblastní archiv v Hradci Králové	70979201	Balbínova 821/8, Hradec Králové 50003	Karla IV. 42, Pardubice 53002
TOF-613	Toner Kyocera TK-8345K, 1T02L70NL0, black	3	Státní oblastní archiv v Hradci Králové	70979201	Balbínova 821/8, Hradec Králové 50003	Karla IV. 42, Pardubice 53002
TOF-614	Toner Kyocera TK-8345M, 1T02L7BNL0, magenta	4	Státní oblastní archiv v Hradci Králové	70979201	Balbínova 821/8, Hradec Králové 50003	Karla IV. 42, Pardubice 53002
TOF-615	Toner Kyocera TK-8345Y, 1T02L7ANL0, yellow	5	Státní oblastní archiv v Hradci Králové	70979201	Balbínova 821/8, Hradec Králové 50003	Karla IV. 42, Pardubice 53002
TOF-656	Toner OKI 44574702, black	1	Státní oblastní archiv v Hradci Králové	70979201	Balbínova 821/8, Hradec Králové 50003	Karla IV. 42, Pardubice 53002
TOF-669	Toner OKI 44973536, black	1	Státní oblastní archiv v Hradci Králové	70979201	Balbínova 821/8, Hradec Králové 50003	Karla IV. 42, Pardubice 53002
TOF-698	Toner Ricoh 841925, black	16	Státní oblastní archiv v Hradci Králové	70979201	Balbínova 821/8, Hradec Králové 50003	Karla IV. 42, Pardubice 53002
TOF-699	Toner Ricoh 841926, yellow	8	Státní oblastní archiv v Hradci Králové	70979201	Balbínova 821/8, Hradec Králové 50003	Karla IV. 42, Pardubice 53002
TOF-700	Toner Ricoh 841927, magenta	8	Státní oblastní archiv v Hradci Králové	70979201	Balbínova 821/8, Hradec Králové 50003	Karla IV. 42, Pardubice 53002

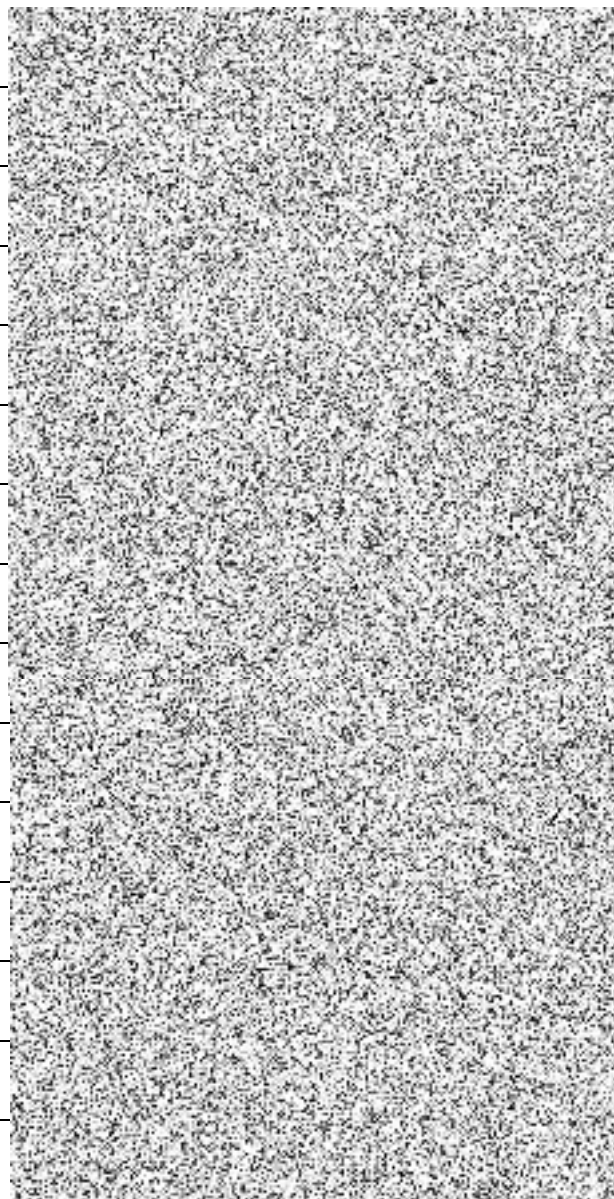



TOF-701	Toner Ricoh 841928, cyan	8	Státní oblastní archiv v Hradci Králové	70979201	Balbínova 821/8, Hradec Králové 50003	Karla IV. 42, Pardubice 53002
TOO-1211	cartridge Epson T6641, black	3	Státní oblastní archiv v Hradci Králové	70979201	Balbínova 821/8, Hradec Králové 50003	Karla IV. 42, Pardubice 53002
TOO-1212	cartridge Epson T6642, cyan	2	Státní oblastní archiv v Hradci Králové	70979201	Balbínova 821/8, Hradec Králové 50003	Karla IV. 42, Pardubice 53002
TOO-1213	cartridge Epson T6643, magenta	2	Státní oblastní archiv v Hradci Králové	70979201	Balbínova 821/8, Hradec Králové 50003	Karla IV. 42, Pardubice 53002
TOO-1214	cartridge Epson T6644, yellow	2	Státní oblastní archiv v Hradci Králové	70979201	Balbínova 821/8, Hradec Králové 50003	Karla IV. 42, Pardubice 53002
TOO-1296	toner Ricoh 842095, black	5	Státní oblastní archiv v Hradci Králové	70979201	Balbínova 821/8, Hradec Králové 50003	Karla IV. 42, Pardubice 53002
TOO-1297	toner Ricoh 842096, cyan	4	Státní oblastní archiv v Hradci Králové	70979201	Balbínova 821/8, Hradec Králové 50003	Karla IV. 42, Pardubice 53002
TOO-1298	toner Ricoh 842097, magenta	3	Státní oblastní archiv v Hradci Králové	70979201	Balbínova 821/8, Hradec Králové 50003	Karla IV. 42, Pardubice 53002
TOO-1299	toner Ricoh 842098, yellow	3	Státní oblastní archiv v Hradci Králové	70979201	Balbínova 821/8, Hradec Králové 50003	Karla IV. 42, Pardubice 53002
TOF-451	Toner HP CB540A, black	2	Státní oblastní archiv v Třeboni	70978956	Husova 143, Třeboň 37901	Husova 143, Třeboň 37901
TOF-452	Toner HP CB541A, cyan	2	Státní oblastní archiv v Třeboni	70978956	Husova 143, Třeboň 37901	Husova 143, Třeboň 37901
TOF-453	Toner HP CB542A, yellow	2	Státní oblastní archiv v Třeboni	70978956	Husova 143, Třeboň 37901	Husova 143, Třeboň 37901
TOF-454	Toner HP CB543A, magenta	2	Státní oblastní archiv v Třeboni	70978956	Husova 143, Třeboň 37901	Husova 143, Třeboň 37901
TOF-609	Toner Kyocera TK-8325C, cyan	2	Státní oblastní archiv v Třeboni	70978956	Husova 143, Třeboň 37901	Husova 143, Třeboň 37901
TOF-610	Toner Kyocera TK-8325K, black	2	Státní oblastní archiv v Třeboni	70978956	Husova 143, Třeboň 37901	Husova 143, Třeboň 37901
TOF-611	Toner Kyocera TK-8325Y, yellow	2	Státní oblastní archiv v Třeboni	70978956	Husova 143, Třeboň 37901	Husova 143, Třeboň 37901
TOF-836	Toner Kyocera Mita TK-8325M, magenta	1	Státní oblastní archiv v Třeboni	70978956	Husova 143, Třeboň 37901	Husova 143, Třeboň 37901
TOF-853	Toner Ricoh 841991, black	3	Státní oblastní archiv v Třeboni	70978956	Husova 143, Třeboň 37901	Husova 143, Třeboň 37901

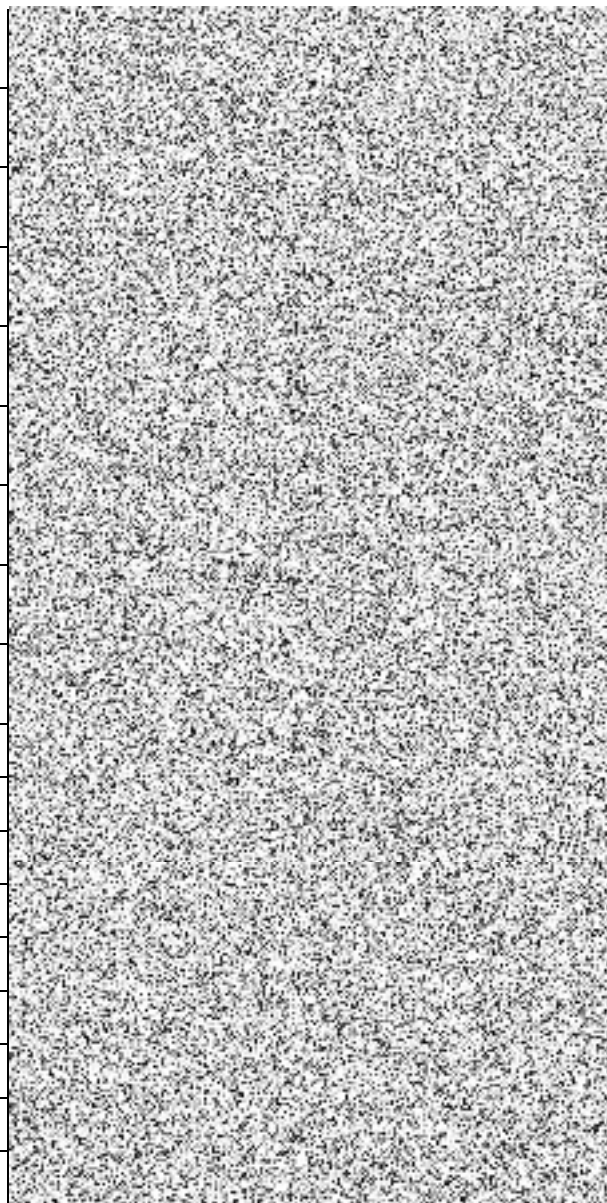



TOO-222	Cartridge Canon PGI-72 MBK/C/M/Y,/ R multipack, 6402B009	1	Střední odborná škola požární ochrany a Vyšší odborná škola požární ochrany	64122654	Pionýrů 2069, Frýdek-Místek 73801	Pionýrů 2069, Frýdek-Místek 73801
TOO-231	Cartridge PGI-72MBK	1	Střední odborná škola požární ochrany a Vyšší odborná škola požární ochrany	64122654	Pionýrů 2069, Frýdek-Místek 73801	Pionýrů 2069, Frýdek-Místek 73801
TOO-232	Cartridge PGI-72PBK	1	Střední odborná škola požární ochrany a Vyšší odborná škola požární ochrany	64122654	Pionýrů 2069, Frýdek-Místek 73801	Pionýrů 2069, Frýdek-Místek 73801
	Cartridge Canon PGI-72 PBK/GY/PM/PC/CO multipack, 6403B007	1	Střední odborná škola požární ochrany a Vyšší odborná škola požární ochrany	64122654	Pionýrů 2069, Frýdek-Místek 73801	Pionýrů 2069, Frýdek-Místek 73801
TOF-317	Páska Zebra ZipShip 2300, 110mm x 74m, wax, black	10	Vyšší policejní škola a Střední policejní škola Ministerstva vnitra v Praze	48135453	Pod Tábořem 102/5, Praha 19000	Pod Tábořem 102/5, Praha 19000
TOF-368	Toner Canon 055 3013C002, yellow	2	Vyšší policejní škola a Střední policejní škola Ministerstva vnitra v Praze	48135453	Pod Tábořem 102/5, Praha 19000	Pod Tábořem 102/5, Praha 19000
TOF-369	Toner Canon 055 3014C002, magenta	2	Vyšší policejní škola a Střední policejní škola Ministerstva vnitra v Praze	48135453	Pod Tábořem 102/5, Praha 19000	Pod Tábořem 102/5, Praha 19000
TOF-370	Toner Canon 055 3015C002, cyan	2	Vyšší policejní škola a Střední policejní škola Ministerstva vnitra v Praze	48135453	Pod Tábořem 102/5, Praha 19000	Pod Tábořem 102/5, Praha 19000
TOF-419	Toner Canon CRG-718 2659B002, yellow	2	Vyšší policejní škola a Střední policejní škola Ministerstva vnitra v Praze	48135453	Pod Tábořem 102/5, Praha 19000	Pod Tábořem 102/5, Praha 19000

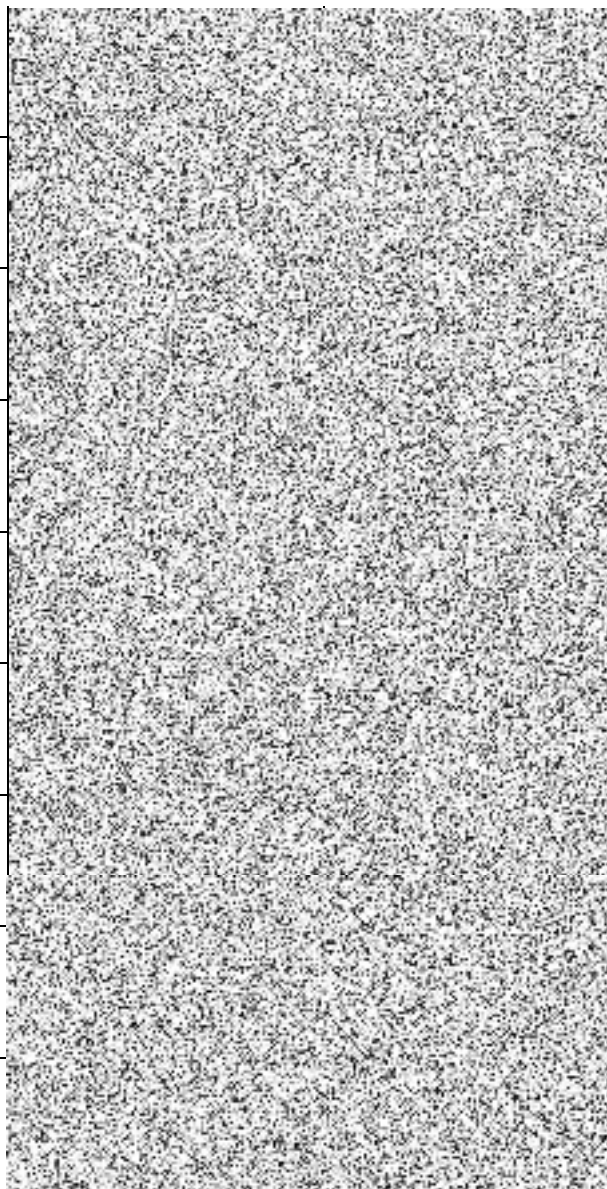



TOF-420	Toner Canon CRG-718 2660B002, magenta	2	Vyšší policejní škola a Střední policejní škola Ministerstva vnitra v Praze	48135453	Pod Tábořem 102/5, Praha 19000	Pod Tábořem 102/5, Praha 19000
TOF-421	Toner Canon CRG-718 2661B002, cyan	2	Vyšší policejní škola a Střední policejní škola Ministerstva vnitra v Praze	48135453	Pod Tábořem 102/5, Praha 19000	Pod Tábořem 102/5, Praha 19000
TOF-422	Toner Canon CRG-718 2662B002, black	2	Vyšší policejní škola a Střední policejní škola Ministerstva vnitra v Praze	48135453	Pod Tábořem 102/5, Praha 19000	Pod Tábořem 102/5, Praha 19000
	Toner HP CE250X, black	1	Vyšší policejní škola a Střední policejní škola Ministerstva vnitra v Praze	48135453	Pod Tábořem 102/5, Praha 19000	Pod Tábořem 102/5, Praha 19000
TOF-628	Toner Minolta AOV301H, black	1	Vyšší policejní škola a Střední policejní škola Ministerstva vnitra v Praze	48135453	Pod Tábořem 102/5, Praha 19000	Pod Tábořem 102/5, Praha 19000
TOO-890	toner HP C7115X, black	3	Vyšší policejní škola a Střední policejní škola Ministerstva vnitra v Praze	48135453	Pod Tábořem 102/5, Praha 19000	Pod Tábořem 102/5, Praha 19000

1796



Čestné prohlášení

k veřejné zakázce zadávané na základě zavedeného DNS dle § 141 zákona č. 134/2016 Sb., o zadávání veřejných zakázek, s názvem

„DNS Tonery 2023/1 – Originály“

Identifikační údaje centrálního zadavatele	
Název:	Česká republika - Ministerstvo vnitra
IČO:	00007064
Sídlo:	Nad Štolou 936/3, 170 34 Praha 7
Jednající	Mgr. Lenka Příbová, ředitelka odboru veřejných zakázek
Identifikační údaje účastníka zadávacího řízení	
Obchodní firma/název:	Azenet s.r.o.
IČO:	02562014
Sídlo:	Plánská 403/5, 301 00 Plzeň
Osoba oprávněná jednat za účastníka zadávacího řízení:	Mgr. Pavel Skořepa, jednatel společnosti

1) Níže podepsaný dodavatel tímto čestně prohlašuje, že na smlouvě společnosti, kterou zastupují, není/nebude ruské zapojení do smluv překračujících limity stanovené v článku 5k nařízení Rady (EU) č. 833/2014 ze dne 31. července 2014, o omezujících opatřeních vzhledem k činnostem Ruska destabilizujícím situaci na Ukrajině, ve znění nařízení Rady (EU) č. 2022/576 ze dne 8. dubna 2022 a nařízení Rady (EU) č. 2022/1269 ze dne 21. července 2022.

Zejména prohlašují, že:

(a) dodavatel, kterého zastupují (a žádná ze společností, které jsou členy našeho konsorcia), není ruským státním příslušníkem nebo fyzickou nebo právnickou osobou, subjektem nebo orgánem usazeným v Rusku;

(b) dodavatel, kterého zastupují (a žádná ze společností, které jsou členy našeho konsorcia), není právnickou osobou, subjektem nebo orgánem, jejichž vlastnická práva jsou přímo nebo nepřímou vlastněna z více než 50 % subjektem uvedeným v písmenu a) tohoto odstavce;

c) ani já, ani společnost, kterou zastupuji, nejednáme jménem nebo na pokyn subjektu uvedeného v písmenech a) nebo b) výše,

včetně poddodavatelů, dodavatelů nebo subjektů, jejichž způsobilost je využívána ve smyslu směrnic o zadávání veřejných zakázek, pokud představují více než 10 % hodnoty zakázky.

2) Níže podepsaný dodavatel, jakož i osoba/osoby jednající jeho jménem tímto čestně prohlašují, že nejsou sankcionovanou osobou ve smyslu nařízení Rady (EU) č. 269/2014 ze dne 17. března 2014, o omezujících opatřeních vzhledem k činnostem narušujícím nebo ohrožujícím územní celistvost, svrchovanost a nezávislost Ukrajiny, ve znění nařízení rady (EU) č. 2022/1273 ze dne 21. července 2022, nařízení Rady (EU) č. 208/2014 ze dne 5. března 2014, o omezujících opatřeních vůči některým osobám, subjektům a orgánům vzhledem k situaci na Ukrajině, v platném znění, nařízení Rady (ES) č. 765/2006 ze dne 18. května 2006, o omezujících opatřeních vzhledem k situaci v Bělorusku a k zapojení Běloruska do ruské agrese proti Ukrajině, v platném znění, včetně aktuálních příloh těchto všech nařízení, tj. nenachází se na tzv. sankčních seznamech.

Níže podepsaný dodavatel, jakož i osoba/osoby jednající jeho jménem tímto čestně prohlašují, že se zavazuje informovat zadavatele o změnách spočívajících ve skutečnostech uvedených v bodě 1) a 2) výše.

V Plzni dne 10. 2. 2023

Mgr.
Pavel
Skořepa



Digitálně
podepsal Mgr.
Pavel Skořepa
Datum:
2023.02.11
17:49:37 +01'00'

Mgr. Pavel Skořepa, jednatel společnosti

jméno a podpis osoby oprávněné jednat za dodavatele nebo jeho jménem