

SMLOUVA o poskytnutí služeb

uzavřená v souladu s § 1746 odst. 2 občanského zákoníku č. 89/2012 Sb.





(dále jen „OZ“)





s názvem

„Odvoz a odstranění směsného komunálního odpadu, plastů a skla z objektů Krajského ředitelství policie Královéhradeckého kraje“

Níže uvedeného dne, měsíce a roku byla uzavřena mezi smluvními stranami smlouva tohoto znění:

Článek I. Smluvní strany

1.1 Objednatel: Česká republika – Krajské ředitelství policie Královéhradeckého kraje
Sídlo: Ulrichovo náměstí 810, 501 01 Hradec Králové
Zastoupený: plk. Mgr. Ing. Markem Baudyšem, náměstkem ředitele krajského ředitelství pro ekonomiku
IČO: 75151545
DIČ: CZ75151545
Bankovní spojení: 
Číslo účtu: 
Telefon: 
E-mail: 
Datová schránka: urnai6d
Kontaktní osoba pro technickou realizaci: 
(dále jen „objednatel“)

1.2 Poskytovatel: Marius Pedersen a.s.
Sídlo: Průběžná 1940/3, 500 09 Hradec Králové
Kontaktní adresa: Rychnověk 97, 552 25 Rychnověk u Jaroměře
Zastoupený: Ing. Františkem Šimánkem, obchodním ředitelem, podepisuje na základě udělené plné moci
IČO: 42194920
DIČ: CZ42194920
Bankovní spojení: 
Číslo účtu: 
Kontaktní osoba: 
Telefon: 
E-mail: 
Datová schránka: dfmcfxw

Zapsán v obchodním rejstříku, vedeném u Krajského soudu v Hradci Králové, oddíl B, vložka 389

(dále jen „poskytovatel“)

u z a v í r a j í

následující smlouvu o poskytování služeb spojených se zajištěním odvozu a odstraněním směsného komunálního odpadu, plastů a skla z objektů Krajského ředitelství policie Královéhradeckého kraje.

Článek II.

Předmět smlouvy, místo plnění, doba plnění

1. Poskytovatel se zavazuje zabezpečit pro objednatele služby, kterými jsou řádné a včasné zajištění **odvozu a odstranění směsného komunálního odpadu (katalogové číslo 20 03 01), plastů (katalogové číslo 20 01 39) a skla (katalogové číslo 20 01 02) z pronajatých nádob, z objektů Krajského ředitelství policie Královéhradeckého kraje**, při dodržení podmínek stanovených zákonem č. 541/2020 Sb., o odpadech, v platném znění a vyhlášky č. 8/2021 Sb., o Katalogu odpadů a posuzování vlastností odpadů a dodržení podmínek ve smlouvě uvedených (dále jen „svoz“).

Počet a objem odpadových nádob umístěných u jednotlivých objektů, interval vývozu a adresy jednotlivých objektů odkud bude odvoz odpadu zajišťován, jsou podrobně uvedeny v příloze č. 1 k této smlouvě s názvem „Specifikace předmětu plnění, včetně stanovení ceny“.

2. Objednatel se zavazuje zaplatit poskytovateli za plnění výše uvedeného závazku podle platebních podmínek uvedených v článku V.

3. **Místo plnění**

Místem plnění této veřejné zakázky jsou objekty Krajského ředitelství policie Královéhradeckého kraje:

- Krajské ředitelství policie Královéhradeckého kraje, Hradec Králové
- Územní odbor Hradec Králové
- Územní odbor Jičín
- Územní odbor Náchod
- Územní odbor Rychnov nad Kněžnou
- Územní odbor Trutnov

Seznam a přesné adresy svozových míst v rámci výše uvedených územních odborů jsou podrobně uvedeny v příloze č. 1 návrhu smlouvy.

4. **Doba a termín plnění**

Smlouva na poskytnutí služeb spojených s odvozem a odstraněním směsného komunálního odpadu, plastů a skla z objektů KŘP-H se uzavírá na dobu **určitou, s platností od podpisu smlouvy a dobou plnění od 1. března 2023 do 29. února 2024.**

Článek III.

Práva a povinnosti poskytovatele

1. **Poskytovatel zabezpečí odvoz odpadu, odstranění odpadu, pronájem odpadových nádob, včetně zajištění opravy nebo výměny nefunkčních nádob, odstranění znečištění komunikace, k němuž došlo při vyprazdňování nádob, přistavení odpadních nádob po vyprázdnění na určené místo.** Poskytovatel zabezpečí provádění služeb podle dohodnutého harmonogramu, příp. operativně na základě telefonické výzvy správce objektu objednatele.

2. **Poskytovatel zajistí případnou opravu nebo výměnu nefunkčních nádob** a to nejpozději do tří (3) pracovních dnů ode dne telefonického nahlášení závady, nebo na základě písemného požadavku objednatele.
3. Poskytovatel je oprávněn poskytnutím služby pověřit i třetí osobu, a to pouze na základě písemného souhlasu objednatele.
4. Poskytovatel rovněž povede průběžnou evidenci odpadu ve smyslu zákona č. 541/2020 Sb. o odpadech v platném znění. Evidence bude členěna dle jednotlivých stanovišť a odpadových nádob. Tuto evidenci předloží objednateli nejpozději vždy do 20. dne každého zúčtovacího období, tj. čtvrtletně.
5. Poskytovatel je povinen v případě změny či aktualizace předložit platné oprávnění pro nakládání s odpady, které jsou předmětem smlouvy v souladu s platným zákonem o odpadech, v co nejkratším termínu.
6. Poskytovatel je povinen po celou dobu plnění smlouvy dodržovat zákonné standardy pracovních podmínek dle zákoníku práce, právních předpisů v oblasti zaměstnanosti a BOZP.

Článek IV. Práva a povinnosti objednatele

Objednatel si vyhrazuje právo na změnu: svozových míst, počtu svozových míst a intervalu svozů (navýšení/snížení), počtu odpadních nádob včetně jejich velikosti za podmínek stanovených touto smlouvou. Objednatel se zavazuje k řádnému ukládání odpadu do pronajatých nádob a včasnému přistavení nádob ke svozu.

Článek V. Cena za poskytnuté služby a platební podmínky

1. Smluvní strany se dohodly, že za poskytnuté služby podle této smlouvy objednatel uhradí poskytovateli celkem za období plnění dle čl. II. odst. 4 celkovou cenu ve výši:

Celková cena bez DPH za celý předmět plnění: 985.736,00 Kč

Vyčíslení 21 % DPH: 207.004,56 Kč

Celková cena včetně DPH za celý předmět plnění: 1.192.740,56 Kč

Tato cena je podrobně rozepsána v příloze č. 1 „**Specifikace předmětu plnění, včetně stanovení ceny**“, která tvoří nedílnou součást smlouvy.

2. Tato cena je nejvýše přípustná, cenu lze upravit pouze v případě změny právních předpisů majících vliv na případnou změnu ceny (např. daňové a účetní předpisy, změny výše základního poplatku za odstranění odpadu na skládce stanovené zákonem). Cenové podmínky stanovené v této smlouvě platí také v případě navýšení nebo snížení počtu odpadových nádob v průběhu plnění.

3. Platba za plnění předmětu smlouvy bude realizována bezhotovostním převodem na účet poskytovatele **na základě faktur, které vystaví poskytovatel pro jednotlivá fakturační místa jednou za čtvrtletí**. Faktury musí splňovat veškeré požadavky stanovené právními předpisy, zejména náležitosti daňového dokladu stanovené v § 28 zákona č. 235/2004 Sb., o dani z přidané hodnoty, v platném znění a v souladu s občanským zákoníkem. Na faktuře bude uvedeno evidenční číslo smlouvy.
4. Faktura je splatná do 21 kalendářních dnů ode dne jejího prokazatelného doručení objednateli na níže uvedené adresy. V případě pochybností se má za to, že dnem doručení se rozumí třetí den ode dne odeslání faktury.

Fakturační adresy po jednotlivých místech plnění (územních celcích objednatele), včetně kontaktních osob:

- Krajské ředitelství policie Královéhradeckého kraje, Ulrichovo náměstí 810, 501 01 Hradec Králové, Kontaktní osoba: [REDACTED]
 - Územní odbor Hradec Králové, Mrštíkova 541, 500 09 Hradec Králové, kontaktní osoba: [REDACTED]
 - Územní odbor Jičín, Balbínova 23, 506 01 Jičín, [REDACTED]
 - Územní odbor Náchod, Husovo náměstí 698, 547 01 Náchod, kontaktní osoba: [REDACTED]
 - Územní odbor Rychnov nad Kněžnou, Zborovská 1360, 516 01 Rychnov nad Kněžnou, kontaktní osoba: [REDACTED]
 - Územní odbor Trutnov, Roty Nazdar 496, 541 01 Trutnov, kontaktní osoba: [REDACTED]
5. Faktury předložené v prosinci musí být doručeny kupujícímu nejpozději do 15. prosince. Faktury předložené po tomto datu a během ledna následujícího roku budou mít lhůtu splatnosti v délce 60 dní.
 6. Faktura se považuje za proplacenou okamžikem odepsání příslušné částky z bankovního účtu objednatele uvedeného ve smlouvě ve prospěch bankovního účtu poskytovatele uvedeného ve smlouvě.
 7. Objednatel je oprávněn do lhůty splatnosti vrátit bez zaplacení poskytovateli fakturu, která neobsahuje náležitosti stanovené smlouvou nebo fakturu, která obsahuje nesprávné cenové údaje nebo není doručena v požadovaném množství výtisků a to s uvedením důvodu vrácení. V případě vrácení faktury je poskytovatel povinen fakturu opravit nebo vyhotovit fakturu novou. Faktura se považuje za vrácenou ve lhůtě splatnosti, je-li v této lhůtě odeslána. Oprávněným vrácením faktury přestává běžet lhůta splatnosti.
 8. Objednatel neposkytuje zálohové platby.
 9. Každá změna ceny podléhá oboustrannému odsouhlasení formou dodatku k této smlouvě.

**Článek VI.
Smluvní pokuty a odstoupení od smlouvy**

1. V případě porušení kteréhokoliv ustanovení této smlouvy, je druhá strana povinna zaslat písemné upozornění se stanovením přiměřené lhůty k nápravě.

2. V případě nedodržení termínu svozu dle této smlouvy je objednatel oprávněn požadovat po poskytovateli smluvní pokutu ve výši 0,05 % z celkové ceny předmětu plnění.
3. V případě prodlení platby za provedené služby ze strany objednatele, je poskytovatel oprávněn účtovat objednateli úrok z prodlení ve výši 0,05 % z dlužné částky za každý den prodlení.
4. Smluvní strana, která poruší kterékoliv ustanovení této smlouvy nebo obecně závazných právních předpisů, příp. závazků z nich plynoucích, a tímto jednáním způsobí druhé smluvní straně škodu, je povinna tuto škodu uhradit v plném rozsahu.
5. V případě porušení povinnosti mlčenlivosti poskytovatelem dle ustanovení článku VII. je poskytovatel povinen uhradit objednateli smluvní pokutu ve výši 1 000,- Kč za každé jednotlivé porušení.
6. Smluvní strana je povinna požadovanou částku poukázat druhé straně do 14 dnů ode dne písemného uplatnění smluvní pokuty. Platební povinnost je splněna dnem připsání požadované částky ve prospěch účtu druhé strany.
7. Za podstatné porušení této smlouvy poskytovatelem, které zakládá právo objednatele na odstoupení od této smlouvy, se považuje opakované neplnění závazků spočívající zejména v nedodržení termínu plnění, nebo realizace předmětu smlouvy v rozporu s ustanoveními smlouvy.
8. Objednatel je dále oprávněn od této smlouvy odstoupit v případě, že
 - a) na majetek poskytovatele probíhá insolvenční řízení, v němž bylo vydáno, byť i nepravomocné, rozhodnutí o úpadku;
 - b) poskytovatel vstoupí do likvidace.
9. Poskytovatel je povinen v souvislosti s ruskou agresí na území Ukrajiny a přijatými omezujícími opatřeními (mezinárodní sankce) ekonomického a individuálního charakteru Evropskou unií vůči Rusku a Bělorusku respektovat a dodržovat přijaté sankční mechanismy – viz Čestné prohlášení, které tvoří přílohu č. 2 této smlouvy. Porušení sankčních mechanismů stanovených Evropskou unií proti Rusku a Bělorusku je považováno za závažné porušení smluvních podmínek a je tak důvodem pro odstoupení od smlouvy a dále pro finanční neplnění ze strany kupujícího.
10. Objednatel je oprávněn vypovědět tuto smlouvu kdykoliv s 30 denní výpovědní lhůtou, která počíná běžet prvním dnem následujícím po doručení výpovědi. V takovém případě je poskytovatel povinen učinit již jen takové úkony, bez nichž by mohly být zájmy objednatele vážně ohroženy.
11. Účinky každého odstoupení od smlouvy nastávají okamžikem doručení písemného projevu vůle odstoupit od této smlouvy druhé smluvní straně. Odstoupení od smlouvy se nedotýká zejména nároku na náhradu škody a smluvní pokuty.

Článek VII. Povinnosti mlčenlivosti

1. Objednatel i poskytovatel prohlašují, že všechny informace, které se při plnění předmětu smlouvy nebo v souvislosti s ním dozví, jsou důvěrné povahy.

2. Poskytovatel je povinen zavázat povinností mlčenlivosti podle odstavce 1, všechny osoby, které se budou podílet na poskytování služeb objednateli dle této smlouvy.
3. Povinnost zachovávat mlčenlivost znamená zejména povinnost zdržet se jakéhokoliv jednání, kterým by důvěrné informace byly sděleny nebo zpřístupněny třetí osobě nebo by byly využity v rozporu s jejich účelem pro vlastní potřeby nebo pro potřeby třetí osoby, případně by bylo umožněno třetí osobě jakékoliv využití těchto důvěrných informací.
4. Smluvní strany jsou oprávněny předat důvěrné informace třetí osobě v případě, kdy jim tato povinnost vyplývá ze zákona nebo jiného právního předpisu nebo z pravomocného rozhodnutí soudu. Poskytovatel má povinnost zachovat mlčenlivost i po ukončení smluvního vztahu.

Článek VIII. Další ujednání

1. Poskytovatel je povinen dokumenty související s poskytováním služeb dle této smlouvy uchovávat nejméně po dobu 10 (deseti) let od konce účetního období, ve kterém došlo k zaplacení poslední části ceny poskytnutých služeb popř. k posledním zdanitelnému plnění dle této smlouvy, a to zejména pro účely kontroly oprávněnými kontrolními orgány.
2. Poskytovatel souhlasí se zveřejněním své identifikace a všech dalších údajů uvedených v této smlouvě včetně ceny poskytovaných služeb.

Článek IX. Závěrečná ustanovení

1. Tato smlouva se uzavírá na dobu určitou s platností od 1. března 2023 do 29. února 2024.
2. **Tato smlouva nabývá účinnosti dnem uveřejnění v registru smluv v souladu se zákonem č. 340/2015 Sb. o registru smluv, smlouvu uveřejní objednatel.**
3. Práva a povinnosti smluvních stran, které nejsou přímo upraveny touto smlouvou, se řídí příslušnými ustanoveními občanského zákoníku a předpisů souvisejících.
4. Smluvní strany se zavazují, že veškeré spory vzniklé v souvislosti s realizací smlouvy budou řešeny smírnou cestou – dohodou. Nedojde-li k dohodě, budou spory řešeny před příslušnými obecnými soudy.
5. Veškerá komunikace mezi smluvními stranami bude probíhat prostřednictvím osob oprávněných jednat jménem smluvních stran, kontaktních osob, popř. jimi pověřených pracovníků.
6. Smlouva strany zavazuje. Lze ji změnit jen se souhlasem obou smluvních stran, pouze na základě odsouhlasených písemných dodatků.
7. Tato smlouva je vyhotovena elektronicky.
8. Každá ze smluvních stran prohlašuje, že tuto smlouvu uzavírá svobodně a vážně, že považuje obsah této smlouvy za určitý a srozumitelný a že jsou jí známy veškeré skutečnosti, jež jsou pro uzavření této smlouvy rozhodující, na důkaz čeho připojují smluvní strany k této smlouvě své podpisy.

9. Nedílná součást smlouvy:

Příloha č. 1: „Specifikace předmětu plnění, včetně stanovení ceny“

Příloha č. 2: „Čestné prohlášení“ vztahující se k dopadu sankcí proti Rusku a Bělorusku do oblasti veřejných zakázek

Příloha č. 3: Plná moc

V Hradci Králové dne 28. 2. 2022

V Hradci Králové dne 28. 2. 2022

Za objednatele:



plk. Mgr. Ing. Marek Baudyš
náměstek ředitele krajského
ředitelství pro ekonomiku

Za poskytovatele:



Ing. František Šimánek
obchodní ředitel

„Specifikace předmětu plnění, včetně stanovení ceny“

Rozpis svozových míst včetně počtu nádob a interval vývozu - směsný komunální odpad

Adresa umístění nádob na odpad		20 03 01 - Směsný kom. odpad			Cena v Kč za svaz jedné nádoby za měsíc v objektu		Cena v Kč za 1 měsíc x počet nádob v objektu		Celková cena v Kč za počet nádob v objektu v 1 zúčtovacím období /3 měsíce/		Celková cena v Kč za svaz dané komodity v uvedeném objektu po dobu trvání smlouvy		zhotovitel	
		počet a objem nádob	Interval	svaz pouze v období	bez DPH	s DPH	bez DPH	s DPH	bez DPH	s DPH	bez DPH	s DPH		
Krajské ředitelství policie Královéhradeckého kraje														
Ulrichovo nám. 810	2100841	Hradec Králové	4	1 100 l	1x7	1 456,50	1 762,37	5 826,00	7 049,46	17 478,00	21 148,38	69 912,00	84 593,52	HRS - Hradecké služby
Mánesova 855	2100841	Hradec Králové	1	1 100 l	1x14	762,00	922,02	762,00	922,02	2 286,00	2 766,06	9 144,00	11 064,24	HRS
Nerudova 790	2100843	Hradec Králové	1	240 l	1x7	427,00	516,67	427,00	516,67	1 281,00	1 550,01	5 124,00	6 200,04	HRS
Řiční 1080	2100845	Hradec Králové	1	1 100 l	1x7	1 456,50	1 762,37	1 456,50	1 762,37	4 369,50	5 287,10	17 478,00	21 148,38	HRS
Na Dubech 64	2100849	Hradec Králové	1	240 l	1x7	427,00	516,67	427,00	516,67	1 281,00	1 550,01	5 124,00	6 200,04	HRS
Kudmova 115	2100860	Hradec Králové	1	240 l	1x7	427,00	516,67	427,00	516,67	1 281,00	1 550,01	5 124,00	6 200,04	HRS
Kladská, hala Holečkova	2100863	Hradec Králové	2	240 l	1x7	427,00	516,67	854,00	1 033,34	2 562,00	3 100,02	10 248,00	12 400,08	HRS
Kladská 856	2100866	Hradec Králové	2	1 100 l	1x14	762,00	922,02	1 524,00	1 844,04	4 572,00	5 532,12	18 288,00	22 128,48	HRS
Účelové zařízení *	2100911	Kounov	1	1100 l	1x7	2 259,00	2 733,39	2 259,00	2 733,39	6 777,00	8 200,17	9 036,00	10 933,56	MP - Marius Pedersen
Dlouhá 95	2103519	Hradec Králové	1	1 100 l	1x7	1 456,00	1 761,76	1 456,00	1 761,76	4 368,00	5 285,28	17 472,00	21 141,12	HRS
Kladská 9 IVECO	2104363	Hradec Králové	1	240 l	1x7	427,00	516,67	427,00	516,67	1 281,00	1 550,01	5 124,00	6 200,04	HRS
Jana Černého 416	2104543	Hradec Králové	2	240 l	1x7	427,00	516,67	854,00	1 033,34	2 562,00	3 100,02	10 248,00	12 400,08	HRS
Truhlářská 81	2106811	Hradec Králové	1	240 l	1x7	427,00	516,67	427,00	516,67	1 281,00	1 550,01	5 124,00	6 200,04	HRS
Dálniční oddělení č.p. 49	2107353	Pravy	1	240 l	1x7	572,00	692,12	572,00	692,12	1 716,00	2 076,36	6 864,00	8 305,44	SOP
Chata za lesem	2100934	Horní Malá Úpa	3	240 l	1x7	588,00	711,48	1 764,00	2 134,44	5 292,00	6 403,32	21 168,00	25 613,28	TT - Transport Trutnov
Územní odbor Hradec Králové														
Mířtíkova 541	2100859	Hradec Králové	1	EURO	1x7	5 200,00	6 292,00	5 200,00	6 292,00	15 600,00	18 876,00	62 400,00	75 504,00	HRS
Na Hlásce 2062/8 kynolog.	2105001	Hradec Králové	1	110 l	1x7	280,00	338,80	280,00	338,80	840,00	1 016,40	3 360,00	4 065,60	HRS
Pražská 82	V1707270	Chlumec nad Cidlinou	1	110 l	1x7	280,00	338,80	280,00	338,80	840,00	1 016,40	3 360,00	4 065,60	FCC
Školská 333	1607235	Nechanice	1	110 l	1x14	187,00	226,27	187,00	226,27	561,00	678,81	2 244,00	2 715,24	FCC
Pospíšilova 1103	2103540	Hradec Králové	1	240 l	1x7	427,00	516,67	427,00	516,67	1 281,00	1 550,01	5 124,00	6 200,04	HRS
Al. Jiráskova 545	2104630	Nový Bydžov	2	110 l	1x7	325,00	393,25	650,00	786,50	1 950,00	2 359,50	7 800,00	9 438,00	FCC
Gočárova třída 1653	2104795	Hradec Králové	1	1 100 l	1x7	1 456,50	1 762,37	1 456,50	1 762,37	4 369,50	5 287,10	17 478,00	21 148,38	HRS
Palackého 17	1507634	Smířice	1	110 l	1x7	338,00	408,98	338,00	408,98	1 014,00	1 226,94	4 056,00	4 907,76	MP
Žižkova 850	1507670	Třebechovice pod Orebem	1	110 l	1x7	338,00	408,98	338,00	408,98	1 014,00	1 226,94	4 056,00	4 907,76	MP
Územní odbor Jičín														
Balbinova 24	2100869	Jičín	2	1 100 l	1x7	1 716,00	2 076,36	3 432,00	4 152,72	10 296,00	12 458,16	41 184,00	49 832,64	SKS - Severočeské komunální služby
Nám. Jiřího z Poděbrad 158	2100867	Hořice	1	110 l	1x7	337,50	408,38	337,50	408,38	1 012,50	1 225,13	4 050,00	4 900,50	MP
Nám. Jiřího z Poděbrad-Hořice 226	2100869	Hořice	1	110 l	1x14	172,00	208,12	172,00	208,12	516,00	624,36	2 064,00	2 497,44	SKS
Tomáše Svobody 106	2100871	Kopidlno	1	110 l	1x7	337,50	408,38	337,50	408,38	1 012,50	1 225,13	4 050,00	4 900,50	SKS
Mladoboleslavská 329	2100877	Sobotka	1	110 l	1x14	172,00	208,12	172,00	208,12	516,00	624,36	2 064,00	2 497,44	SKS
Dukelské nám. 37	2104152	Nová Paka	1	110 l	1x7	337,50	408,38	337,50	408,38	1 012,50	1 225,13	4 050,00	4 900,50	SKS
Územní odbor Náchod														
Husovo náměstí 698	2100892	Náchod	1	1 100 l	1x7	1 791,00	2 167,11	1 791,00	2 167,11	5 373,00	6 501,33	21 492,00	26 005,32	MP
Bohuslavice sklady	2100880	Bohuslavice nad Metují	2	110 l	1x7	355,00	429,55	710,00	859,10	2 130,00	2 577,30	8 520,00	10 309,20	MP
Masarykova 248	2100881	Broumov	2	110 l	1x7	355,00	429,55	710,00	859,10	2 130,00	2 577,30	8 520,00	10 309,20	MP
Patrného 270	2100885	Jaroměř	1	240 l	1x7	616,00	745,36	616,00	745,36	1 848,00	2 236,08	7 392,00	8 944,32	MP
Komenského 146	2100887	Nové Město nad Metují	1	110 l	1x7	355,00	429,55	355,00	429,55	1 065,00	1 288,65	4 260,00	5 154,60	MP
Přehovská 1176	2100899	Náchod	1	1 100 l	1x14	963,00	1 165,23	963,00	1 165,23	2 889,00	3 495,69	11 556,00	13 982,76	MP
Prokopa Velikého 639	2100890	Náchod	1	1 100 l	1x14	963,00	1 165,23	963,00	1 165,23	2 889,00	3 495,69	11 556,00	13 982,76	MP
U Cihelny 1839	2100891	Náchod	2	110 l	1x7	355,00	429,55	710,00	859,10	2 130,00	2 577,30	8 520,00	10 309,20	MP
U Opatrovny 87	2100894	Police nad Metují	1	110 l	1x7	355,00	429,55	355,00	429,55	1 065,00	1 288,65	4 260,00	5 154,60	MP
17. listopadu 542	2100895	Červený Kostelec	2	110 l	1x14	172,00	208,12	344,00	416,24	1 032,00	1 248,72	4 128,00	4 994,88	TT
Pivovarská 54	2100896	Česká Skalice	2	110 l	1x7	355,00	429,55	710,00	859,10	2 130,00	2 577,30	8 520,00	10 309,20	MP
Jiráskova 169	2101679	Hronov	2	110 l	1x7	355,00	429,55	710,00	859,10	2 130,00	2 577,30	8 520,00	10 309,20	MP
Zámecká 22	1602180	Teplice nad Metují	1	110 l	1x7	355,00	429,55	355,00	429,55	1 065,00	1 288,65	4 260,00	5 154,60	MP
Rychnov nad Kněžnou														
Palackého 1360		Rychnov nad Kněžnou	1	1100 l	1x7	1 791,00	2 167,11	1 791,00	2 167,11	5 373,00	6 501,33	21 492,00	26 005,32	MP
	2100915	Rychnov nad Kněžnou	1	1100 l	1x30	545,00	659,45	545,00	659,45	1 635,00	1 978,35	6 540,00	7 913,40	MP
	2100915	Rychnov nad Kněžnou	1	110 l	1x7	355,00	429,55	355,00	429,55	1 065,00	1 288,65	4 260,00	5 154,60	MP
Rudé armády 3	2100910	Kostelec nad Orlicí	2	110 l	1x7	355,00	429,55	710,00	859,10	2 130,00	2 577,30	8 520,00	10 309,20	EKOLA
Tyršova 600	2100913	Opočno	1	110 l	1x7	355,00	429,55	355,00	429,55	1 065,00	1 288,65	4 260,00	5 154,60	MP
Šubertovo nám. 516	2103515	Dobruška	1	240 l	1x14	333,00	402,93	333,00	402,93	999,00	1 208,79	3 996,00	4 835,16	MP
Masarykovo nám.	1507994	Solnice	1	240 l	1x7	616,00	745,36	616,00	745,36	1 848,00	2 236,08	7 392,00	8 944,32	MP
Nám. TGM 4	2107060	OOP Rokytnice	1	110 l	1x14	138,50	167,59	138,50	167,59	415,50	502,76	1 662,00	2 011,02	EKOLA
Mírové náměstí 232	1507838	Týniště nad Orlicí	1	110 l	1x7	459,00	555,39	459,00	555,39	1 377,00	1 666,17	5 508,00	6 664,68	ODEKO
Územní odbor Trutnov														
Roty Nazdar 495, 496, 497	2100942	Trutnov	7	1 100 l	1x14	785,00	949,85	5 495,00	6 648,95	16 485,00	19 946,85	65 940,00	79 787,40	TT
Horská 520	2100936	Hostinné	2	110 l	1x14	172,00	208,12	344,00	416,24	1 032,00	1 248,72	4 128,00	4 994,88	TT
Lázeňská 215	2100939	Svoboda nad Úpou	2	110 l	1x14	172,00	208,12	344,00	416,24	1 032,00	1 248,72	4 128,00	4 994,88	TT
Slavičí 610, 611	2100940	Trutnov	1	1 100 l	1x14	785,00	949,85	785,00	949,85	2 355,00	2 849,55	9 420,00	11 398,20	TT
Zámecká 2	2100943	Vrchlabí	1	240 l	1x7	598,00	723,58	598,00	723,58	1 794,00	2 170,74	7 176,00	8 682,96	TT
J. A. Komenského 71	2100944	Žacléf	2	110 l	1x14	172,00	208,12	344,00	416,24	1 032,00	1 248,72	4 128,00	4 994,88	TT
Regnerova 265	2100945	Úpice	1	110 l	1x7	344,00	416,24	344,00	416,24	1 032,00	1 248,72	4 128,00	4 994,88	TT

Adresa umístění nádob na odpad			20 03 01 - Směsný kom. odpad			Cena v Kč za svoz jedné nádoby za měsíc v objektu		Cena v Kč za 1 měsíc x počet nádob v objektu		Celková cena v Kč za počet nádob v objektu v 1 zúčtovacím období /3 měsíce/		Celková cena v Kč za svoz dané komodity v uvedeném objektu po dobu trvání smlouvy		zhotovitel
			počet a objem nádob	Interval	svoz pouze v období	bez DPH	s DPH	bez DPH	s DPH	bez DPH	s DPH	bez DPH	s DPH	
Bedřichov 53	2100948	Špindlerův Mlýn	1	110 l	1x7	344,00	416,24	344,00	416,24	1 032,00	1 248,72	4 128,00	4 994,88	TT
Velká Úpa 164	2101595	Pec pod Sněžkou	1	110 l	1x14	172,00	208,12	172,00	208,12	516,00	624,36	2 064,00	2 497,44	TT
Areál CELEST	2103037	Chvaleč	1	1 100 l	1x30	364,00	440,44	364,00	440,44	1 092,00	1 321,32	4 368,00	5 285,28	TT
Horská 78	2104387	Trutnov	1	1 100 l	1x14	785,00	949,85	785,00	949,85	2 355,00	2 849,55	9 420,00	11 398,20	TT
Legionářská 1234	2105382	Dvůr Králové	1	240 l	1x14	299,00	361,79	299,00	361,79	897,00	1 085,37	3 588,00	4 341,48	TT
Celková cena za svoz komunálního odpadu											680 568,00	823 487,28		

* Odvoz odpadu na odběrném místě ÚZ Kounov bude realizován později, nejdříve však od 1. 11. 2023. Toto odběrné místo je v současné době mimo provoz z důvodu rekonstrukce objektu. Celková cena v Kč za svoz dané komodity v objektu ÚZ Kounov je tedy počítána za období 4 měsíců. V případě změny bude upraveno dodatkem ke smlouvě.

Rozpis svozových míst včetně počtu nádob a interval vývozu - plasty

Adresa umístění nádob na odpad		20 01 39 - Plasty		Cena v Kč za svoz jedné nádoby za měsíc v objektu		Cena v Kč za 1 měsíc x počet nádob v objektu		Celková cena v Kč za počet nádob v objektu v 1 zúčtovacím období /3 měsíce/		Celková cena v Kč za svoz dané komodity v uvedeném objektu po dobu trvání smlouvy				
		počet a objem nádob	Interval	bez DPH	s DPH	bez DPH	s DPH	bez DPH	s DPH	bez DPH	s DPH			
Krajské ředitelství policie Královéhradeckého kraje														
Ulrichovo nám. 810	2100841	Hradec Králové	3	1 100 l	1x7	1 412,50	1 709,13	4 237,50	5 127,38	12 712,50	15 382,13	50 850,00	61 528,50	HRS
Mánesova 855	2100841	Hradec Králové	1	240 l	1x14	212,00	256,52	212,00	256,52	636,00	769,56	2 544,00	3 078,24	HRS
Nerudova 790	2100843	Hradec Králové	1	240 l	1x30	103,50	125,24	103,50	125,24	310,50	375,71	1 242,00	1 502,82	HRS
Říční 1080	2100845	Hradec Králové	2	240 l	1x14	212,00	256,52	424,00	513,04	1 272,00	1 539,12	5 088,00	6 156,48	HRS
			1	1 100 l	1x14	742,00	897,82	742,00	897,82	2 226,00	2 693,46	8 904,00	10 773,84	HRS
Na Dubech 64	2100849	Hradec Králové	1	240 l	1x14	212,00	256,52	212,00	256,52	636,00	769,56	2 544,00	3 078,24	HRS
Pouchovská 935	2100856	Hradec Králové	1	1100 l	1x14	742,00	897,82	742,00	897,82	2 226,00	2 693,46	8 904,00	10 773,84	HRS
Kudrnova 115	2100860	Hradec Králové	1	240 l	1x14	212,00	256,52	212,00	256,52	636,00	769,56	2 544,00	3 078,24	HRS
Kladská, hala Holečkova	2100863	Hradec Králové	1	240 l	1x14	212,00	256,52	212,00	256,52	636,00	769,56	2 544,00	3 078,24	HRS
Kladská 856	2100866	Hradec Králové	1	1 100 l	1x14	742,00	897,82	742,00	897,82	2 226,00	2 693,46	8 904,00	10 773,84	HRS
Účelové zařízení *	2100911	Kounov	1	1 100 l	1x14	972,00	1 176,12	972,00	1 176,12	2 916,00	3 528,36	3 888,00	4 704,48	MP
Dlouhá 95	2103519	Hradec Králové	1	240 l	1x7	412,00	498,52	412,00	498,52	1 236,00	1 495,56	4 944,00	5 982,24	HRS
Kladská 9 IVECO	2104363	Hradec Králové	1	240 l	1x14	212,00	256,52	212,00	256,52	636,00	769,56	2 544,00	3 078,24	HRS
Jana Černého 416	2104543	Hradec Králové	1	240 l	1x14	212,00	256,52	212,00	256,52	636,00	769,56	2 544,00	3 078,24	HRS
Truhlářská 81	2106811	Hradec Králové	1	240 l	1x14	212,00	256,52	212,00	256,52	636,00	769,56	2 544,00	3 078,24	HRS
Dálniční oddělení č.p. 49	2107353	Pravy	1	240 l	1x7	552,50	668,53	552,50	668,53	1 657,50	2 005,58	6 630,00	8 022,30	SOP
Chata za lesem	2100934	Horní Malá Úpa	1	240 l	1x7	456,50	552,37	456,50	552,37	1 369,50	1 657,10	5 478,00	6 628,38	TT
Územní odbor Hradec Králové														
Mrštíkova 541	2100859	Hradec Králové	1	1 100 l	1x7	1 412,50	1 709,13	1 412,50	1 709,13	4 237,50	5 127,38	16 950,00	20 509,50	HRS
Na Hlásce 2062/8 kynolog.	2105001	Hradec Králové	1	240 l	1x30	104,00	125,84	104,00	125,84	312,00	377,52	1 248,00	1 510,08	HRS
Pražská 82	V1707270	Chlumec nad Cidlinou	1	240 l	1x30	104,00	125,84	104,00	125,84	312,00	377,52	1 248,00	1 510,08	FCC
Školská 333	1607235	Nechanice	1	110 l	1x30	63,00	76,23	63,00	76,23	189,00	228,69	756,00	914,76	FCC
Pospíšilova 1103	2103540	Hradec Králové	1	240 l	1x7	412,00	498,52	412,00	498,52	1 236,00	1 495,56	4 944,00	5 982,24	HRS
Al. Jiráskova 545	2104630	Nový Bydžov	1	240 l	1x14	225,50	272,86	225,50	272,86	676,50	818,57	2 706,00	3 274,26	FCC
Gočárova třída 1653	2104795	Hradec Králové	1	1 100 l	1x14	742,00	897,82	742,00	897,82	2 226,00	2 693,46	8 904,00	10 773,84	HRS
Palackého 17	1507634	Smiřice	1	240 l	1x14	278,00	336,38	278,00	336,38	834,00	1 009,14	3 336,00	4 036,56	MP
Žižkova 850	1507670	Třebechovice pod Orebem	1	240 l	1x30	133,00	160,93	133,00	160,93	399,00	482,79	1 596,00	1 931,16	MP
Územní odbor Jičín														
Balbnova 24	2100869	Jičín	1	1 100 l	1x7	1 832,00	2 216,72	1 832,00	2 216,72	5 496,00	6 650,16	21 984,00	26 600,64	SKS
Nám. Jiřího z Poděbrad 158	2100867	Hořice	1	240 l	1x30	133,00	160,93	133,00	160,93	399,00	482,79	1 596,00	1 931,16	MP
Nám. Jiřího z Poděbrad-Hořice 226	2100869	Hořice-nové svoz.místo	1	240 l	1x30	133,00	160,93	133,00	160,93	399,00	482,79	1 596,00	1 931,16	MP
Tomáše Svobody 106	2100871	Kopidlno	1	240 l	1x30	133,00	160,93	133,00	160,93	399,00	482,79	1 596,00	1 931,16	SKS
Mladoboleslavská 329	2100877	Sobotka	1	240 l	1x30	133,00	160,93	133,00	160,93	399,00	482,79	1 596,00	1 931,16	SKS
Dukelské nám. 37	2104152	Nová Paka	1	240 l	1x30	133,00	160,93	133,00	160,93	399,00	482,79	1 596,00	1 931,16	SKS
Územní odbor Náchod														
Husovo náměstí 698	2100892	Náchod	1	1 100 l	1x14	1 200,00	1 452,00	1 200,00	1 452,00	3 600,00	4 356,00	14 400,00	17 424,00	MP
Masarykova 248	2100881	Broumov	1	240 l	1x30	133,00	160,93	133,00	160,93	399,00	482,79	1 596,00	1 931,16	MP
Patrného 270	2100885	Jaroměř	1	240 l	1x30	133,00	160,93	133,00	160,93	399,00	482,79	1 596,00	1 931,16	MP
Komenského 146	2100887	Nové Město nad Metují	1	240 l	1x30	133,00	160,93	133,00	160,93	399,00	482,79	1 596,00	1 931,16	MP
Plhovská 1176	2100899	Náchod	1	240 l	1x30	133,00	160,93	133,00	160,93	399,00	482,79	1 596,00	1 931,16	MP
U Cihelny 1839	2100891	Náchod	1	240 l	1x30	133,00	160,93	133,00	160,93	399,00	482,79	1 596,00	1 931,16	MP
U Opatrovny 87	2100894	Police nad Metují	1	240 l	1x30	133,00	160,93	133,00	160,93	399,00	482,79	1 596,00	1 931,16	MP
17. listopadu 542	2100895	Červený Kostelec	1	240 l	1x30	133,00	160,93	133,00	160,93	399,00	482,79	1 596,00	1 931,16	TT
Pivovarská 54	2100896	Česká Skalice	1	240 l	1x30	133,00	160,93	133,00	160,93	399,00	482,79	1 596,00	1 931,16	MP
Jiráskova 169	2101679	Hronov	1	240 l	1x30	133,00	160,93	133,00	160,93	399,00	482,79	1 596,00	1 931,16	MP
Zámecká 22	1602180	Teplice nad Metují	1	240 l	1x30	133,00	160,93	133,00	160,93	399,00	482,79	1 596,00	1 931,16	MP
Územní odbor Rychnov nad Kněžnou														
Palackého 1360	2100915	Rychnov nad Kněžnou	1	1 100 l	1x14	958,00	1 159,18	958,00	1 159,18	2 874,00	3 477,54	11 496,00	13 910,16	MP
Rudé armády 3	2100910	Kostelec nad Orlicí	1	240 l	1x30	133,00	160,93	133,00	160,93	399,00	482,79	1 596,00	1 931,16	MP
Tyršova 600	2100913	Opočno	1	240 l	1x30	133,00	160,93	133,00	160,93	399,00	482,79	1 596,00	1 931,16	MP
Šubertovo nám. 516	2103515	Dobruška	1	240 l	1x30	133,00	160,93	133,00	160,93	399,00	482,79	1 596,00	1 931,16	MP
Masarykovo nám.	1507994	Solnice	1	240 l	1x30	133,00	160,93	133,00	160,93	399,00	482,79	1 596,00	1 931,16	MP
Nám. TGM 4	2107060	OOP Rokytnice	1	240 l	1x30	133,00	160,93	133,00	160,93	399,00	482,79	1 596,00	1 931,16	EKOLA

Adresa umístění nádob na odpad			20 01 39 - Plasty		Cena v Kč za svoz jedné nádoby za měsíc v objektu		Cena v Kč za 1 měsíc x počet nádob v objektu		Celková cena v Kč za počet nádob v objektu v 1 zúčtovacím období /3 měsíce/		Celková cena v Kč za svoz dané komodity v uvedeném objektu po dobu trvání smlouvy			
			počet a objem nádob	Interval	bez DPH	s DPH	bez DPH	s DPH	bez DPH	s DPH	bez DPH	s DPH		
Mírové náměstí 232	1507838	Týniště nad Orlicí	1	240 l	1x30	133,00	160,93	133,00	160,93	399,00	482,79	1 596,00	1 931,16	ODEKO
Územní odbor Trutnov														
Roty Nazdar 495, 496, 497	2100942	Trutnov	2	1 100 l	1x14	780,00	943,80	1 560,00	1 887,60	4 680,00	5 662,80	18 720,00	22 651,20	TT
Horská 520	2100936	Hostinné	1	240 l	1x30	114,00	137,94	114,00	137,94	342,00	413,82	1 368,00	1 655,28	TT
Lázeňská 215	2100939	Svoboda nad Úpou	1	240 l	1x30	114,00	137,94	114,00	137,94	342,00	413,82	1 368,00	1 655,28	TT
Slavičí 610, 611	2100940	Trutnov	1	240 l	1x30	114,00	137,94	114,00	137,94	342,00	413,82	1 368,00	1 655,28	TT
Zámecká 2	2100943	Vrchlabí	1	240 l	1x30	114,00	137,94	114,00	137,94	342,00	413,82	1 368,00	1 655,28	TT
J. A. Komenského 71	2100944	Žacléř	1	240 l	1x30	114,00	137,94	114,00	137,94	342,00	413,82	1 368,00	1 655,28	TT
Regnerova 265	2100945	Úpice	1	240 l	1x30	114,00	137,94	114,00	137,94	342,00	413,82	1 368,00	1 655,28	TT
Bedřichov 53	2100948	Špindlerův Mlýn	1	240 l	1x30	114,00	137,94	114,00	137,94	342,00	413,82	1 368,00	1 655,28	TT
Velká Úpa 164	2101595	Pec pod Sněžkou	1	240 l	1x30	114,00	137,94	114,00	137,94	342,00	413,82	1 368,00	1 655,28	TT
Areál CELEST	2103037	Chvaleč	1	240 l	1x30	114,00	137,94	114,00	137,94	342,00	413,82	1 368,00	1 655,28	TT
Horská 78	2104387	Trutnov	1	1 100 l	1x14	780,00	943,80	780,00	943,80	2 340,00	2 831,40	9 360,00	11 325,60	TT
Legionářská 1234	2105382	Dvůr Králové	1	240 l	1x14	247,00	298,87	247,00	298,87	741,00	896,61	2 964,00	3 586,44	TT
Celková cena za svoz plastů											289 080,00	349 786,80		

* Odvoz odpadu na odběrném místě ÚZ Kounov bude realizován později, nejdříve však od 1. 11. 2023. Toto odběrné místo je v současné době mimo provoz z důvodu rekonstrukce objektu. Celková cena v Kč za svoz dané komodity v objektu ÚZ Kounov je tedy počítána za období 4 měsíců. V případě změny bude upraveno dodatkem ke smlouvě.

Adresa umístění nádob na odpad			20 01 02 - Sklo		Cena v Kč za svoz jedné nádoby za měsíc v objektu		Cena v Kč za 1 měsíc x počet nádob v objektu		Celková cena v Kč za počet nádob v objektu v 1 zúčtovacím období /3 měsíce/		Celková cena v Kč za svoz dané komodity v uvedeném objektu po dobu trvání smlouvy		
			počet a objem nádob	Interval	bez DPH	s DPH	bez DPH	s DPH	bez DPH	s DPH	bez DPH	s DPH	
Deštné v O. h. 131	2101578	Deštné v O.H.											
Šubertovo nám. 516	2103515	Dobruška											
Masarykovo nám.	1507994	Solnice											
Nám. TGM 4	2107060	OOP Rokytnice											
Mírové náměstí 232	1507838	Týniště nad Orlicí											
Územní odbor Trutnov													
Roty Nazdar 495, 496, 497	2100942	Trutnov	1	110 l	1x30	190,00	229,90	190,00	229,90	570,00	689,70	2 280,00	2 758,80
Horská 520	2100936	Hostinné											
Lázeňská 215	2100939	Svoboda nad Úpou											
Slavičí 610, 611	2100940	Trutnov											
Zámecká 2	2100943	Vrchlabí											
J. A. Komenského 71	2100944	Žacléř											
Regnerova 265	2100945	Úpice											
Bedřichov 53	2100948	Spindlerův Mlýn											
Velká Úpa 164	2101595	Pec pod Sněžkou											
Areál CELEST	2103037	Chvaleč											
Horská 78	2104387	Trutnov											
Legionářská 1234	2105382	Dvůr Králové											
Celková cena za svoz skla											16 088,00	19 466,48	

* Odvoz odpadu na odběrném místě ÚZ Kounov bude realizován později, nejdříve však od 1. 11. 2023. Toto odběrné místo je v současné době mimo provoz z důvodu rekonstrukce objektu. Celková cena v Kč za svoz dané komodity v objektu ÚZ Kounov je tedy počítána za období 4 měsíců. V případě změny bude upraveno dodatkem ke smlouvě.

Rekapitulace nabídkové ceny

SMĚSNÝ ODPAD 20 03 01	Celková cena v Kč za svoz dané komodity v uvedených objektech po dobu trvání smlouvy		
	bez DPH	DPH 21%	s DPH
celková cena za komoditu	680 568,00	142 919,28	823 487,28

PLASTY - 20 01 39	Celková cena v Kč za svoz dané komodity v uvedených objektech po dobu trvání smlouvy		
	bez DPH	DPH 21%	s DPH
celková cena za komoditu	289 080,00	60 706,80	349 786,80

SKLO - 20 01 02	Celková cena v Kč za svoz dané komodity v uvedených objektech po dobu trvání smlouvy		
	bez DPH	DPH 21%	s DPH
celková cena za komoditu	16 088,00	3 378,48	19 466,48

Celková cena za všechny komodity, za celý předmět plnění, po dobu trvání smlouvy	985 736,00	207 004,56	1 192 740,56
---	-------------------	-------------------	---------------------

Čestné prohlášení

k veřejné zakázce malého rozsahu zadávané dle § 31 zákona č. 134/2016 Sb., o zadávání veřejných zakázek, v platném znění

s názvem

„Odvoz a odstranění směsného komunálního odpadu, plastů a skla z objektů Krajského ředitelství policie Královéhradeckého kraje“

Identifikační údaje centrálního zadavatele/zadavatele/pověřujícího zadavatele	
Název:	Česká republika – Krajské ředitelství policie Královéhradeckého kraje
IČO:	75151545
Sídlo:	Ulrichovo náměstí 810, 501 01 Hradec Králové
Jednající	brig. gen. Ing. Petr Petřík, ředitel krajského ředitelství
Identifikační údaje účastníka zadávacího řízení	
Obchodní firma/název:	Marius Pedersen a.s.
IČO:	42194920
Sídlo:	Průběžná 1940/3, 500 09 Hradec Králové
Osoba oprávněná jednat za účastníka zadávacího řízení:	Jiří Herold, oblastní manažer

1) Níže podepsaný dodavatel **tímto čestně prohlašuje**, že na smlouvě společnosti, kterou zastupuji, není/nebude ruské zapojení do smluv překračujících limity stanovené v článku 5k nařízení Rady (EU) č. 833/2014 ze dne 31. července 2014, o omezujících opatřeních vzhledem k činnostem Ruska destabilizujícím situaci na Ukrajině, ve znění nařízení Rady (EU) č. 2022/576 ze dne 8. dubna 2022 a nařízení Rady (EU) č. 2022/1269 ze dne 21. července 2022.

Zejména prohlašuji, že:

(a) dodavatel, kterého zastupuji (a žádná ze společností, které jsou členy našeho konsorcia), není ruským státním příslušníkem nebo fyzickou nebo právnickou osobou, subjektem nebo orgánem usazeným v Rusku;

(b) dodavatel, kterého zastupuji (a žádná ze společností, které jsou členy našeho konsorcia), není právnickou osobou, subjektem nebo orgánem, jejichž vlastnická práva jsou přímo nebo nepřímo vlastněna z více než 50 % subjektem uvedeným v písmenu a) tohoto odstavce;

c) ani já, ani společnost, kterou zastupuji, nejednáme jménem nebo na pokyn subjektu uvedeného v písmenech a) nebo b) výše,

včetně poddodavatelů, dodavatelů nebo subjektů, jejichž způsobilost je využívána ve smyslu směrnic o zadávání veřejných zakázek, pokud představují více než 10 % hodnoty zakázky.

2) Níže podepsaný dodavatel, jakož i osoba/osoby jednající jeho jménem **tímto čestně prohlašují**, že nejsou sankcionovanou osobou ve smyslu nařízení Rady (EU) č. 269/2014 ze dne 17. března 2014, o omezujících opatřeních vzhledem k činnostem narušujícím nebo ohrožujícím územní celistvost, svrchovanost a nezávislost Ukrajiny, ve znění nařízení Rady (EU) č. 2022/1273 ze dne 21. července 2022, nařízení Rady (EU) č. 208/2014 ze dne 5. března 2014, o omezujících opatřeních vůči některým osobám, subjektům a orgánům vzhledem k situaci na Ukrajině, v platném znění, nařízení Rady (ES) č. 765/2006 ze dne 18. května 2006, o omezujících opatřeních vzhledem k situaci v Bělorusku a k zapojení Běloruska do ruské agrese proti Ukrajině, v platném znění, včetně aktuálních příloh těchto všech nařízení, tj. **nenachází se na tzv. sankčních seznamech.**

Níže podepsaný dodavatel, jakož i osoba/osoby jednající jeho jménem **tímto čestně prohlašují**, že se zavazuje informovat zadavatele o změnách spočívajících ve skutečnostech uvedených v bodě 1) a 2) výše.

V Hradci Králové dne 20.2. 2023

A rectangular area of the document is completely redacted with a dense, grey, noisy pattern, obscuring any text or signature that might have been present.

jméno a podpis osoby oprávněné jednat za dodavatele nebo jeho jménem

PLNÁ MOC

Společnost **Marius Pedersen a.s.** se sídlem Průběžná 1940/3, Nový Hradec Králové, 500 09 Hradec Králové, IČO: 42194920, jednající členy představenstva (dále také jako „Společnost“), uděluje následující plnou moc obchodnímu řediteli Ing. Františku Šimánkovi.

Ing. František Šimánek, narozen 8. 8. 1956, bytem Vlčkovická 78, 500 04 Hradec Králové, je oprávněn jednat za Společnost a podepisovat jménem Společnosti v následujících věcech:

- I. Jednání a podepisování při všech jednáních a úkonech v pracovněprávních vztazích
- II. Jednání a podepisování v následujících obchodních a administrativních záležitostech:
 - a) jednat a podepisovat:
 - při účasti Společnosti v poptávkových a výběrových řízeních
 - při jednáních s bankami a ostatními obchodními partnery
 - b) jednat a podepisovat za Společnost tyto dokumenty:
 - korespondence Společnosti
 - dodavatelské smlouvy
 - kupní smlouvy
 - ostatní obchodní smlouvy
 - nabídky zákazníkům a smlouvy z těchto nabídek vyplývající
 - vnitřní předpisy Společnosti

Zmocněnec je na základě této plné moci oprávněn ke všem úkonům při výše uvedených jednáních s následujícími omezeními:

- a) při podepisování dokumentů a uzavírání smluv dle čl. II, nikoliv na dobu neurčitou, může zmocněnec Společnost zavázat maximálně do výše hodnoty plnění v částce 6 000 000 Kč,
- b) při podepisování dokumentů a uzavírání smluv dle čl. II, na dobu neurčitou může zmocněnec Společnost zavázat maximálně do výše hodnoty plnění v částce 3 000 000 Kč ročně. Má se za to, že do celkového limitu závazku výše uvedených se započítávají i smluvní pokuty.

Zmocněnec je oprávněn si ustanovit za sebe zástupce v rozsahu této plné moci s tím, že při uzavření obchodních smluv může za sebe ustanovit zástupce, pouze a výlučně v následujícím rozsahu:

- a) při uzavírání obchodních smluv, nikoliv na dobu neurčitou, v rozsahu závazku maximálně do výše hodnoty plnění v částce 250 000 Kč,
- b) při uzavírání obchodních smluv na dobu neurčitou v rozsahu závazku maximálně do výše hodnoty plnění v částce 150 000 Kč ročně,
- c) při účasti Společnosti v poptávkových a výběrových řízeních v rozsahu závazku maximálně do výše hodnoty plnění v částce 250 000 Kč u smluv na dobu určitou, a v případě smluv na dobu neurčitou závazek maximálně do výše hodnoty plnění v částce 150 000 Kč ročně.

Na základě této udělené plné moci zmocněnec není oprávněn k jakémukoliv úkonu při nabytí, zcizování nebo zatěžení nemovitostí Společnosti.

Podpisem této plné moci zároveň zmocněnec potvrzuje, že před jejím podpisem byl v plném rozsahu seznámen s organizačními směrnici platnými pro Společnost a společností ze skupiny Marius Pedersen Group ve znění platném ke dni podpisu této plné moci.

V Hradci Králové, dne **10-06-2021**

Mgr. Alena Matoušková, člen představenstva

Kateřina Novotná, člen představenstva

Monika Plecháčová, člen představenstva

Plnou moc přijímám dne **10-06-2021**
Ing. František Šimánek

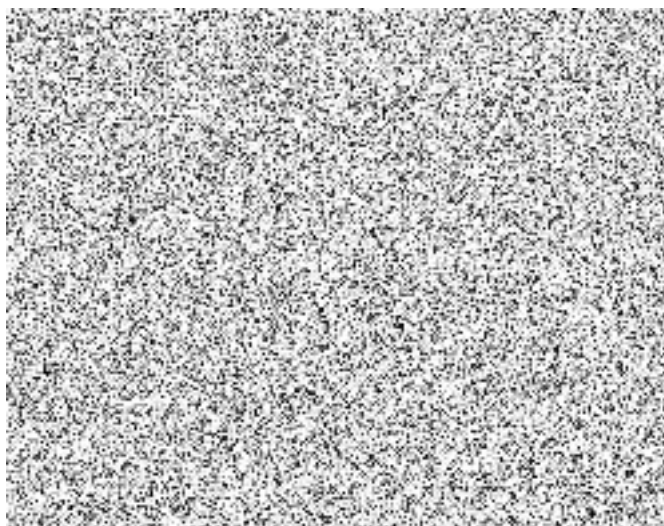

Ověření - legalizace

Podle ověřovací knihy č. O ~~139~~.../2021, **Mgr. Alena Matoušková**, nar. 6.2.1957, bydlíště Hradec Králové, Orlické nábřeží 1215/3, č. O ~~139~~.../2021, **Kateřina Novotná**, nar. 25.1.1977, bydlíště Jaroměř, Krátká 927, a č. O ~~139~~.../2021, **Monika Plecháčová**, nar. 12.12.1970, bydlíště Všestary 179, jejichž totožnost byla zjištěna z platných úředních průkazů, tuto listinu před notářkou vlastnoručně podepsaly.-----

V Hradci Králové dne 10.06.2021.-----

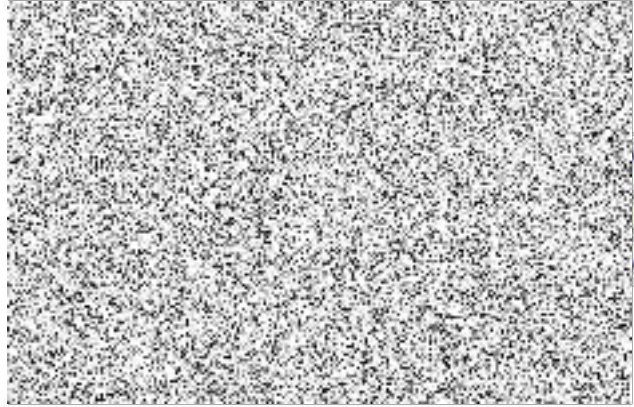

Doložka konverze do dokumentu obsaženého v datové zprávě

Tento dokument, který vznikl převedením vstupu v listinné podobě do podoby elektronické pod poradovým číslem **139311036-303991-210616133114**, skládající se z **2** listů, se doslovně shoduje s obsahem vstupu.

Vstup bez viditelného prvku.

Jméno a příjmení osoby, která konverzi provedla:



Vystavil:

Pracoviště:



Hradec Králové dne 16.06.2021



139311036-303991-210616133114