

REKAPITULACE NÁKLADŮ	
Stavba: Strakonice - ST.11	
Provozní soubor : Výměna LED návěstidel SSZ	
Hlava, druh a název nákladů	
A. Projektové a přípravné práce	
Projekt dopravního řešení	
Projektová dokumentace	
Úprava dokumentace řadiče	0,00
Autorský dozor	
Celkem	0,00
B. Rozpočtové náklady SSZ	
Zemní práce	
stavebně - montážní práce	
zemní práce - materiál	
Montážní práce	
montážní práce	30 940,00
montážní práce - podružný materiál	280,00
demontáže	9 895,00
Technologie SSZ	160 936,00
Práce mechanismu	0,00
Stavební úpravy	
Celkem	202 051,00
C. Ostatní náklady	
Vytýčení inženýrských sítí	
DIO během stavby	1 000,00
Komplexní zkouška	4 900,00
Geodetická činnost	
HZS, zkušební provoz	
Uložení na skládku	0,00
Doprava	4 800,00
Horizontální přesun materiálu	0,00
Provozní vlivy	1 000,00
Celkem	11 700,00
D. Inženýrské výkony	
Kompletační činnost	1 000,00
Inženýrská činnost	0,00
Celkem	1 000,00
ROZPOČTOVÉ NÁKLADY CELKEM BEZ DPH	
	214 751,00
DPH 21 %	
	44 282,00
ROZPOČTOVÉ NÁKLADY CELKEM VČETNĚ 21 % DPH	
	265 692,00

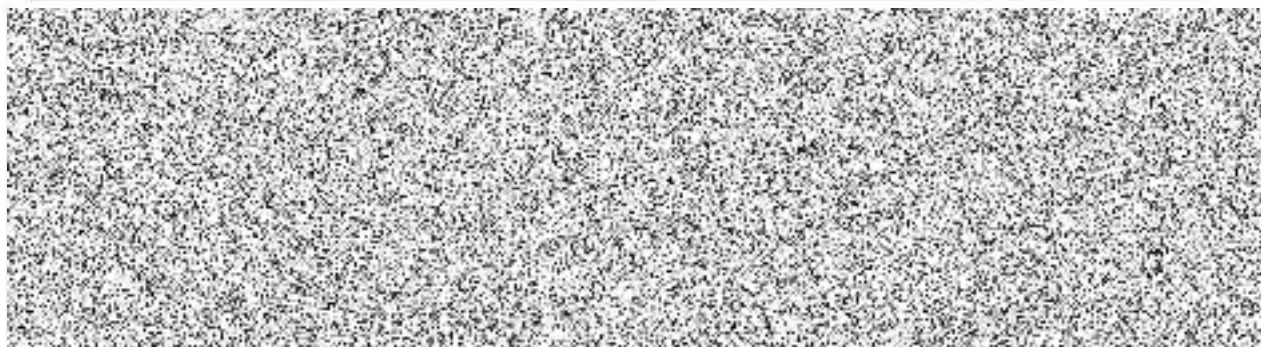

Stavba : ST.11				
Investor : Strakonice				
Soupis prací : Technologie SSZ				
Název prvku	jednotky	množství	cena/jedn.	celkem
LED dopravní návěstidlo 210	ks	2	12 885,00	25 770,00
LED jenokomorové návěstidlo 300, žlutý chodec na sloup	ks	2	6 666,00	13 332,00
LED Jednokomorové náv.210 zel.šipka vpravo	ks	1	13 466,00	13 466,00
LED Jednokomorové náv.210 zel.šipka vlevo	ks	1	13 466,00	13 466,00
LED Chodecké návěstidlo 210	ks	8	9 619,00	76 952,00
Kontrastní rám jedn.náv.210	ks	1	2 720,00	2 720,00
Tlačítko chodecké dvoukontaktní	ks	1	4 838,00	4 838,00
Šňůra CMSM 5 x 1	ks	64	35,00	2 240,00
Akustické návěstí pro nevidomé SZN:1	ks	4	1 513,00	6 052,00
Páska Bandimex	ks	14	150,00	2 100,00
celkem				160 936,00

Stavba : ST.11				
Investor : Strakonice				
Soupis prací : Demontážní práce				
Název prvku	jednotky	množství	cena/jedn.	celkem
Demontáž návěstidla - stožár	ks	14	417,00	5 838,00
Demontáž akustické signalizace SZN-1	ks	8	250,00	2 000,00
Demontáž chodeckého tlačítka	ks	1	473,00	473,00
Demontáž kabelu CMSM 5Cx1,5	m	64	6,00	384,00
Demontáž stožárové výzbroje	ks	6	200,00	1 200,00
celkem				9 895,00

Stavba : ST.11				
Investor : Strakonice				
Soupis prací : Montážní práce				
Název prvku	jednotky	množství	cena/jedn.	celkem
Práce oceněné HZS-programátor	ks	10	1 000,00	10 000,00
Montáž návěstidla na stožár	ks	14	600,00	8 400,00
Montáž chodeckého tlačítka	ks	1	564,00	564,00
CMSM 5Cx1 volně	m	64	6,00	384,00
Montáž akustické signalizace SZN-1	ks	8	309,00	2 472,00
Regulace a aktivace dalších sig. sk. bez ploš.	ks	6	1 320,00	7 920,00
Uvedení SSZ do provozu	ks	1	1 200,00	1 200,00
celkem				30 940,00

Výpis

z obchodního rejstříku, vedeného
Městským soudem v Praze
oddíl A, vložka 20184

Datum vzniku a zápisu:	10. března 1997
Spisová značka:	A 20184 vedená u Městského soudu v Praze
Obchodní firma:	Kaufland Česká republika v.o.s.
Sídlo:	Bělohorská 2428/203, Břevnov, 169 00 Praha 6
Identifikační číslo:	251 10 161
Právní forma:	Veřejná obchodní společnost
Předmět podnikání:	hostinská činnost projektová činnost ve výstavbě provádění staveb, jejich změn a odstraňování řeznictví a uzenářství pronájem nemovitostí, bytů a nebytových prostor činnost účetních poradců, vedení účetnictví, vedení daňové evidence pekařství, cukrářství opravy ostatních dopravních prostředků a pracovních strojů silniční motorová doprava - nákladní vnitrostátní provozovaná vozidly o největší povolené hmotnosti do 3,5 tuny včetně, - nákladní vnitrostátní provozovaná vozidly o největší povolené hmotnosti nad 3,5 tuny, - nákladní mezinárodní provozovaná vozidly o největší povolené hmotnosti do 3,5 tuny včetně výroba, obchod a služby neuvedené v přílohách 1 až 3 živnostenského zákona Prodej kvasného lihu, konzumního lihu a lihovin

Statutární orgán - společník:

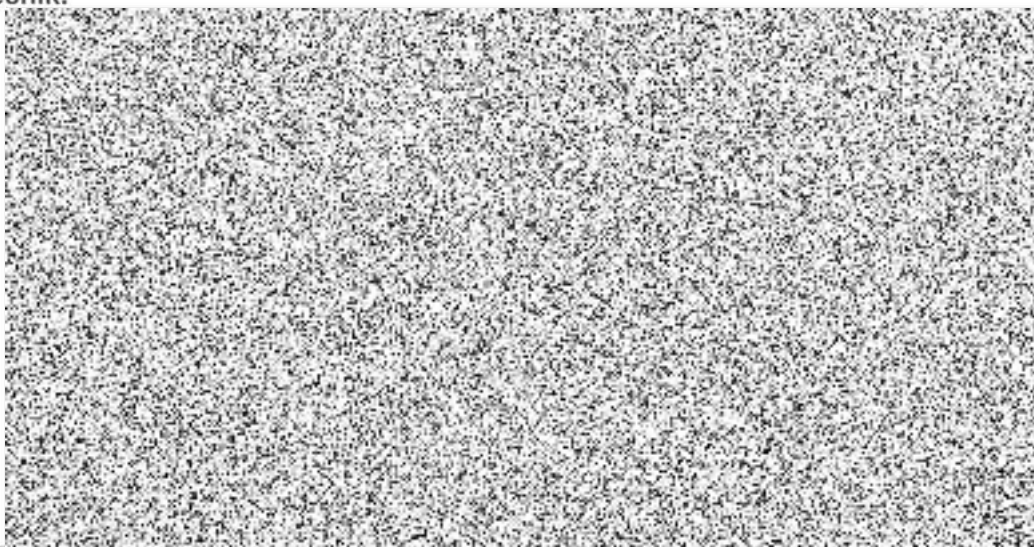

Způsob jednání: Statutárním orgánem společnosti je společník - Kaufland Management CR s.r.o., který je jakožto statutární orgán povinen a oprávněn k obchodnímu vedení společnosti.

Prokura:



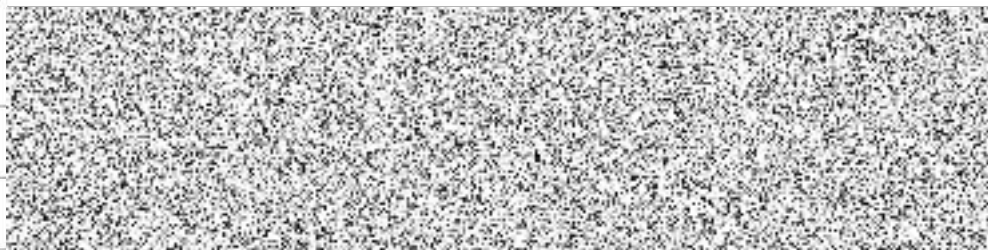

K zastupování a podepisování jsou oprávněni vždy nejméně dva prokuristé společně. Prokuristé podepisují tím způsobem, že k obchodní firmě společnosti připojí dodatek označující prokuru a svůj podpis.

Společníci:

Kaufland International Zweite GmbH
74172 Neckarsulm, Rötelstr. 35, Spolková republika Německo
Registrační číslo: HRB 107849

Kaufland Management ČR s.r.o., IČ: 250 80 181
Bělohorská 2428/203, Břevnov, 169 00 Praha 6

Ostatní skutečnosti:

Obchodní korporace se podřídila zákonu jako celku postupem podle § 777 odst. 5 zákona č. 90/2012 Sb., o obchodních společnostech a družstvech.

Na společnost Kaufland Česká republika v.o.s. přešlo jmění zaniklé společnosti Kaufland Immo - Brno s.r.o. se sídlem Praha 4, Pod Višňovkou 25, PSČ: 140 00, IČ: 267 20 418, zapsané v obchodním rejstříku vedeném Městským soudem v Praze, oddíl C, vložka 89476 v důsledku převzetí jmění jediným společníkem.

Na společnost Kaufland Česká republika v.o.s. přešlo jmění zaniklé společnosti Kaufland Immo - Log - Olomouc, s.r.o. se sídlem Praha 4, Pod Višňovkou 1661/25, PSČ: 140 00, IČ: 267 29 806, zapsané v obchodním rejstříku vedeném Městským soudem v Praze, oddíl C, vložka 90077 v důsledku převzetí jmění jediným společníkem.

Na společnost Kaufland Česká republika v.o.s. přešlo jmění zaniklé společnosti PROSS VYPICH s.r.o. se sídlem Praha 4, Pod Višňovkou 1662/25, PSČ 140 00, IČ: 252 40 048, zapsané v obchodním rejstříku vedeném Městským soudem v Praze, oddíl C, vložka 137363 v důsledku převzetí jmění jediným společníkem.

Na společnost přešlo v důsledku fúze sloučením jmění zanikající společnosti Immo-Log-Omega v.o.s., se sídlem Bělohorská 2428/203, Břevnov, 169 00 Praha 6, identifikační číslo: 077 73 056, a to dle projektu fúze sloučením ze dne 29.05.2019.