

DODATEK č.1 K SMLOUVA O DÍLO

Číslo: 01/2023

**dle ustanovení § 2586 a násl. zákona č. 89/2012 Sb., občanský zákoník, ve znění
pozdějších předpisů**

Objednatel: Střední zahradnická škola, Ostrava, příspěvková organizace
se sídlem/bydliště: Žákovská 288/20, Ostrava-Hulváky, 709 00
IČO: 00602027 **DIČ: CZ00602027**
zastoupen pro jednání ve věcech:
smluvních: Ing. Jan Šenk, ředitel školy
technických
email :
tel.:
bankovní spojení:
číslo bankovního účtu:

(dále jen „objednatel“)

a

Zhotovitel, firma: **MGL střechy s.r.o.**
se sídlem: Mexická 104/30, Ostrava - Muglinov, 712 00
IČ:27793052 **DIČ: CZ27793052**
zástupce pro jednání ve věcech:
smluvních: Roman Ďurajka, jednatel
technických
tel:
email:
**Společnost zapsaná v obchodním rejstříku u Krajského soudu v Ostravě oddíl C,
vložka 41810**
bankovní spojení:
číslo bankovního účtu:

(dále jen „zhotovitel“)

(společně dále také jako „smluvní strany“ nebo jednotlivě jako „smluvní strana“)

Smluvní strany se dohodly na znění tohoto dodatku:

I. Základní ustanovení

1. Smluvní strany uzavřely dle § 2586 a násl. zákona č. 89/2012 Sb., občanský zákoník, ve znění pozdějších předpisů (dále jen občanský zákoník) dne 9. 2. 2023 Smlouvu o dílo č.01/2023 na Provedení opravy Havarijního stavu oplechování střechy, klempířských prvků a 3 ks svodů (dále jen smlouva).

II. Předmět provedení díla

1. Čl. II smlouvy – Předmět provedení díla se mění tímto dodatkem č. 1 tak, že se doplňuje o víceprací a méněprací specifikované v cenové nabídce ze dne 17. 2. 2023. Cenová nabídka je součástí dodatku č. 1.

III.. Cena za dílo

1. Cena díla sjednaná v čl. V Smlouvy o díle se navyšuje o cenu uvedených více prací a snižuje o cenu uvedených méněprací v příloze dodatku č. 1. Cena díla činí nově:

Cena díla celkem bez DPH	Sazba DPH v %	DPH v Kč	Cena díla celkem s DPH
166 488,40 Kč	21*	34 962,60	201 451,00 Kč

IV. Ostatní ujednání

1. Ostatní náležitosti smlouvy, které nejsou dotčeny tímto dodatkem, zůstávají v platnosti.
2. Tento dodatek nabývá platnosti dnem jejího podpisu oběma smluvními stranami a účinnosti dnem, kdy vyjádření souhlasu s obsahem návrhu smlouvy dojde druhé smluvní straně, nestanoví-li zákon č. 340/2015 Sb., o zvláštních podmínkách účinnosti některých smluv, uveřejňování těchto smluv a o registru smluv (zákon o registru smluv), ve znění pozdějších předpisů (dále jen „zákon o registru smluv“), jinak. V takovém případě nabývá smlouva účinnosti nejdříve dnem jejího uveřejnění v registru smluv.
3. Tento dodatek se vyhotovuje ve dvou stejnopisech, z nichž po jednom obdrží objednatel i zhotovitel.
4. Nedílnou součástí tohoto dodatku je Příloha – Cenová nabídka ze dne 17. 2. 2023

V Ostravě dne: 20. 2. 2023

V Ostravě dne: 20. 2. 2023

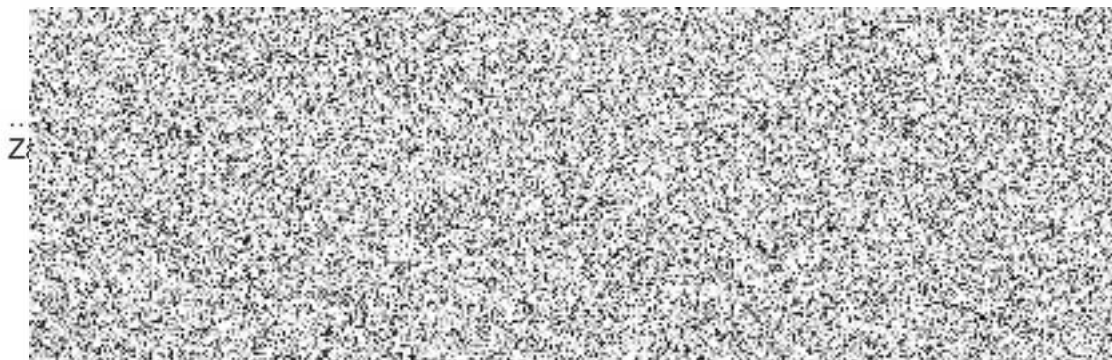

Vypracoval:

Telefon:

E-mail:

 Firma: **MGL střechy s.r.o.**

Mexická 30, 712 00 Ostrava - Muglinov

E-mail:

Internet:

 Zákazník: **SZŠ**

Žákovska 288/20

Ostrava Hulváky

Mobil:

telefon:

E-mail:

 Zakázka: **Havarijní oprava oplechování střech
 klempířských prvků na 3 ks svodů**

Zkrácený popis	množství	m.j.	cena jedn.	cena celkem
Klempířské a pokrývačské práce				
Demontáž stávající střešní krytiny a podkladní lepen	23,00	m2	750,00	17 250,00
Výřezání a zpětná montáž části bednění tl. prken do	3,00	m2	950,00	2 850,00
Svodová roura d 120 pozink	9,00	m	759,00	6 831,00
Svodová objímka d 120/150	5,00	ks	454,00	2 270,00
Podkladová lepenka IKO Amourbase Pro	22,00	m2	92,00	2 024,00
IKO Superglass červený	26,00	m2	280,00	7 280,00
Montáž podkladní lepenky	22,00	m2	250,00	5 500,00
Montáž a úprava nové střešní krytiny	23,00	m2	850,00	19 550,00
Oplechování římsy r.š. 625 mm	4,00	m	1 688,00	6 752,00
Stavební lešení š-65 cm	117,00	m2	250,00	29 250,00
Demontáž a zpětná montáž hranatého žlabů	17,00	m	750,00	12 750,00
Demontáž a zpětná montáž svodů	36,00	m	550,00	19 800,00
Svodová objímka pozink/guma d 110/150	8,00	ks	674,00	5 392,00
Svodová roura PVC 110	5,00	m	543,00	2 715,00
Redukce PVC 110/125	2,00	ks	596,00	1 192,00
Demontáž krytiny hřebene	4,00	m2	750,00	3 000,00
Žlabový roh hranatý 120/120	1,00	ks	1 360,00	1 360,00
Žlabové hrdlo d 100	1,00	ks	750,00	750,00
Závětná lišta 250 mm	1,00	m	1 120,00	1 120,00
Lem zdi r.š. 250 mm	1,00	m	1 120,00	1 120,00
Krycí lišta oplechování r.š. 125 mm	4,00	m	655,00	2 620,00
Kontrola a vyčištění žlabů	26,00	m	50,00	1 300,00
PH-přesun hmot	2,00	%		2 992,45
Likvidace suti odvoz na skládku	0,50	t	8640,00	4 320,00
Doprava, spojovací materiál	1,00	kpl	6 500,00	6 500,00
Celkem:				166 488,45

Celková cena bez DPH:

166 488,40 Kč

DPH 21%

34 962,60 Kč

Celková cena s DPH:

201 451,00 Kč