



MHMPP04U9I08

STEJNOPIS č. 7

Dodatek č. 4 ke Smlouvě o výpůjčce nebytových prostor a nájmu movitých věcí č. VYP/01/01/001817/2020 ze dne 11. 02. 2020, ve znění Dodatku č. 1 ze dne 18. 09. 2020, Dodatku č. 2 ze dne 18. 06. 2021 a Dodatku č. 3 ze dne 10. 12. 2021 (dále jen „dodatek č. 4“)

Hlavní město Praha

se sídlem Praha 1 – Staré Město, Mariánské náměstí 2/2, PSČ 110 00

IČO: 000 64 581

DIČ: CZ00064581, plátce DPH

ID datové schránky: 48ia97h

zastoupené Ing. Lukášem Stránským, pověřeným řízením odboru služeb MHMP

(na straně jedné jako "**půjčitel**")

a

Muzeum paměti XX. století, z. ú.

se sídlem Mariánské náměstí 2/2, Staré Město, 110 00 Praha 1 IČO: 086 94 508

není plátce DPH

ID datové schránky: iařju6y

zapsáno pod sp. zn. U 837 vedenou u Městského soudu v Praze

zastoupené [redacted] ředitelem

(na straně druhé jako „**vypůjčitel**“)

(dále společně jen „**smluvní strany**“ nebo jednotlivě jen jako „**smluvní strana**“)

uzavírají na základě vzájemného konsenzu tento dodatek č. 4 ke Smlouvě o výpůjčce nebytových prostor a nájmu movitých věcí č. VYP/01/01/001817/2020 ze dne 11. 02. 2020, ve znění Dodatku č. 1 ze dne 18. 09. 2020, Dodatku č. 2 ze dne 18. 06. 2021 a dodatku č. 3 ze dne 10. 12. 2021 (dále jen „**smlouva**“):

I.

Předmět dodatku č. 4

Smluvní strany se tímto dodatkem č. 4 dohodly na následující změně smlouvy:

V čl. I. Předmět výpůjčky a předmět nájmu se mění odst. 2. a 3., který počínaje dnem 01. 03. 2023 nadále zní takto:

2. Smlouvou půjčitel vypůjčitelu přenechává za níže stanovených podmínek do užívání část objektu, a to prostory místnosti č. 403, 404, 405, 406, 407, 408, 409, 410, 411, 412, 413, 414, 415, 416, 417, 418, 419, 420, 421, 422, 423, 424, 425, 426, 427, 501, 502, 503, 504, 505, 506, 507 a 508 o celkové rozloze **443,2 m²**, umístěné v 4. NP objektu (dále jen „**předmět výpůjčky**“). Vyznačení situace vypůjčených prostor tvoří přílohu č. 2 dodatku č. 4, která tvoří ode dne účinnosti dodatku č. 4 jeho nedílnou součást a tím i nedílnou součást smlouvy, a nahrazuje ode dne účinnosti dodatku č. 4 původní přílohu č. 2 smlouvy.
3. Půjčitel dále smlouvou pronajímá vypůjčitelu do nájmu movitý majetek, tj. vnitřní vybavení předmětu výpůjčky, který je v operativní evidenci půjčitele (dále jen „**předmět nájmu**“), viz příloha č. 3 dodatku č. 4, která tvoří ode dne účinnosti dodatku č. 4 jeho nedílnou součást a tím i nedílnou součást smlouvy, a nahrazuje ode dne účinnosti dodatku č. 4 původní přílohu č. 3 smlouvy.

V čl. III. Nájemné, platby za služby a platební podmínky se mění odst. 1., 2. a 3., který počínaje dnem 01. 03. 2023 nadále zní takto:

1. Počínaje účinnosti dodatku č. 4 se smluvní strany dohodly na nájmem za užívání movitého majetku, blíže specifikovaného v čl. I odst. 3 smlouvy, ve znění dodatku č. 4 ve výši 49.992,00 Kč (slovy: čtyřicet devět tisíc devět set devadesát dva korun českých) bez DPH ročně, přičemž k této částce bude vždy připočtena příslušná sazba DPH.
2. Smluvní strany se dohodly, že nájemné dle odst. 1 tohoto článku smlouvy, ve znění dodatku č. 4 za movitý majetek bude placeno čtvrtletně, ve výši ~~12.448,00 Kč~~ ^{12.498,00 Kč} (slovy: dvanáct tisíc čtyři sta čtyřicet osm korun českých) bez DPH, a to vždy za příslušné čtvrtletí do 15. dne měsíce po posledním měsíci příslušného čtvrtletí, za nějž je hrazeno, přičemž k této částce bude vždy připočtena příslušná sazba DPH.
3. Smluvní strany se dohodly, že vypůjčitel bude hradit půjčitelu paušální poplatek za elektrickou energii, vodné a stočné, teplou vodu, teplo, srážkovou vodu a úklid společných prostor. Celková výše paušálního poplatku je stanovena ve Výpočtovém listu, který je přílohou č. 4 dodatku č. 4 a která tvoří ode dne účinnosti dodatku č. 4 jeho nedílnou součást a tím i nedílnou součást smlouvy, a nahrazuje ode dne účinnosti dodatku č. 4 původní přílohu č. 4 smlouvy. Platba za služby a energie bude probíhat převodem na bankovní účet uvedený na daňovém dokladu. Lhůta splatnosti je stanovena na poslední den měsíce příslušného čtvrtletí, za které je hrazeno. Dnem uskutečnění zdanitelného plnění je den vystavení daňového dokladu. Daňový doklad bude vystaven do 15. dne prvního měsíce příslušného čtvrtletí. V případě úpravy cen za poskytnuté služby dle tohoto ustanovení se výše paušálního poplatku upraví novým výpočtovým listem, který se stane nedílnou součástí smlouvy. Služby budou každoročně ze strany půjčitele vyúčtovávány.

II.

Závěrečná ustanovení

1. Ustanovení smlouvy, dodatkem č. 4 nedotčená, zůstávají beze změny v platnosti.
2. Dodatek č. 4 nabývá platnosti dnem jeho podpisu oběma smluvními stranami a účinnosti dnem jeho uveřejnění v registru smluv dle článku II. odst. 3 dodatku č. 4. Od okamžiku podpisu dodatku č. 4 jsou smluvní strany svými projevy vázány a obsahem dodatku č. 4 vázány.

3. Smluvní strany výslovně sjednávají, že uveřejnění dodatku č. 4 v registru smluv dle zákona č. 340/2015 Sb., o zvláštních podmínkách účinnosti některých smluv, uveřejňování těchto smluv a o registru smluv, (zákon o registru smluv), ve znění pozdějších předpisů, zajistí půjčitel.
4. Smluvní strany výslovně souhlasí s tím, aby byl dodatek č. 4 uveden v Centrální evidenci smluv (CES) vedené půjčitelem, která je veřejně přístupná a která obsahuje údaje o smluvních stranách, číselné označení dodatku č. 4, datum jeho podpisu a text dodatku č. 4. Smluvní strany prohlašují, že skutečnosti uvedené v dodatku č. 4 nepovažují za obchodní tajemství ve smyslu § zákona č. 89/2012 Sb., občanský zákoník, ve znění pozdějších předpisů a udělují svolení k jejich užití a zveřejnění bez stanovení jakýchkoli dalších podmínek.
5. Dodatek č. 4 je vyhotoven v 6 stejnopisech s platností originálu, z nichž půjčitel obdrží v den jeho podpisu čtyři vyhotovení a vypůjčitel dvě vyhotovení. Předchozí věta neplatí, bude-li dodatek č. 4 uzavřen v elektronické podobě s připojením platných elektronických podpisů oprávněných zástupců smluvních stran. Pro tento případ, pak postačí jedno vyhotovení dodatku č. 4.
6. Smluvní strany prohlašují, že si dodatek č. 4 před jeho podpisem přečetly, jejímu obsahu porozuměly, že byl uzavřen po vzájemném projednání, že jim nejsou známy žádné důvody, pro které by tento nemohl být řádně plněn, nebo které by způsobovaly jeho neplatnost, a že se nepříčí dobrým mravům a neodporuje zákonu. Na důkaz toho připojují vlastnoruční podpisy.
7. Přílohy: - Příloha č. 2 – aktualizovaný plánek předmětu výpůjčky
- Příloha č. 3 – aktualizovaný seznam předmětu nájmu
- Příloha č. 4 – aktualizovaný výpočtový list

21-02-2023

V Praze dne

Za půjčitele:



Ing. Lukáš Stránský
pověřený řízením odboru služeb
Magistrátu hlavního města Prahy

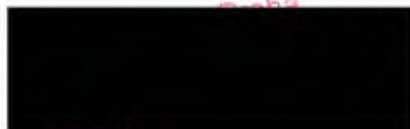

Praha 1

20-02-2023

V Praze dne

Za vypůjčitele:



ředitel Muzea paměti XX. století, z. ú.

Opisatelova 929/22
Mo TRATIA 1

7/1/049 c. 2

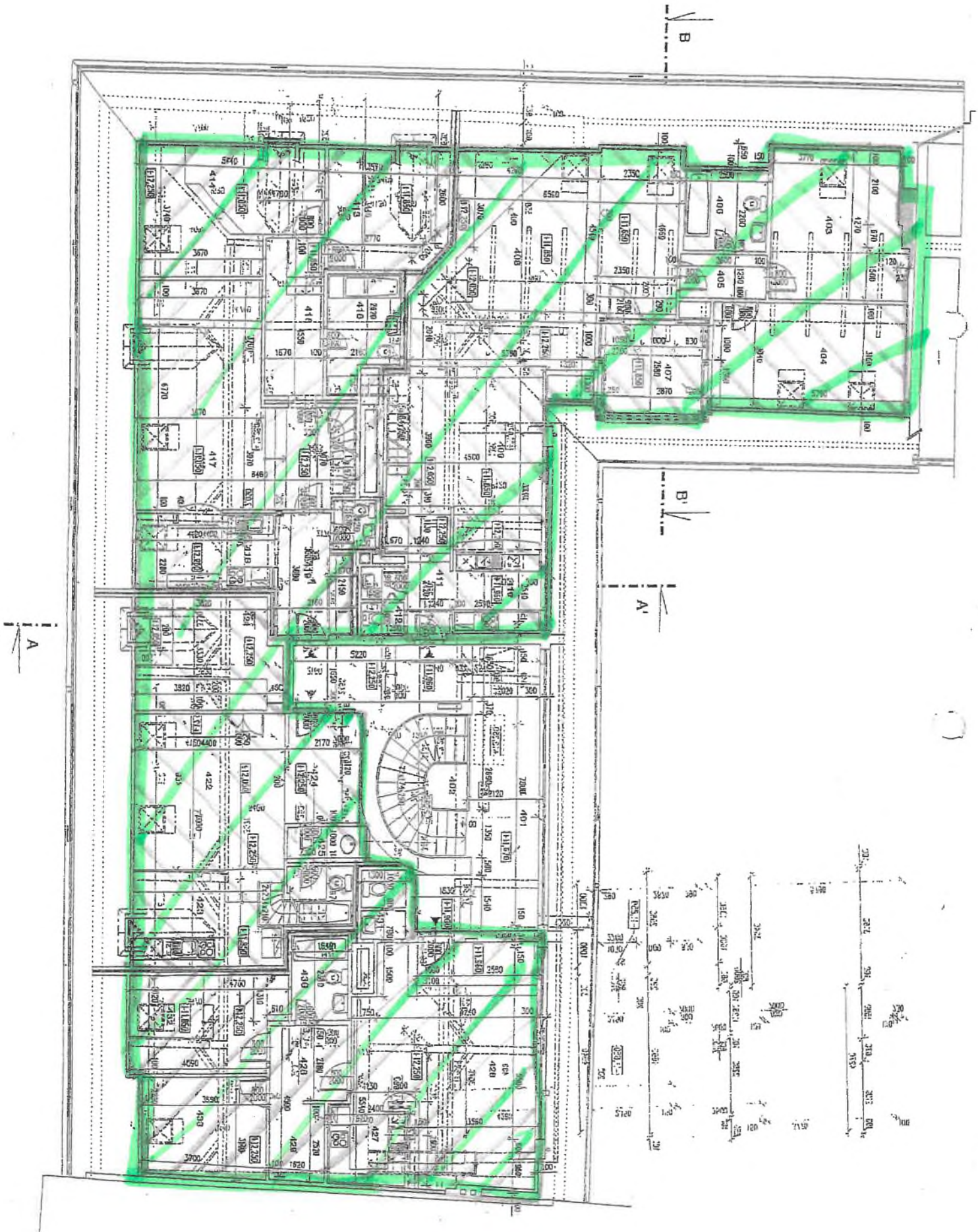

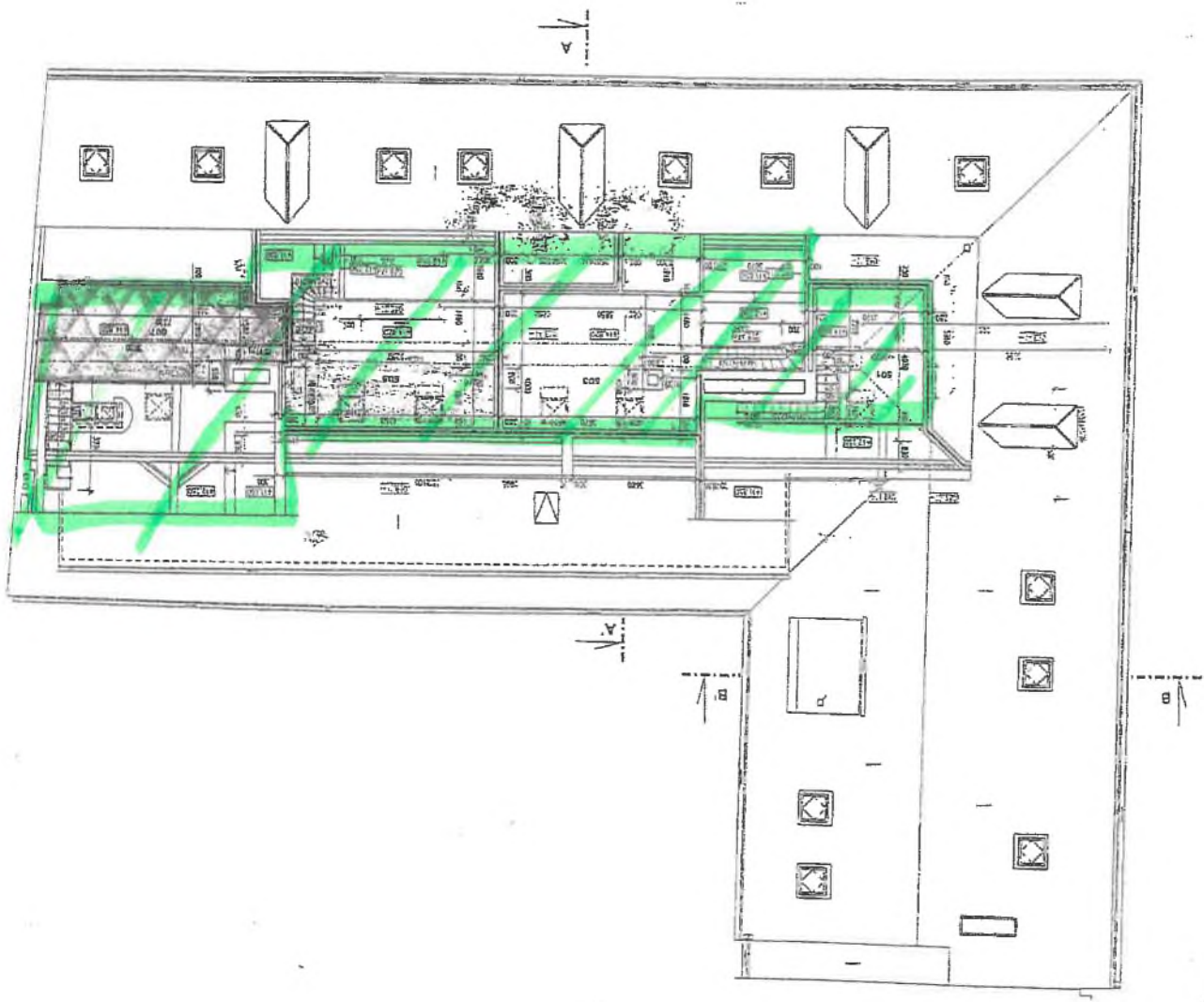

TABULKA MÍSTNOSTÍ

Č.M.	NÁZEV	PLOCHA [m ²]	SV. VÝŠKA [mm]	PODLAHA	STĚNY	STROP
403	KANCELÁŘ	16,70	2700	DŘ. PALUBKY		
404	KANCELÁŘ	17,90	2700	DŘ. PALUBKY	BÍLÁ MALBA	SDK PODHLED
405	CHODBA	3,20	2500	DŘ. PALUBKY	BÍLÁ MALBA	SDK PODHLED
406	WC, UMYVÁRNA	5,70	2600	KERAM. DLAŽBA	BÍLÁ MALBA	SDK PODHLED
407	TERASA	7,80	-	KERAM. DLAŽBA	KERAM.OBKLAD/BÍLÁ MALBA	SDK PODHLED
408	KANCELÁŘ	39,60	2700	DŘ. PALUBKY	BARVA FASÁDY	SDK PODHLED
409	KANCELÁŘ	21,60	3400	DŘ. PALUBKY	BÍLÁ MALBA	SDK PODHLED
410	KUCHYŇKA	6,70	2530	DŘ. PALUBKY	BÍLÁ MALBA	SDK PODHLED
411	CHODBA	5,70	2350	DŘ. PALUBKY	KERAM.OBKLAD/BÍLÁ MALBA	SDK PODHLED
412	WC	2,60	2350	KERAM. DLAŽBA	BÍLÁ MALBA	SDK PODHLED
413	KANCELÁŘ	11,80	3130	DŘ. PALUBKY	KERAM.OBKLAD/BÍLÁ MALBA	SDK PODHLED
414	KANCELÁŘ	17,80	2730 / 3130	DŘ. PALUBKY	BÍLÁ MALBA	SDK PODHLED
415	ŠATNA	7,70	2250	DŘ. PALUBKY	BÍLÁ MALBA	SDK PODHLED
416	UMYVÁRNA	6,50	2250	KERAM. DLAŽBA	BÍLÁ MALBA	SDK PODHLED
417	KANCELÁŘ	33,00	3130	DŘ. PALUBKY	KERAM.OBKLAD/BÍLÁ MALBA	SDK PODHLED
418	KUCHYŇKA	9,80	2730	DŘ. PALUBKY	BÍLÁ MALBA	SDK PODHLED
419	CHODBA	7,30	2250	DŘ. PALUBKY	KERAM.OBKLAD/BÍLÁ MALBA	SDK PODHLED
420	WC	1,90	2250	KERAM. DLAŽBA	BÍLÁ MALBA	SDK PODHLED
421	KANCELÁŘ	15,20	2730	DŘ. PALUBKY	KERAM.OBKLAD/BÍLÁ MALBA	SDK PODHLED
422	KANCELÁŘ	19,50	2930	DŘ. PALUBKY	BÍLÁ MALBA	SDK PODHLED
423	KUCHYŇKA	13,80	3130	DŘ. PALUBKY	BÍLÁ MALBA	SDK PODHLED
424	PŘEDSÍŇ	6,90	2250	DŘ. PALUBKY	KERAM.OBKLAD/BÍLÁ MALBA	SDK PODHLED
425	UMYVÁRNA	5,50	2250	KERAM. DLAŽBA	BÍLÁ MALBA	SDK PODHLED
426	KANCELÁŘ	34,00	3000	DŘ. PALUBKY	KERAM.OBKLAD/BÍLÁ MALBA	SDK PODHLED
427	KUCHYŇKA	6,10	2250 / 3000	DŘ. PALUBKY	BÍLÁ MALBA	SDK PODHLED
428	CHODBA	4,90	2250	DŘ. PALUBKY	KERAM.OBKLAD/BÍLÁ MALBA	SDK PODHLED
429	ŠATNA	4,00	2250	DŘ. PALUBKY	BÍLÁ MALBA	SDK PODHLED
430	UMYVÁRNA	3,90	2250	KERAM. DLAŽBA	BÍLÁ MALBA	SDK PODHLED
431	WC	2,40	2500	KERAM. DLAŽBA	KERAM.OBKLAD/BÍLÁ MALBA	SDK PODHLED
432	KANCELÁŘ	12,30	2730	DŘ. PALUBKY	KERAM.OBKLAD/BÍLÁ MALBA	SDK PODHLED
433	KANCELÁŘ	11,10	2730	DŘ. PALUBKY	BÍLÁ MALBA	SDK PODHLED



ATELIER ATD

120 00 Praha 2
Jana Masaryka 179/56

PRAHA 1, č.p.929, OPLETALOVA č. 22
CELKOVÁ REKONSTRUKCE OBJEKTU
A PŮDNÍ VESTAVBA

4. NADZEMNÍ PODLAŽÍ
(1. úroveň)

BULKA MÍSTNOSTÍ

S.M.	NÁZEV	PLOCHA [m ²]	SV. VÝŠKA [mm]	PODLAHA	STĚNY	STROP
501	GALERIE	11,50	650 / 2480	DŘ. PALUBKY	BÍLÁ MALBA	SDK PODHLED
502	SCHODIŠTĚ	2,80		DŘEVO		SDK PODHLED
503	GALERIE	23,10	650 / 2480	DŘ. PALUBKY	BÍLÁ MALBA	SDK PODHLED
504	SCHODIŠTĚ	2,20		DŘEVO		SDK PODHLED
505	GALERIE	18,40	650 / 2480	DŘ. PALUBKY	BÍLÁ MALBA	SDK PODHLED
506	SCHODIŠTĚ	1,80		DŘEVO		SDK PODHLED
507	GALERIE	19,20	650 / 2480	DŘ. PALUBKY	BÍLÁ MALBA	SDK PODHLED
508	SCHODIŠTĚ	1,70		DŘEVO		SDK PODHLED

CELKOVÁ PLOCHA 4.NP
(1 + 2 úrovně)

443,2 m²

 ATELIER ATD 120 00 Praha 2 Jana Masaryka 179/56	PRAHA 1, č.p.929, OPLETALOVA č. 22 CELKOVÁ REKONSTRUKCE OBJEKTU A PŮDNÍ VESTAVBA		
	4. NADZEMNÍ PODLAŽÍ (2. úroveň)		
PROJEKTANT: KOLEKTIV ATELIERU ATD	STUPEŇ: DOKUMENTACE SKUTEČNÉHO PROVEDENÍ MĚŘÍTKO: 1:100	PROFESE AS	VÝKRES 7

inventární číslo	technický název	výrobní číslo	pořizovací cena	dat.pořízení	odbor	budova	místnost	pracovník
M00001041281	ROHOVY PRVEK 80 x 80 NB 1/4 KRUH	111	1 668,00	15.06.2010	754	16	BYT1	..
M00001046935	SEDACKA NA KOL.	112	2 904,00	02.09.2014	754	16	BYT2	..
M00001046936	SEDACKA NA KOL.	112	2 904,00	02.09.2014	754	16	BYT2	..
M00001046937	SEDACKA NA KOL.	111	2 904,00	02.09.2014	754	16	BYT1	..
M00001046938	SEDACKA NA KOL.	112	2 904,00	02.09.2014	754	16	BYT2	..
M00001046939	SEDACKA NA KOL.	112	2 904,00	02.09.2014	754	16	BYT2	..
M00001046940	SEDACKA NA KOL.	112	2 904,00	02.09.2014	754	16	BYT2	..
M00001046941	SEDACKA NA KOL.	111	2 904,00	02.09.2014	754	16	BYT1	..
M00001046942	SEDACKA NA KOL.	111	2 904,00	02.09.2014	754	16	BYT1	..
M00001046943	SEDACKA NA KOL.	111	2 904,00	02.09.2014	754	16	BYT1	..
M00001047046	SEDACKA NA KOL.	112	2 904,00	02.09.2014	754	16	BYT2	..
M00001047091	SEDACKA NA KOL.	112	2 904,00	02.09.2014	754	16	BYT2	..
M00002034144	KONTEJNER 4 ZASUVKOVY	112	5 500,41	12.09.2006	754	16	BYT2	..
M00002056799	KONTEJNER buk	112	5 040,00	19.12.2011	754	16	BYT2	..
M00002059450	VESAK STOJAN jablon	112	3 024,00	28.12.2012	754	16	BYT2	..
MA0000000266	STUL JEDNACI 140 x 80 buk		8 941,90	11.11.2014	754	09	4.014	..
MA0000000275	STUL JEDNACI 140 x 80 buk	112	8 941,90	11.11.2014	754	16	BYT2	..
MA0000000440	ZIDLE NA KOL, PODRUCKY, cerna	111	3 218,60	14.11.2014	754	16	BYT1	..
MA0000000805	ZIDLE NA KOL, cerna	112	2 904,00	18.11.2014	754	16	BYT2	..
MA0000001851	VESAK STOJAN, buk	111	3 133,90	28.11.2014	754	16	BYT1	..
MA0000001859	VESAK STOJAN, buk	112	3 133,90	28.11.2014	754	16	BYT2	..
MA0000008677	STUL PULKRUH 80x35, buk	112	1 669,80	03.11.2015	754	16	BYT2	..
MA0000010041	ZIDLE KANC. S PODRUC. CERNA	112	3 133,90	14.12.2015	754	16	BYT2	..
MA0000010248	STUL PRID. OBLOUK 160, buk	111	3 690,50	15.12.2015	754	16	BYT1	..
MA0000010250	STUL PRID. OBLOUK 160, buk	111	3 690,50	15.12.2015	754	16	BYT1	..
MA0000010337	STUL 140 x 80, buk	111	6 146,80	15.12.2015	754	16	BYT1	..
MA0000010338	STUL 140 x 80, buk	112	6 146,80	15.12.2015	754	16	BYT2	..
MA0000010379	STUL 160 x 80, buk	111	6 292,00	15.12.2015	754	16	BYT1	..
MA0000010388	STUL 160 x 80, buk	112	6 292,00	15.12.2015	754	16	BYT2	..
MA0000010840	TREZOR NABYTKOVY 41x29x32, 38kg9		9 401,70	18.12.2015	754	16	BYT1	..
MA0000010841	TREZOR NABYTKOVY 41x29x32, 38kg9		9 401,70	18.12.2015	754	16	BYT1	..
MA0000011650	STUL 140 x 80, buk	111	6 146,80	29.12.2015	754	16	BYT1	..
MA0000011652	STUL 160 x 80, buk	112	6 146,80	29.12.2015	754	16	BYT2	..
MA0000011653	STUL 140 x 80, buk	111	6 146,80	29.12.2015	754	16	BYT1	..
MA0000011655	STUL 140 x 80, buk	111	6 146,80	29.12.2015	754	16	BYT1	..

*7/049 c.3

inventární číslo	technický název	výrobní číslo	pořizovací cena	dat.pořízení	odbor	budova	místnost	pracovník
MA0000018226	POLICE NA ZED 80, buk	111	834,90	22.11.2016	754	16	BYT1	..
MA0000018227	POLICE NA ZED 80, buk	112	834,90	22.11.2016	754	16	BYT2	..
MA0000018229	POLICE NA ZED 80, buk	111	834,90	22.11.2016	754	16	BYT1	..
MA0000018261	KONTEJNER 4ZAS. buk	111	5 033,60	22.11.2016	754	16	BYT1	..
MA0000018262	KONTEJNER 4ZAS. buk	111	5 033,60	22.11.2016	754	16	BYT1	..
MA0000018528	SKRIN POL. VYS. DELENA 80,buk	112	7 659,30	08.12.2016	754	16	BYT2	..
MA0000018571	STUL ROH-PRAVY 120 x 180, buk	112	8 530,50	08.12.2016	754	16	BYT2	..
MA0000018572	STUL ROH-PRAVY 120 x 180, buk	112	8 530,50	08.12.2016	754	16	BYT2	..
MA0000018573	STUL ROH-PRAVY 120 x 180, buk	111	8 530,50	08.12.2016	754	16	BYT1	..
MA0000018577	STUL ROH-PRAVY 120 x 180, buk	112	8 530,50	08.12.2016	754	16	BYT2	..
MA0000018578	STUL ROH-PRAVY 120 x 180, buk	111	8 530,50	08.12.2016	754	16	BYT1	..
MA0000018600	STUL ROH-LEVY 120 x 180, buk	111	8 530,50	08.12.2016	754	16	BYT1	..
MA0000018601	STUL ROH-LEVY 120 x 180, buk	112	8 530,50	08.12.2016	754	16	BYT2	..
MA0000018602	STUL ROH-LEVY 120 x 180, buk	112	8 530,50	08.12.2016	754	16	BYT2	..
MA0000018603	STUL ROH-LEVY 120 x 180, buk	112	8 530,50	08.12.2016	754	16	BYT2	..
MA0000018604	SKRIN SATNI VYS. 80, buk	112	5 251,40	08.12.2016	754	16	BYT2	..
MA0000018688	ZIDLE KONF.JEDNACI CERNA	112	895,40	12.12.2016	754	16	BYT2	..
MA0000018689	ZIDLE KONF.JEDNACI CERNA	111	895,40	12.12.2016	754	16	BYT1	..
MA0000018862	ZIDLE KONF.JEDNACI CERNA	111	895,40	12.12.2016	754	16	BYT1	..
MA0000018863	ZIDLE KONF.JEDNACI CERNA	111	895,40	12.12.2016	754	16	BYT1	..
MA0000018864	ZIDLE KONF.JEDNACI CERNA	112	895,40	12.12.2016	754	16	BYT2	..
MA0000018865	ZIDLE KONF.JEDNACI CERNA	112	895,40	12.12.2016	754	16	BYT2	..
MA0000018866	ZIDLE KONF.JEDNACI CERNA	111	895,40	12.12.2016	754	16	BYT1	..
MA0000018867	ZIDLE KONF.JEDNACI CERNA	111	895,40	12.12.2016	754	16	BYT1	..
MA0000018868	ZIDLE KONF.JEDNACI CERNA	112	895,40	12.12.2016	754	16	BYT2	..
MA0000018869	ZIDLE KONF.JEDNACI CERNA	111	895,40	12.12.2016	754	16	BYT1	..
MA0000018870	ZIDLE KONF.JEDNACI CERNA	111	895,40	12.12.2016	754	16	BYT1	..
MA0000018871	ZIDLE KONF.JEDNACI CERNA	111	895,40	12.12.2016	754	16	BYT1	..
MA0000018872	ZIDLE KONF.JEDNACI CERNA	111	895,40	12.12.2016	754	16	BYT1	..
MA0000018873	ZIDLE KONF.JEDNACI CERNA	111	895,40	12.12.2016	754	16	BYT1	..
MA0000018874	ZIDLE KONF.JEDNACI CERNA	111	895,40	12.12.2016	754	16	BYT1	..
MA0000018875	ZIDLE KONF.JEDNACI CERNA	112	895,40	12.12.2016	754	16	BYT2	..
MA0000018876	SKRINKA 2DV NIZKA 80, buk	112	3 496,90	12.12.2016	754	16	BYT2	..
MA0000018877	SKRINKA 2DV NIZKA 80, buk	112	3 496,90	12.12.2016	754	16	BYT2	..
MA0000018878	SKRINKA 2DV NIZKA 80, buk	111	3 496,90	12.12.2016	754	16	BYT1	..
MA0000018879	SKRINKA 2DV NIZKA 80, buk	112	3 496,90	12.12.2016	754	16	BYT2	..

inventární číslo	technický název	výrobní číslo	pořizovací cena	dat.pořízení	odbor	budova	místnost	pracovník
MA0000018880	SKRINKA 2DV NIZKA 80, buk	111	3 496,90	12.12.2016	754	16	BYT1	..
MA0000018881	SKRINKA 2DV NIZKA 80, buk	112	3 496,90	12.12.2016	754	16	BYT2	..
MA0000018882	SKRINKA 2DV NIZKA 80, buk	112	3 496,90	12.12.2016	754	16	BYT2	..
MA0000018883	SKRINKA 2DV NIZKA 80, buk	112	3 496,90	12.12.2016	754	16	BYT2	..
MA0000018884	SKRINKA 2DV NIZKA 80, buk	112	3 496,90	12.12.2016	754	16	BYT2	..
MA0000018885	SKRINKA 2DV NIZKA 80, buk	111	3 496,90	12.12.2016	754	16	BYT1	..
MA0000018886	SKRINKA 2DV NIZKA 80, buk	112	3 496,90	12.12.2016	754	16	BYT2	..
MA0000018887	SKRINKA 2DV NIZKA 80, buk	112	3 496,90	12.12.2016	754	16	BYT2	..
MA0000018888	SKRINKA 2DV NIZKA 80, buk	112	3 496,90	12.12.2016	754	16	BYT2	..
MA0000018889	SKRINKA 2DV NIZKA 80, buk	112	3 496,90	12.12.2016	754	16	BYT2	..
MA0000018890	SKRINKA 2DV NIZKA 80, buk	111	3 496,90	12.12.2016	754	16	BYT1	..
MA0000018911	SKRIN SATNI 80, buk	112	5 251,40	12.12.2016	754	16	BYT2	..
MA0000018912	SKRIN SATNI 80, buk	111	5 251,40	12.12.2016	754	16	BYT1	..
MA0000018913	SKRIN SATNI 80, buk	112	5 251,40	12.12.2016	754	16	BYT2	..
MA0000018914	SKRIN SATNI 80, buk	112	5 251,40	12.12.2016	754	16	BYT2	..
MA0000018915	SKRIN SATNI 80, buk	111	5 251,40	12.12.2016	754	16	BYT1	..
MA0000018931	KONTEJNER 4-ZAS, buk	112	5 033,60	12.12.2016	754	16	BYT2	..
MA0000018932	KONTEJNER 4-ZAS, buk	111	5 033,60	12.12.2016	754	16	BYT1	..
MA0000018933	KONTEJNER 4-ZAS, buk	111	5 033,60	12.12.2016	754	16	BYT1	..
MA0000018935	KONTEJNER 4-ZAS, buk	112	5 033,60	12.12.2016	754	16	BYT2	..
MA0000018936	KONTEJNER 4-ZAS, buk	112	5 033,60	12.12.2016	754	16	BYT2	..
MA0000018937	KONTEJNER 4-ZAS, buk	112	5 033,60	12.12.2016	754	16	BYT2	..
MA0000018938	KONTEJNER 4-ZAS, buk	112	5 033,60	12.12.2016	754	16	BYT2	..
MA0000018939	KONTEJNER 4-ZAS, buk	111	5 033,60	12.12.2016	754	16	BYT1	..
MA0000018940	KONTEJNER 4-ZAS, buk	112	5 033,60	12.12.2016	754	16	BYT2	..
MA0000018942	KONTEJNER 4-ZAS, buk	112	5 033,60	12.12.2016	754	16	BYT2	..
MA0000018949	SKRINKA STREDNI 2DV 80,buk	112	4 065,60	12.12.2016	754	16	BYT2	..
MA0000018950	SKRINKA STREDNI 2DV 80,buk	111	4 065,60	12.12.2016	754	16	BYT1	..
MA0000018951	SKRINKA STREDNI 2DV 80,buk	112	4 065,60	12.12.2016	754	16	BYT2	..
MA0000018952	SKRINKA STREDNI 2DV 80,buk	111	4 065,60	12.12.2016	754	16	BYT1	..
MA0000018953	SKRINKA STREDNI 2DV 80,buk	111	4 065,60	12.12.2016	754	16	BYT1	..
MA0000018954	SKRINKA STREDNI 2DV 80,buk	112	4 065,60	12.12.2016	754	16	BYT2	..
MA0000018955	SKRINKA STREDNI 2DV 80,buk	111	4 065,60	12.12.2016	754	16	BYT1	..
MA0000018956	SKRINKA STREDNI 2DV 80,buk	111	4 065,60	12.12.2016	754	16	BYT1	..
MA0000018957	SKRINKA STREDNI 2DV 80,buk	112	4 065,60	12.12.2016	754	16	BYT2	..
MA0000018958	SKRINKA STREDNI 2DV 80,buk	112	4 065,60	12.12.2016	754	16	BYT2	..

inventurní číslo	technický název	výrobní číslo	pořizovací cena	dat.pořízení	odbor	budova	místnost	pracovník
MA0000018959	SKRINKA STREDNI 2DV 80,buk	112	4 065,60	12.12.2016	754	16	BYT2	..
MA0000018960	SKRINKA STREDNI 2DV 80,buk	112	4 065,60	12.12.2016	754	16	BYT2	..
MA0000018961	SKRINKA STREDNI 2DV 80,buk	111	4 065,60	12.12.2016	754	16	BYT1	..
MA0000018962	SKRINKA STREDNI 2DV 80,buk	111	4 065,60	12.12.2016	754	16	BYT1	..
MA0000019060	SKRIN SATNI 80,buk	112	5 251,40	14.12.2016	754	16	BYT2	..
MA0000019246	ZIDLE S PODRUC.NA KOL. cerna	112	3 133,90	14.12.2016	754	16	BYT2	..
MA0000024813	STOLEK KONF. SKLO+KOV, oval	.	2 006,18	25.10.2017	754	16	BYT1	..
MA0000024814	STOLEK KONF. SKLO+KOV, oval	.	2 006,18	25.10.2017	754	16	BYT1	..
MA0000073640	SET CALOUNENY HRANATY - 2XKRESLO + 1X 2-SEDAK - CERNY	.	27 079,80	15.12.2022	754	16	BYT1	..

Celkem ks 116

Celkem Kč 499 929,37

Příloha č. 4

k dodatku č. 4 Smlouvy o výpůjčce nebytových prostor a nájmu movitých věcí č. VYP/01/01/001817/2020

Výpočtový list platný od: Příloha č. 4

Vypůjčitel:

Muzeum paměti XX. století, z.ú.
Mariánské náměstí 2/2
110 00 Praha 1

Místo výpůjčky:

Opletalova 929/22
110 00 Praha 1

Dle Smlouvy o výpůjčce nebytových prostor a nájmu movitých věcí č. VYP/01/01/001817/2020 a dodatku č. 4 se vychází z poměrné plochy užívaných prostor =

443,2 m²

Faktury dle odsouhlaseného výpočtového listu budou zasílány **čtvrtletně.**

platby	měsíční	čtvrtletní	roční
vodné a stočné	448,00 Kč	1 344,00 Kč	5 376,00 Kč
teplo	7 688,67 Kč	23 066,00 Kč	92 264,00 Kč
teplá voda	217,00 Kč	651,00 Kč	2 604,00 Kč
úklid spol.	640,33 Kč	1 921,00 Kč	7 684,00 Kč
el. energie spol.	1 351,67 Kč	4 055,00 Kč	16 220,00 Kč
sražkové vody	308,00 Kč	924,00 Kč	3 696,00 Kč
el. energie	3 311,67 Kč	9 935,00 Kč	39 740,00 Kč
Celkem	13 965,33 Kč	41 896,00 Kč	167 584,00 Kč

Pytloha e. y