

## Krycí list ZBV

Název a evidenční číslo Stavby:

**II/605 a III/2365 Beroun, rekonstrukce silnic - zbyvajcí úsek**

Název stavebního objektu/provozního souboru (SO/PS):

**Dopravně inženýrské opatření (silnice III/2365)**

Číslo SO/PS /

/ číslo Změny SO/PS:

**162.2 / 1**

Číslo ZBV:

**9**Objednatel: **Krajská správa a údržba silnic Středočeského kraje, příspěvková organizace**

Zborovská 81/11, 150 21 Praha 5 - Smíchov

IČ: 00066001

**Město Beroun**

Husovo náměstí 68, 266 01 Beroun - Centrum

IČ: 00233129

**Město Králův Dvůr**

náměstí Míru 139, 267 01 Králův Dvůr

IČ: 00509701

Zhotovitel: **STRABAG a.s.**

Kačírkova 982/4, 158 00 Praha 5 – Jinonice

IČ: 60838744

## Rekapitulace ZBV č. 9 dle Skupin 1, 2, 3, 4, 5

část ZBV č.	Cena navrhovaných Změn záporných	Cena navrhovaných Změn kladných	Cena navrhovaných Změn záporných a Změn kladných celkem
9.1	0,00	0,00	0,00

část ZBV č.	Cena navrhovaných Změn záporných	Cena navrhovaných Změn kladných	Cena navrhovaných Změn záporných a Změn kladných celkem
9.2	0,00	0,00	0,00

část ZBV č.	Cena navrhovaných Změn záporných	Cena navrhovaných Změn kladných	Cena navrhovaných Změn záporných a Změn kladných celkem
9.3	0,00	3 039 156,74	3 039 156,74

část ZBV č.	Cena navrhovaných Změn záporných	Cena navrhovaných Změn kladných	Cena navrhovaných Změn záporných a Změn kladných celkem
9.4	0,00	0,00	0,00

část ZBV č.	Cena navrhovaných Změn záporných	Cena navrhovaných Změn kladných	Cena navrhovaných Změn záporných a Změn kladných celkem
9.5	0,00	0,00	0,00

Suma ZBV č.	Cena navrhovaných Změn záporných	Cena navrhovaných Změn kladných	Cena navrhovaných Změn záporných a Změn kladných celkem
<b>9</b>	<b>0,00</b>	<b>3 039 156,74</b>	<b>3 039 156,74</b>

Části ZBV se číslovají číslem ZBV, za kterým je tečka a index udávající číslo Skupiny.  
Stejný systém číslování se používá pro jednotlivé Evidenční nebo Změnové listy  
a pro Rozpis ocenění změn položek.

<b>Změnový list</b>				
Název a evidenční číslo Stavby: <b>II/605 a III/2365 Beroun, rekonstrukce silnic - zbývající úsek</b> Název stavebního objektu/provozního souboru (SO/PS): <b>Dopravně inženýrské opatření (silnice III/2365)</b>		Číslo SO/PS / / číslo Změny SO/PS: <b>162.2 / 1</b>	Číslo ZBV: <b>9.3</b>	
Strany smlouvy o dílo č. S - 2256/00066001/2021 KSÚS na realizaci uvedené Stavby uzavřené dne 25.10.2021 (dále jen Smlouva):				
Objednatel: Krajská správa a údržba silnic Středočeského kraje, příspěvková organizace se sídlem Zborovská 81/11, 150 21 Praha 5 - Smíchov a Město Beroun se sídlem Husovo náměstí 68, 266 01 Beroun - Centrum a Město Králův Dvůr se sídlem náměstí Míru 139, 267 01 Králův Dvůr				
Zhotovitel: STRABAG, a.s.,Kačírkova 982/4, 158 00 Praha 5 – Jinonice				
Přílohy Změnového listu:		Paré č.	Příjemce	
1. Krycí list	1 počet listů	1,2	Objednatel	
2. Změnový list	1 počet listů	3	Zhotovitel	
3. Zápis o projednání ocenění soupisu prací	1 počet listů	4	Projektant	
4. Rozpis ocenění Změn položek	1 počet listů	5	TDI	
5. Přehled zařazení změn do skupin	1 počet listů			
6. Přehled dalších dokladů	1 počet listů			
Další doklady	29 počet listů			
Iniciátor změny: Objednatel				
Popis a zdůvodnění Změny:				
<b>Změny na základě</b>				
V souvislosti s projednáním dopravních opatření byla dokončena RDS, která byla připomínkována a odsouhlasena Policií ČR. V této dokumentaci dochází k dále uvedeným základním změnám:				
1) Etapizace provádění stavby				
Tato změna proběhla z důvodu nutnosti dopracování projektové dokumentace na odlehčovací objekt (železobetonová konstrukce, která je součástí SO 301 a slouží k odlehčení kanalizační stoky, která je na ni připojena), v oblasti KO Košťálkova SO 113. Odlehčovací objekt byl přesunut a doprojektován.				
2) Počet značek				
Na základě požadavku Policie ČR byly doplněny značky, jejichž počet významně navyšuje počet uvažovaný v PDPS.				
3) Světelná signalizace				
Použití světelné signalizace z důvodu zachování minimálního pracovního prostoru a bezpečnosti pracovníků stavby, při hloubení kanalizace, výstavbě opěrné zdi (SO 201) a výstavbě okružní křižovatky "Na Knížecí" (SO 111).				
Tato Změna vznikla na základě nových zjištění při provádění stavby na základě dodatečných požadavků oprávněné osoby. Jedná se o Změnu nepodstatnou, nepředvídanou, která je tak podle § 5, odst. 1, písm.c), resp. podle § 10 Směrnice R-SM-36 Krajské správy a údržby silnic Středočeského kraje (účinnost od 29.05.2017) upřesňující provádění změn závazků dle zákona č. 134/2016 Sb., o zadávání veřejných zakázek zařazena <b>do Skupiny 3</b> . Zároveň se jedná o práce, které nemění celkovou povahu veřejné zakázky. Z hlediska Zákona o zadávání veřejných zakázek č. 134/2016 Sb. Změna nepředstavuje vznik podstatné změny závazku a dle § 222, odst. 6 se jedná o změnu nepředvídanou.				
Údaje v Kč bez DPH:				
Cena navrhovaných Změn záporných	Cena navrhovaných Změn kladných	Cena navrhovaných Změn záporných a Změn kladných celkem	Součet absolutních hodnot Změn kladných a Změn záporných	
<b>0,00</b>	<b>3 039 156,74</b>	<b>3 039 156,74</b>	<b>3 039 156,74</b>	
<b>Podpis vyjadřuje souhlas se Změnou:</b>				
Zhotovitel (stavbyvedoucí)	jméno	Ing. Jan Novák	datum	podpis
Projektant (autorský dozor)	jméno	Ing. Martin Máša	datum	podpis
Zástupce Objednatele KSÚS SK	jméno	Martin Voříšek	datum	podpis
Technický dozor stavby (TDS)	jméno	Pavel Novák	datum	podpis
Objednatel a Zhotovitel se dohodli, že u tohoto SO/PS, který je součástí uvedené Stavby, budou provedeny Změny, jež jsou podrobně popsány, zdůvodněny, dokladovány a oceněny v dokumentaci této Změny. Tento Změnový list představuje dodatek Smlouvy. Smlouva se mění v rozsahu upraveném v tomto Změnovém listu. V ostatním zůstávají práva a povinnosti Objednatele a Zhotovitele sjednané ve Smlouvě nedotčeny. Na důkaz toho připojují příslušné osoby oprávněné jednat jménem nebo v zastoupení Objednatele a Zhotovitele své podpisy.				
<b>Objednatel</b> (Oprávněná osoba Objednatele)	jméno	Ing. Jan Fidler, DiS	datum	podpis
	jméno	RNDr. Soňa Chalupová	datum	podpis
	jméno	Petr Vychodil	datum	podpis
<b>Zhotovitel</b>	jméno	Ing. Tomáš Hajíč	datum	podpis
	jméno	Ing. Karel Klofáč	datum	podpis
				Číslo pa

**ZÁPIS**

o projednání ocenění soupisu prací a ceny stavebního objektu/provozního souboru (SO/PS)  
pro všechny skupiny - pro ZBV číslo: 9

Název Stavby: II/605 a III/2365 Beroun, rekonstrukce silnic - zbývajcí úsek
Číslo SO/PS / číslo Změny SO/PS: 162.2 / 1
Název stavebního objektu/provozního souboru (SO/PS): Dopravně inženýrské opatření (silnice III/2365)

Cena SO/PS dle Smlouvy
1 - zadat
282 463,44

Poznámka: Cenu všech Změn záporných v předchozích Změnách na SO/PS a cenu navrhovaných Změn záporných na SO/PS je nutno zadávat se znaménkem mínus (-).

**Cena SO/PS v předchozích ZBV:**

Údaje v Kč bez DPH

	Cena všech Změn záporných v předchozích Změnách na SO/PS	Cena všech Změn kladných v předchozích Změnách na SO/PS	Cena SO/PS po všech předchozích Změnách	Rozdíl ceny SO/PS po všech předchozích Změnách a ve Smlouvě
2	3 - zadat	4 - zadat	5=1+3+4	6=5-1
stavební/montážní práce	0,00	0,00	282 463,44	0,00

**Cena SO/PS v této ZBV a po této ZBV:**

Údaje v Kč bez DPH

	Cena navrhovaných Změn záporných na SO/PS	Cena navrhovaných Změn kladných na SO/PS	Cena všech Změn kladných na SO/PS (předchozích a navrhovaných)	Cena všech Změn kladných na SO/PS k ceně SO/PS dle Smlouvy v %
7	8 - zadat	9 - zadat	10=4+9	11=10/1
stavební/montážní práce	0,00	3 039 156,74	3 039 156,74	1075,95%

**Cena SO/PS po této ZBV:**

Údaje v Kč bez DPH

	Cena všech Změn záporných na SO/PS (předchozích a navrhovaných)	Cena SO/PS po této Změně	Rozdíl ceny SO/PS po této Změně oproti ceně SO/PS dle Smlouvy	Rozdíl ceny SO/PS po této Změně oproti ceně SO/PS dle Smlouvy v %
12	13=3+8	14=1+13+10	15=14-1	16=15/1
stavební/montážní práce	0,00	3 321 620,18	3 039 156,74	1075,95%

**Vyjádření (souhlasím x nesouhlasím), jméno, datum, podpis**

Zhotovitel (stavbyvedoucí): Ing. Jan Novák

Projektant (autorský dozor): Ing. Martin Máša

Technický dozor stavby (TDS) Pavel Novák

Zástupce Objednatele KSÚS SK: Martin Voříšek

Zaměstnanec KSÚS SK  
odpovědný za cenové projednání Ing. Jaroslava Jurkov  
Změny:

Rozpis ocenění Změn položek - pro ZBV číslo: 9.3													
Evidenční číslo a název stavby: II/605 a III/2365 Beroun, rekonstrukce silnic - zbývající úsek Číslo a název SO/PS: SO 162.2 - Dopravně inženýrské opatření (silnice III/2365) Číslo a název rozpočtu: SO 162.2 - Dopravně inženýrské opatření (silnice III/2365)								ZMĚNA SOUPISU PRACÍ (SO/PS) č. 1 Skupina Změn: 3					
č.p.	Kód položky	Název položky	m.j.	Množství ve Smlouvě	Množství ve Změně	Množství rozdílu	Cena za m.j. v Kč	Cena celkem ve Smlouvě v Kč	Změny záporné v Kč	Změny kladné v Kč	Cena celkem ve Změně v Kč	Rozdíl cen celkem v Kč	Podíl cen celkem v %
1	2	3	4	5	6	7	8	9	10	11	12	13	14
1	913121111	Montáž a demontáž dočasné dopravní značky kompletní základní	kus	55,00	947,000	892,00	169,74	9 335,70		151 408,08	160 743,78	151 408,08	1 621,82
2	913121211	Příplatek k dočasné dopravní značce kompletní základní za první a ZKD den použití	kus	3 650,00	102 651,000	99 001,00	13,58	49 567,00		1 344 433,58	1 394 000,58	1 344 433,58	2 712,36
3	913211111	Montáž a demontáž dočasné dopravní zábrany reflexní šířky 1,5 m	kus	6,00	56,000	50,00	135,79	814,74		6 789,50	7 604,24	6 789,50	833,33
4	913211211	Příplatek k dočasné dopravní zábraně reflexní 1,5 m za první a ZKD den použití	kus	380,00	5 619,000	5 239,00	13,58	5 160,40		71 145,62	76 306,02	71 145,62	1 378,68
5	913221111	Montáž a demontáž dočasné dopravní zábrany světelné šířky 1,5 m se 3 světly	kus	10,00	18,000	8,00	678,96	6 789,60		5 431,68	12 221,28	5 431,68	80,00
6	913221211	Příplatek k dočasné dopravní zábraně světelné šířky 1,5m se 3 světly za první a ZKD den použití	kus	700,00	1 072,000	372,00	209,35	146 545,00		77 878,20	224 423,20	77 878,20	53,14
7	913321111	Montáž a demontáž dočasné dopravní směrové desky základní	kus	12,00	333,000	321,00	113,16	1 357,92		36 324,36	37 682,28	36 324,36	2 675,00
8	913321211	Příplatek k dočasné směrové desce základní za první a ZKD den použití	kus	360,00	22 176,000	21 816,00	9,05	3 258,00		197 434,80	200 692,80	197 434,80	6 060,00
9	913411111	Montáž a demontáž mobilní semaforové soupravy se 2 semafory	kus	2,00	6,000	4,00	1 357,92	2 715,84		5 431,68	8 147,52	5 431,68	200,00
10	913411211	Příplatek k dočasné mobilní semaforové soupravě se 2 semafory za první a ZKD den použití	kus	60,00	294,000	234,00	848,70	50 922,00		198 595,80	249 517,80	198 595,80	390,00
11	913911112	Montáž a demontáž akumulátoru dočasného dopravního značení olověného 12 V/55 Ah	kus	2,00	6,000	4,00	282,90	565,80		1 131,60	1 697,40	1 131,60	200,00
12	913911122	Montáž a demontáž dočasného zásobníku ocelového na akumulátor a řídicí jednotku	kus	2,00	6,000	4,00	226,32	452,64		905,28	1 357,92	905,28	200,00
13	913911212	Příplatek k dočasnému akumulátoru 12V/55 Ah za první a ZKD den použití	kus	60,00	294,000	234,00	22,63	1 357,80		5 295,42	6 653,22	5 295,42	390,00
14	913911222	Příplatek k dočasnému ocelovému zásobníku na akumulátor za první a ZKD den použití	kus	60,00	294,000	234,00	22,63	1 357,80		5 295,42	6 653,22	5 295,42	390,00
15	913921131	Dočasné omezení platnosti zakrytí základní dopravní značky	kus	20,00	52,000	32,00	90,53	1 810,60		2 896,96	4 707,56	2 896,96	160,00
16	913921132	Dočasné omezení platnosti odkrytí základní dopravní značky	kus	20,00	52,000	32,00	22,63	452,60		724,16	1 176,76	724,16	160,00
		<b>Nové položky</b>											
201	913121212	Příplatek k dočasné dopravní značce kompletní zvětšené za první a ZKD den použití	kus	0,00	11 337,000	11 337,00	27,80	0,00		315 168,60	315 168,60	315 168,60	100,00
202	40445635	informativní značky směrové IS9-IS11a 1000x1500mm	kus	0,00	110,000	110,00	2 730,00	0,00		300 300,00	300 300,00	300 300,00	100,00
203	40445631	informativní značky směrové IS1c, IS2c, IS3c, IS4c, IS5, IS11b, d, IS19c 1350x330mm	kus	0,00	174,000	174,00	1 420,00	0,00		247 080,00	247 080,00	247 080,00	100,00
204	28329024	páska žlutá samolepicí pro přechodné dopravní značení s expirací 6 měsíců	m	0,00	524,000	524,00	114,00	0,00		59 736,00	59 736,00	59 736,00	100,00
205	913121000R	Příplatek za práci na dálnici D5	kpl	0,00	1,000	1,00	5 750,00	0,00		5 750,00	5 750,00	5 750,00	100,00
		<b>Celkem</b>							0,00	3 039 156,74		3 039 156,74	

Za Zhotovitele: Ing. Jan Novák

Za Objednatele: Martin Voříšek

Datum:

Datum:

Podpis:

Podpis:

## PŘEHLED ZAŘAZENÍ ZMĚN DO SKUPIN

## Název a evidenční číslo Stavby: II/605 a III/2365 Beroun, rekonstrukce silnic - zbývající úsek

1	Přijátá smluvní částka bez rezervy a DPH	121 013 705,79
2=1+18+19	Aktuální smluvní částka (cena stavby)	122 248 186,04
	<b>Aktuální smluvní částka (cena stavby) s DPH</b>	<b>147 920 305,11</b>
3=(2/1)*100	Procento změny Přijaté smluvní částky	101,02%
4=(25/1)*100	Sledování vyhrazených změn (Skupina 1)	0,00%
5=(28/1)*100	Sledování záměny položek (Skupina 2)	-0,01%
40=(19/1)*100	Sledování limitu 15 % pro podstatnou změnu pro Změny záporné dle § 14, odst. (5), písm. b)	-9,72%

6=32+36	Suma Změn kladných a Změn záporných Skupiny 3 a Skupiny 4	1 340 007,53
7=(6/1)*100	Sledování limitu 30 % - součet Skupiny 3 a Skupiny 4	1,11%
8=1*0,3	Zákonný limit 30 % pro Skupinu 3 a Skupinu 4	36 304 111,74

9=(32A/1)*100	Sledování limitu 50 % Skupina 3	4,85%
10=(36A/1)*100	Sledování limitu 50 % Skupina 4	0,00%
10A=32A+36A	Suma absolutních hodnot Změn kladných a Změn záporných pro Skupinu 3 a Skupinu 4	5 871 099,69
11=1*0,5	Zákonný limit 50 % pro Skupinu 3 a Skupinu 4	60 506 852,90

12=(37/1)*100	Sledování limitu 15 %	13,27%
13=37	Sledování limitu 137 366 000 Kč	16 060 974,73
14=+137366000-37		121 305 025,27

SO	ZBV č.	Název SO/PS / předmět Změny	Změny záporné (zadávat se znaménkem minus)	Změny kladné	Hodnota ZBV	- 1 -			- 2 -			- 3 -				- 4 -				- 5 -			
						Vyhrazená změna (Doměrky)			Záměna položek (Započítávání)			Nepředvídanost				Nezbytnost				Změny de minimis			
						Změny záporné (zadávat se znaménkem minus)	Změny kladné	Suma Změn záporných a Změn kladných	Změny záporné (zadávat se znaménkem minus)	Změny kladné	Suma Změn záporných a Změn kladných	Změny záporné (zadávat se znaménkem minus)	Změny kladné	Procentní vyjádření Změny kladné	Suma Změn záporných a Změn kladných	Suma absolutních hodnot Změn kladných a Změn záporných	Změny záporné (zadávat se znaménkem minus)	Změny kladné	Procentní vyjádření Změny kladné	Suma Změn záporných a Změn kladných	Suma absolutních hodnot Změn kladných a Změn záporných	Změny de minimis (15% nebo limit 137 366 000 Kč)	limit 15 %
16	17	18	19=23+26+29+33	20=24+27+30+34+37+39	21=19+20	23	24	25=23+24	26	27	28=26+27	29	30	31=(30/1)*100	32=29+30	32A=ABS(29)+30	33	34	35=(34/1)*100	36=33+34	36A=ABS(33)+34	37	38=(37/1)*100
		II/605 a III/2365 Beroun, rekonstrukce silnic - zbývající úsek	- 11 758 187,00	12 992 667,25	1 234 480,25	0,00	0,00	0,00	- 1 413 973,63	1 404 806,20	- 9 167,43	- 2 265 546,08	3 605 553,61	2,98%	1 340 007,53	5 871 099,69	0,00	0,00	0,00%	0,00	0,00	16 060 974,73	13,27%
102	1	Rekonstrukce III/2365 / recyklace podloží	- 8 078 667,29	7 821 907,90	- 256 759,39			0,00			0,00			0,00%	0,00	0,00			0,00%	0,00	0,00	15 900 575,19	13,14%
161	2	Dopravní značení / zvýšení bezpečnosti chodců	0,00	160 399,54	160 399,54			0,00			0,00			0,00%	0,00	0,00			0,00%	0,00	0,00	160 399,54	0,13%
302	3	Kanalizace dešťová - II/605 km 1,440-2,538 / kolize s plynovodem	0,00	176 006,40	176 006,40			0,00			0,00	176 006,40	0,15%	176 006,40	176 006,40			0,00%	0,00	0,00			0,00%
303	4	Kanalizace dešťová - III/2365 / úpravy horkovodu a bourání betonu	0,00	71 385,48	71 385,48			0,00			0,00	71 385,48	0,06%	71 385,48	71 385,48			0,00%	0,00	0,00			0,00%
202	5	Rekonstrukce mostu ev.č. 2365-2 přes Diběský potok (ulice Jungmannova) / změna založení mostu	- 1 413 973,63	1 404 806,20	- 9 167,43			0,00	- 1 413 973,63	1 404 806,20	- 9 167,43			0,00%	0,00	0,00			0,00%	0,00	0,00		0,00%
312	6	Přeložky a úpravy vodovodů - III/2365 / oprava armatur přípojek	- 2 265 546,08	134 266,01	- 2 131 280,07			0,00				- 2 265 546,08	134 266,01	0,11%	- 2 131 280,07	2 399 812,09			0,00%	0,00	0,00		0,00%
102 / 2	7	Rekonstrukce III/2365 / ACO žlab a betonové žlabovky	0,00	93 396,62	93 396,62			0,00			0,00	93 396,62	0,08%	93 396,62	93 396,62			0,00%	0,00	0,00			0,00%
162.1	8	Dopravně inženýrské opatření (silnice II/605) / úprava DIO rok 2022	0,00	91 342,36	91 342,36			0,00			0,00	91 342,36	0,08%	91 342,36	91 342,36			0,00%	0,00	0,00			0,00%
162.2	9	Dopravně inženýrské opatření (silnice III/2365) / úprava DIO rok 2022	0,00	3 039 156,74	3 039 156,74			0,00			0,00	3 039 156,74	2,51%	3 039 156,74	3 039 156,74			0,00%	0,00	0,00			0,00%

**Poznámka:** Formulář má informativní charakter a zobrazuje stav k datu předložení Změnového listu.

## Přehled dalších dokladů

Číslo ZBV:	<b>9</b>
Název a evidenční číslo stavby:	<b>II/605 a III/2365 Beroun, rekonstrukce silnic - zbývající úsek</b>
Název stavebního objektu / provozního souboru (SO/PS):	<b>Dopravně inženýrská opatření (silnice III/2365)</b>
Číslo SO/PS / číslo změny SO/PS:	<b>162.2 / 1</b>

Doklad	Součást dokumentace ZBV	
	ANO (počet listů)	NE - Uloženo
07 - Změnový soupis prací SO 162.2 po změně 1	1	
08 - Položka 205 - nabídky j. c. subdodavatele provizorního dopravního značení	1	
09 - Oznámení Zhotovitele o změnách	1	
10 - Vyjádření AD ze dne 12.9.2022	1	
11 - Stanovisko AD k ZBV 9	1	
12 - Stanovisko TDS k ZBV 9	3	
13 - Stanovisko KSÚS - pokyn ke zpracování ZBV 9	1	
14 - Stanovisko KSÚS, Policie ČR a rozhodnutí úřadů k projektu DIO č_9 (příklad)	18	
15 - Počty dopravních značek a zařízení	2	
Kompletní projekty DIO		NE - předáno na KSÚS v el. podobě
Kompletní vyjádření k DIO		NE - předáno na KSÚS v el. podobě
Počet listů celkem	29	

## Změnový soupis prací SO 162.2 po změně 1 pro ZBV 9

Evidenční číslo a název stavby: II/605 a III/2365 Beroun, rekonstrukce silnic - zbývající úsek

Číslo a název SO/PS: SO 162.2 - Dopravně inženýrské opatření (silnice III/2365)

Číslo a název rozpočtu: SO 162.2 - Dopravně inženýrské opatření (silnice III/2365)

## ZMĚNA SOUPISU PRACÍ (SO/PS)

162.2/1

celkem

č.p.	Kód položky	Název položky	m.j.	Množství ve Smlouvě	Množství ve Změně	Množství rozdílu	Cena za m.j. v Kč	Cena celkem ve Smlouvě v Kč	Změny záporné v Kč	Změny kladné v Kč	Cena celkem ve Změně v Kč	Rozdíl cen celkem v Kč	Podíl cen celkem v %
1	2	3	4	5	6	7	8	9	10	11	12	13	14
		<i>Počty dopravních značek a dalších zařízení - viz doklad č. 15</i>											
1	913121111	Montáž a demontáž dočasné dopravní značky kompletní základní <i>ZBV č. 9: 892</i>	kus	55,00	947,000	892,00	169,74	9 335,70		151 408,08	160 743,78	151 408,08	1 621,82
2	913121211	Příplatek k dočasné dopravní značce kompletní základní za první a ZKD den použití <i>ZBV č. 9: 99001</i>	kus	3 650,00	102 651,000	99 001,00	13,58	49 567,00		1 344 433,58	1 394 000,58	1 344 433,58	2 712,36
3	913211111	Montáž a demontáž dočasné dopravní zábrany reflexní šířky 1,5 m <i>ZBV č. 9: 50</i>	kus	6,00	56,000	50,00	135,79	814,74		6 789,50	7 604,24	6 789,50	833,33
4	913211211	Příplatek k dočasné dopravní zábraně reflexní 1,5 m za první a ZKD den použití <i>ZBV č. 9: 5239</i>	kus	380,00	5 619,000	5 239,00	13,58	5 160,40		71 145,62	76 306,02	71 145,62	1 378,68
5	913221111	Montáž a demontáž dočasné dopravní zábrany světelné šířky 1,5 m se 3 světly <i>ZBV č. 9: 8</i>	kus	10,00	18,000	8,00	678,96	6 789,60		5 431,68	12 221,28	5 431,68	80,00
6	913221211	Příplatek k dočasné dopravní zábraně světelné šířky 1,5m se 3 světly za první a ZKD den použití <i>ZBV č. 9: 372</i>	kus	700,00	1 072,000	372,00	209,35	146 545,00		77 878,20	224 423,20	77 878,20	53,14
7	913321111	Montáž a demontáž dočasné dopravní směrové desky základní <i>ZBV č. 9: 321</i>	kus	12,00	333,000	321,00	113,16	1 357,92		36 324,36	37 682,28	36 324,36	2 675,00
8	913321211	Příplatek k dočasné směrové desce základní za první a ZKD den použití <i>ZBV č. 9: 21816</i>	kus	360,00	22 176,000	21 816,00	9,05	3 258,00		197 434,80	200 692,80	197 434,80	6 060,00
9	913411111	Montáž a demontáž mobilní semaforové soupravy se 2 semaforů <i>ZBV č. 9: 4</i>	kus	2,00	6,000	4,00	1 357,92	2 715,84		5 431,68	8 147,52	5 431,68	200,00
10	913411211	Příplatek k dočasné mobilní semaforové soupravě se 2 semaforů za první a ZKD den použití <i>ZBV č. 9: 234</i>	kus	60,00	294,000	234,00	848,70	50 922,00		198 595,80	249 517,80	198 595,80	390,00
11	913911112	Montáž a demontáž akumulátoru dočasného dopravního značení olověného 12 V/55 Ah <i>ZBV č. 9: 4</i>	kus	2,00	6,000	4,00	282,90	565,80		1 131,60	1 697,40	1 131,60	200,00
12	913911122	Montáž a demontáž dočasného zásobníku ocelového na akumulátor a řídicí jednotku <i>ZBV č. 9: 4</i>	kus	2,00	6,000	4,00	226,32	452,64		905,28	1 357,92	905,28	200,00
13	913911212	Příplatek k dočasnému akumulátoru 12V/55 Ah za první a ZKD den použití <i>ZBV č. 9: 234</i>	kus	60,00	294,000	234,00	22,63	1 357,80		5 295,42	6 653,22	5 295,42	390,00
14	913911222	Příplatek k dočasnému ocelovému zásobníku na akumulátor za první a ZKD den použití <i>ZBV č. 9: 234</i>	kus	60,00	294,000	234,00	22,63	1 357,80		5 295,42	6 653,22	5 295,42	390,00
15	913921131	Dočasné omezení platnosti zakrytí základní dopravní značky <i>ZBV č. 9: 32</i>	kus	20,00	52,000	32,00	90,53	1 810,60		2 896,96	4 707,56	2 896,96	160,00
16	913921132	Dočasné omezení platnosti odkrytí základní dopravní značky <i>ZBV č. 9: 32</i>	kus	20,00	52,000	32,00	22,63	452,60		724,16	1 176,76	724,16	160,00
		<b>Nové položky</b>											
201	913121212	Příplatek k dočasné dopravní značce kompletní zvětšené za první a ZKD den použití položka z URS 2022/II <i>ZBV č. 9: 11337</i>	kus	0,00	11 337,000	11 337,00	27,80	0,00		315 168,60	315 168,60	315 168,60	100,00
202	40445635	informativní značky směrové IS9-IS11a 1000x1500mm položka z URS 2022/II <i>ZBV č. 9: 110</i>	kus	0,00	110,000	110,00	2 730,00	0,00		300 300,00	300 300,00	300 300,00	100,00
203	40445631	informativní značky směrové IS1c, IS2c, IS3c, IS4c, IS5, IS11b, d, IS19c 1350x330mm položka z URS 2022/II <i>ZBV č. 9: 174</i>	kus	0,00	174,000	174,00	1 420,00	0,00		247 080,00	247 080,00	247 080,00	100,00
204	28329024	páska žlutá samolepicí pro přechodné dopravní značení s expirací 6 měsíců položka z URS 2022/II <i>ZBV č. 9: 524</i>	m	0,00	524,000	524,00	114,00	0,00		59 736,00	59 736,00	59 736,00	100,00
205	913121000R	Příplatek za práci na dálnici D5 R položka - nabídka dodavatele provizorního dopravního značení - doklad č. 08 <i>ZBV č. 9: 1 5000,00+(3*250,00)=5750,00 Kč</i>	kpl	0,00	1,000	1,00	5 750,00	0,00		5 750,00	5 750,00	5 750,00	100,00
		Celkem						282 463,44	0,00	3 039 156,74	3 321 620,18	3 039 156,74	



**DOPRAVNÍ ZNAČENÍ  
SILNIČNÍ SVODIDLA**  
PROJEKTY REALIZACE PRONÁJEM



**STRABAG a.s.**

Kačírkova 982/4  
158 00 Praha 5 - Jinonice  
Ing. Martin Vlček  
e-mail:

**Cenová nabídka č. CN\_125\_22**

**Stavba "II/605 a III/2365 Beroun, rekonstrukce"**

Text	MJ	Počet MJ	Počet dnů pronájmu	Cena za MJ	Celkem
Ostatní					
příplatek za práci na dálnici D5	kpl	1,00		5 000,00 Kč	5 000,00 Kč
<b>Celkem bez DPH</b>					<b>5 000,00 Kč</b>

Zpracoval: Martin Frolík, tel.: 777 690 022

V Unhošti dne 7.11.2022

/



**STRABAG a.s.**  
Kačírkova 982/4  
CZ – 158 00 Praha 5 / Česká republika  
Odštěpný závod Praha



**Martin Voříšek**  
Krajská správa a údržba silnic Středočeského kraje  
Zborovská 81/11,  
150 21, Praha 5 - Smíchov

Vyřizuje:  
Simona Očenášová  
Mobil +

Naše značka:  
TC/BB/DC/131/022/OCE

18.7.2022

**Stavba: II/605 a III/2365 Beroun, rekonstrukce silnic – zbývající úsek**

Č. smlouvy Objednatele: S-2256/00066001/2021  
Č. smlouvy Zhotovitele: 841/DC/DC/2021/041DCLK

**Věc: Oznámení zhotovitele o významných změnách v rámci RDS na objektu SO 162  
Dopravně inženýrských opatření**

V souvislosti s projednáním dopravních opatření byla dokončena RDS, která byla připomínkována a odsouhlasena PČR.

V této dokumentaci dochází ke dvěma základním změnám.

Změna epizace:

Tato změna proběhla z důvodu nutnosti dopracování projektové dokumentace na odlehčovací objekt v oblasti KO Košťálkova SO 113. V rámci RDS byl odlehčovací objekt přesunut a doprojektován.

Počet značek

Na základě požadavku PČR byly doplněny značky, jejichž počet významně navyšuje počet uvažovaný PDPS.

Zhotovitel předkládá k připomínkám ZBV č.9 jehož součástí jsou veškeré potřebné dokumenty.

Žádám tímto objednatele o vyjádření k předloženému ZBV č.9 a případnému pokynu k provedení ZBV č. 9.

Přílohou tohoto dopisu je kompletní ZBV č. 9.

V Berouně dne 18.7.2022

.....  
Ing. Richard ROMOLINI

?fU'g\_z'gdfzj UU•XfyU'g]b]W  
GhYXc Yg\_f^c'\_fUY'd"c"  
=b[ "AUH]b]Jc fY\_  
NVcfcj g\_z %%%  
% \$'%%DfU\U)

JzýXcdlg'nb'.  
NYXbY.

BUyYnbU \_U  
JUVY\_žgdc""g'f'c"

Jm]ni  
HY".'

8Uia .'%&'S- '&S&&  
DfU\U

J W' =# S) U=#& \*) '6Yfci bžfY\_cbgfi \_W'g]b]WĚ:nV j U'W' zgh  
GC%&'8cdfUj b ]byYb fg\_f'cdUhYb†  
j nžX Yb†58\_Yma b fengU\i

8cVf XYb

5i kcfg\_ Xcnfj nžjz'g]Ubcj lg\_c\_Yma b fengU\i 'dfc'Y\_kcj f'Xc\_i a YbUW'8cdfUj b ]byYb fg\_ W'cdUhYb†  
cVY\_h 'GC %&'

Bzj f\ D8DG'cVY\_h 'GC %&' &j nWznY'nd YXdc\_zXUb^c'dcgh di j g]Uj Vnz\_hf Vm'dfc'YXbzjzb'bUb\_c'\_L U  
\_ccfX]bU b]W'YXzb]W'j 'XcV 'd ]dfUj m'Xc\_i a YbUW'"Bzj f\ YyYb†XYD8DG'Vm'bzg'YXb 'd YXcyYb'Dc ]W]  
F'\_d ]dca ]b\_za "" NY' g]fUbm'Dc ]WY' F' bYVnU' Xc\_i a YbUW' D8DG' ndcWnYb bU' g]h'a ž yY' rzj Unbf  
g]Ubcj lg\_c'Vi XY'j nžbc'bU'rz\_UX 'U\_h z b]W'XcdfUj b]W'dcXa ]bY\_'Uy'\_F8Gžd ]dUXb 'bzj f\ a 'g]Ubcj Yb†  
XcdfUj b]W'cdUhYb†"

Dc'gYmbza Yb†g'dcXfcVbci 'Xc\_i a YbUW'8-c'ndfUW'j Ubcj 'M'c]ej ]HY'Ya 'U' kcfg\_ 'Xcnf'ij zX†b\_c'\_VcX ž  
\_h'f'f'j YXm\_Ynj ]yYb†fengU\i 'dci ]ly^c'XcdfUj b]c'nbU Yb†UnU ]nYb†"

U: NUdfUW'j zb†d ]dca ]bY\_'Dc ]WY' F'\_d YXcyYb a 'bzj f\ a 'XcdfUj b]W'cdUhYb†j F8G'bU'rz\_UX  
U\_h z b]W'XcdfUj b]g]h UW'j 'XcV 'fYU]nUW'YXbchij W'Yhd'g]Uj Vm'

V: B\_h'f'ZnY'j g]Uj Vm'gci 'i d Ygb bnj F8G'cdfcl]d YXdc\_UX a j D8DG'"H\_z'gY'lc'bUd "nd gcVi  
j g]Uj Vm'nU dci yll†g] ]Ybf'g] ]bU]nUW'j 'd ]dUX 'c\_fi yb†\_ ]ycj U\_hmBU?b]Y'W'byVc'cd fb'f'nX]  
j 'NUc UbYW'nX j cXi 'nUW'ej zb†y]f]c'a ]b]a z b]c'dfUW'j b]c'dfcg]efi 'dfc'\ci VYb†\_UbU]nUW'  
byVc'j g]Uj Vi 'cd fb'f'nX]"

W: 8cd'b b]W'XcdfUj b]c'nbU Yb†i a cý i 'W'cVci ga fb 'dfcj cn' bU'd ]gh'cej W' hfUgzW' dfc' a ]ghb†  
cVgi ybci 'XcdfUj i j 'c\_U]zW'?fz' j '8j fUNU'c Ubn'

G'dcnXfUj Ya

JUVY\_žgdc""g'f'c"  
J 'C'ý]bzW' &'SS#) ž%SS'SSZDfU\U%\$  
= .' ( &\* \* &' S  
h".'  
kkkj uvY\_`m

=b[ "AUH]b]A zýUž=b[ "J UX]a ]f'9b[ 'Yf  
JUVY\_žgdc""g'f'c"



@ . @ " . . . . .

GH5BCJ-G?C?N6J-

GC #Na bUj 'dc UXi	% &'&#%
BznYj 'GC'	8cdfUj b 'byYb fg_f'cdUhYbifg]b]W'=#&'*) L
BznYj 'na bn'	Nj hYbifcngUi

o  
 . . . . .  
 . :="† . . . . .  
 † . . . . .  
 . . . . . M M . . . . .  
 . . . . . h &k . . . . . h) ho  
 ) . . . . . :="†°) . . . . . :="† . . . . . M  
 . . . . . o

o .

JUVY žgdc"gf"c"  
 J C ý]bzW & SS#) Z%SS'SSžDfU\U%\$  
 = .(' R\* R' S  
 H"  
 kk





## Vyjádrení TDS k ZBV č.9



## Název akce: „II/605 a III/2365 Beroun, rekonstrukce silnic – zbývající úsek“

Věc: Souhlasné stanovisko ke změně v rámci RDS SO 162 Dopravně inženýrské opatření.

Stanovisko TDS k ZBV č.9

Předmětem ZBV č. 9 je provedena změna oproti PDPS (Dopravně inženýrské opatření). Návrh PDPS objektu SO 162 vycházel z předpokládaného postupu výstavby, který byl projednáván na několika koordinačních jednáních v době přípravy dokumentace. Návrh řešení dle PDPS byl následně předložen Policii ČR k připomínkám. Ze strany Policie nebyla dokumentace PDPS zpochybněna s tím, že závazné stanovisko bude vydáno na základě aktuálních dopravních podmínek až k RDS, případně návrhům stavebních dopravních opatření. Po seznámení s podrobnou dokumentací DIO zpracovanou zhotovitelem TDS uvádí několik bodů, které vedly ke zvětšení rozsahu použitého dopravního a zařízení.

Zpracování připomínek Policie ČR k předloženým návrhům dopravních opatření v RDS na základě aktuální dopravní situace v době realizace jednotlivých etap stavby.

Některé fáze výstavby v RDS oproti předpokladům v PDPS. Týká se např. způsobu výstavby za použití světelné signalizace v případě okružní křižovatky Na Knížecí nebo opěrné zdi v Záhořanech z důvodů zachování širšího minimálního pracovního prostoru pro hloubení kanalizace nebo výstavbu opěrné zdi.



Doplnění dopravního značení umožňující oboustranný provoz na přístupových trasách pro místní obslužnou dopravu v lokalitě Králův Dvůr a Záhořany. Změna bude řešena formou ZBV č.9

vypracoval: Pavel Novák TDS

STRABAG a.s.  
Dopravní stavitelství  
Kačírkova 982/4  
158 00 Praha 5

**Projekt: II/605 a III/2365 Beroun, rekonstrukce silnic – zbývající úsek**

**Věc:** Souhlasné stanovisko ke změně v rámci RDS na objektu SO 162.2 – Dopravně inženýrských opatření (silnice III/2365)

Krajská správa a údržba silnic Středočeského kraje, p.o., jako objednatel akce „II/605 a III/2365 Beroun, rekonstrukce silnic – zbývající úsek,“ po dohodě a v souladu se stanoviskem AD a TDS, souhlasí s navrženou změnou v rámci RDS na objektu SO 162 – DIO. Důvodem je požadavek a zapracování připomínek PČR do RDS k etapizaci stavby oproti předpokladu v PDPS na základě aktuální dopravní situace v době realizace jednotlivých etap stavby a na doplnění počtu dopravního značení, jejichž množství se významně navyšuje oproti PDPS. Dalším z důvodů je upřesnění fází výstavby v RDS oproti předpokladům v PDPS, použití světelné signalizace z důvodu zachování minimálního pracovního prostoru a bezpečnosti pracovníků stavby při hloubení kanalizace, výstavbě opěrné zdi a výstavbě okružní křižovatky Na Knížecí. Změna bude řešena formou ZBV č. 9. Jedná se pouze o souhlas s návrhem technického řešení navrhované ZBV. Posouzení správnosti ZBV zajistí supervize a finální schválení spadá do kompetencí vedení KSÚS.

**Martin Voříšek**  
Projektový manažer



Tel.:

E-m:

Krajská správa a údržba silnic Středočeského kraje,  
příspěvková organizace  
Zborovská 11, 150 21 Praha 5  
IČ: 00066001  
Kancelář: Praha  
[www.ksus.cz](http://www.ksus.cz)

ADSUM spol. s r.o.  
Martin Frolík  
Lidická 7  
273 51 Unhošť

Váš dopis značky/ze dne	Naše značka	Vyřizuje/telefon	Praha
	1181-4/22/KSUS/KLT/BALE	L.Balejová/	10.6.2022

**Věc: Vyjádření k DIO z důvodu rekonstrukce silnic II/605 a III/2365 – projekt č. 9 a č. 10**

Krajská správa a údržba silnic Středočeského kraje, příspěvková organizace, jako správce a zároveň zástupce Středočeského kraje, jako vlastníka nemovitostí, tj. dotčené silnice II/605 a III/2365 **s o u h l a s í** se zvláštním užíváním, uzavírkami a objízdnými trasami dle předloženého návrhu DIO vypracovaného fi. ADSUM spol. s r.o., č. zak. DIO-1-1/2022-9 a DIO-1-1/2022-10, projektantem panem Martinem Frolíkem, pro stavbu: „II/605 a III/2365 Beroun rekonstrukce – zbývající úsek“ v těchto etapách a termínech:

etapa 1d – částečná uzavírka silnice II/605 v km 19,315 – 19,650 LJP (cca 335m)

- Kyvadlový provoz v PJP řízený mobilní světelnou signalizací
- Výstavba kanalizace a následná rekonstrukce chodníků a PP vozovky, včetně jižní části nové OK
- Termín: 1.7. – 31.8. 2022

etapa 2b + 2c – uzavírka silnice III/2365 v km 8,610 – 9,200 (cca 590m)

- Úsek od křižovatky s MK (bezejmenná) za obcí Zahořany ke křižovatce s MK Macháčkova (vč ½ prostoru křižovatky) u ZŠ Králův Dvůr
- Objízdná trasa pro vozidla do 6t a BUS bude vedena po silnicích III/2365 – MK (bezejmenná) – MK Okrajová – MK Na Máchovně – MK Košťálkova – II/605, bude vedena obousměrně
- Objízdná trasa pro vozidla nad 6t bude vedena po silnicích III/2365 (Hudlice) – II/236 (Svatá, Černín) – II/605 (Zdice) – II/605 (Králův Dvůr)
- Termín: 1.7. – 30.9. 2022

etapa 2g – částečná uzavírka silnice III/2365 v km 8,435 – 8,505 PJP (cca 70m)

- Kyvadlový provoz v LJP řízený mobilní světelnou signalizací
- Výstavba, rekonstrukce opěrné zdi
- Termín: 1.7. – 30.9. 2022

SO 301 stoka „A4b“ – úplná uzavírka části chodníku a cyklotrasy v délce cca 95m

- Uzavírka chodníku a cyklotrasy podél ulice Plzeňská, směrem z centra ke křižovatce s ulicí Košťálkova
- Náhradní trasa pro pěší a cyklisty vedoucí kolo po stávajících chodnících podél ulic Mládeže a Košťálkova
- Výstavba části stoky „A4b“ – odlehčovací a přepouštěcí jímka



- Termín: 20.6. – 30.9. 2022

- Šíře objízdného pruhu silnice bude minimálně 3,25 m.

S pozdravem

**Karel Motal** ✓  
vedoucí oblasti Kladno

## Město Beroun

Městský úřad

Odbor dopravy a správních agend

Datum:  
27.06.2022

Číslo jednací:  
MBE/42922/2022/DOPR-  
OIM

Spisová značka:  
00594/2022/DOPR/3

Vyřizuje / telefon:  
Ing. Monika Olexová/

E-mail:

## ROZHODNUTÍ

Městský úřad Beroun, odbor dopravy a správních agend obdržel dne 08.06.2022 žádost od STRABAG, a.s., Kačírková 982/4, 158 00 Praha 5, IČ: 60838744 zastoupen na základě plné moci ADSUM spol.s.r.o., Lidická 7, 273 51 Unhošť, IČ: 45144991, (dále jen „žadatel“) o **povolení částečné a úplné uzavírky a nařízení objížd'ky silnice č. II/605 a III/2365, pro provádění stavebních prací z důvodu rekonstrukce.**

Městský úřad Beroun, odbor dopravy a správních agend, jako silniční správní úřad obce s rozšířenou působností, podle § 40 odst. 4 písm. a) zákona č. 13/1997 Sb., o pozemních komunikacích, ve znění pozdějších předpisů, (dále jen „zákon o pozemních komunikacích“) příslušný rozhodovat ve věcech silnic II. a III. třídy a veřejně přístupných účelových komunikací s výjimkou věcí, o kterých rozhoduje Ministerstvo dopravy nebo krajský úřad

### p o v o l u j e

podle § 24 zákona o pozemních komunikacích a § 39 prováděcí vyhlášky č. 104/1997 Sb. povoluje **částečnou a úplnou uzavírku silnice č. II/605 a III/2365, pro provádění stavebních prací z důvodu rekonstrukce a nařizuje u úplné zavírky jednotlivé objízd'né trasy:**

1. Odpovědný pracovník: Ing. Jan Novák, tel. 1500 Praha 5. za STRABAG a.s., Kačírková 982/4, 1500 Praha 5.

#### 2. Jednotlivé etapy částečné a úplné uzavírky a objížd'ky:

##### 2.1. Etapa 1d – částečná uzavírka silnice č. II/605 v km 19,315 – 19,650 PJP (cca 335 m)

- Kyvadlový provoz v PJP řízený mobilní světelnou signalizací.
- Výstavba kanalizace a následná rekonstrukce chodníků a PP vozovky, včetně jižní části nové OK
- **Termín: 01.07.2022 – 31.08.2022**

##### 2.2. Etapa 2b + 2c – uzavírka silnice č. III/2365 v km 8,610 – 9,200 (cca 590 m)

- Úsek od křižovatky s MK (bezejmenná) za obcí Zahořany ke křižovatce s MK Macháčková (vč. ½ prostoru křižovatky) u ZŠ Králův Dvůr.
- **Objízd'ná trasa** pro vozidla do 6t a BUS bude vedena po silnicích č. III/2365 – MK (bezejmenná) – MK Okrajová – MK Na Máchovně – MK Košťálková – II/605, bude vedena obousměrně.

- **Objízdná trasa** pro vozidla nad 6t bude vedena po silnicích č. III/2365 (Hudlice) – II/236 (Svatá, Černín) – II/605 (Zdice) – II/605 (Králov Dvůr).
- **Termín: 01.07.2022 – 30.09.2022**

2.3. Etapa 2g – částečná uzavírka silnice č. III/2365 v km. 8,435 – 8,505 PJP (cca 70 m)

- Kyvadlový provoz v LJP řízený mobilní světelnou signalizací
- Výstavba, rekonstrukce opěrné zdi.
- **Termín: 10.08.2022 – 30.09.2022**

3. Důvod částečné a úplné uzavírky a nařízení objížďky je bezpečnost silničního provozu při provádění stavebních prací z důvodu rekonstrukce.

4. Autobusová doprava:

6.1. **VEDENÍ TRASY:**

***Pro linku 637***

- **Směr „Řevnice nádraží“:** do zastávky „Králov Dvůr, Zahořany“ beze změny – přímo silnice č. III/2365 – vlevo MK – vlevo MK směr ulice Okrajová – přímo Okrajová – přímo Na Máchovně – vpravo Košťálková – vlevo Plzeňská a dále po stávajících výlukových trasách.
- **Směr „Kublov, Slovanka“:** do zastávky „Beroun, Sídliště“ beze změny – přímo Pražská – vpravo Košťálková – vlevo Na Máchovně – přímo Okrajová – vpravo MK směr Zahořany – mírně vpravo silnice č. III/2365 a dále po stávající trase.

Pro ostatní linky se trasa nemění.

6.2. **ZASTÁVKY:**

***Pro linku 637***

- **Přemísťuje se:** „Králov Dvůr, škola“ – ***směr Beroun:*** z ulice Jungmannova na spojku mezi ulicí Jungmannova (silnice č. III/2365) a MK k ulici Okrajová, cca 10 m před křižovatkou s MK vedoucí směr ulice Okrajová, do čela dočasného nástupiště.
- **Zřizuje se:** „Králov Dvůr, škola“ – ***směr Hudlice:*** na spojnici mezi ulicí Jungmannova (silnice č. III/2365) a MK vedoucí od ulice Okrajová, cca 15 m před křižovatkou s ulicí Jungmannova (silnice č. III/2365) u stávající chodníkové hrany.
- **Ruší se:** „Králov Dvůr, Jungmannova“ – v obou směrech  
„Králov Dvůr, u zámku“ – v obou směrech  
„Beroun, Lidl“ – ve směru Kublov

***Pro ostatní linky***

- **Ruší se:** „Králov Dvůr, Na Knížecí“ – pouze směr Beroun.

Místa uzavírek silnice č. II/605 a II/2365 a jednotlivé objízdné trasy jsou vyznačeny v schematických plánech DIO, které jsou nedílnou součástí tohoto rozhodnutí.

5. Žadatel je povinen po celou dobu uzavírky silnice zajistit přístup k jednotlivým nemovitostem.

6. Při stavbě nesmí dojít k ohrožení bezpečnosti chodců ani silničního provozu nebo k znečištění komunikací.

7. Dopravní opatření: dopravní značení bude v souladu se schváleným stanovením přechodné úpravy provozu na pozemních komunikacích odborem dopravy a správních agend Městského úřadu Beroun ze dne 21.06.2022, pod č.j.: MBE/39684/2022/DOPR-OIM a schváleným stanovením přechodné úpravy provozu na dálnici vydaného ministerstvem dopravy ČR ze dne 24.02.2022 pod č.j.: MD-5849/2022-930/4.
8. Na začátku uzavírek bude umístěna orientační tabule s uvedením dat zahájení a ukončení uzavírek a s názvem a sídlem právnické osoby na jejíž žádost byla uzavírka povolena. (§ 39 odst. 3, prováděcí vyhlášky č. 104/1997 Sb.).
9. Žadatel v případě časového zkrácení prací zajistí úpravu dopravního značení a zařízení a bude o tom informovat účastníky řízení, dotčené orgány, dopravce a další subjekty kterým byla uzavírka tímto rozhodnutím oznámena, podle níže uvedených adres.
10. Za průběh uzavírek odpovídá zhotovitel.
11. Toto rozhodnutí bude na požádání kontrolních orgánů, Policie ČR a zaměstnanců Městského úřadu Beroun, odboru dopravy a správních agend provádějících státní dozor předloženo oprávněnou osobou za zhotovitele v místě stavby.

#### Účastníci řízení:

- STRABAG, a.s., Kačírková 982/4, 158 00 Praha 5, IČ: 60838744 v zastoupení na základě plné moci ADSUM spol.s.r.o., Lidická 7, 273 51 Unhošť, IČ: 45144991.
- Krajská správa a údržba silnic Stř. kraje, p. o., Zborovská 11, 150 21 Praha 5, IČ: 00066001.
- Obecní úřad Hudlice, Jungmannova 355, 267 03 Hudlice, IČ: 00233285.
- Obecní úřad Svatá, Svatá č.p. 40, 267 51 Zdice, IČ: 00233846.
- Městský úřad Králův Dvůr, náměstí Míru 139, 267 01 Králův Dvůr, IČ: 00509701.
- Městský úřad Zdice, Husova 2, 267 51 Zdice, IČ: 00234061.
- Ředitelství silnic a dálnic, Čerčanská 2023/12, 140 00 Praha, (ID DS: zjq4rhz).
- Město Beroun, Husovo nám. 68, 266 01 Beroun, IČ: 00233129

### O d ů v o d n ě n í

Dne 08.06.2022 podal žadatel na Městský úřad Beroun, odbor dopravy a správních agend žádost o **povolení částečné a úplné uzavírky a nařízení objížďky silnice č. II/605 a III/2365, pro provádění stavebních prací z důvodu rekonstrukce** od 01.07.2022 – 30.09.2022.

Žádost byla postupně doplňována o jednotlivá vyjádření. Žadatel postupně dokládal DIO odsouhlasené Policií ČR, DI Beroun ze dne 09.06.2022, pod č.j.: KRPS-40715-21/ČJ-2022-010206, vyjádření KSÚS Středočeského kraje p.o. ze dne 10.06.2022 pod č.j. 1181-4/22/KSUS/KLT/BALE, vyjádření dopravce – pid pod č.j.: 039/2022, plnou moc k zastupování, souhlasy obcí dotčených uzavírkou a objížďkou – Hudlice, Svatá, Zdice a Králův Dvůr a harmonogram stavebních prací.

Dne 24.06.2022 byla po osobní schůzce domluvena změna termínu etapy 2g kde docházelo ke kombinaci částečné a úplné uzavírky, proto byl termín začátku této etapy posunut ze dne 01.07.2022 na 10.08.2022.

Po vyhodnocení žádosti, doložených podkladů, schválení Stanovení přechodné úpravy provozu na pozemních komunikacích Městským úřadem Beroun, odborem dopravy a správních agend, ze dne 21.06.2022, pod č.j.: MBE/39684/2021/DOPR-OIM, a na dálnici D5 ministerstvem dopravy pod č.j.: MD-5849/2022-930/4 bylo rozhodnuto, jak je ve výroku rozhodnutí uvedeno.

**P o u č e n í :** Proti tomuto rozhodnutí lze podat odvolání do 15-ti dnů ode dne jeho oznámení ke Krajskému úřadu Středočeského kraje, Zborovská 11, 150 21 Praha 5, podáním u Městského úřadu Beroun, odboru dopravy a správních agend, Politických vězňů 20, 266 43 Beroun. Odvolání proti rozhodnutí o uzavírce a objízďce **nemá** podle § 24 **odst. 4)** zákona o pozemních komunikacích odkladný účinek.

Ing. Albert Červenka, v.r.  
vedoucí odboru dopravy a správních agend

Za správnost vyhotovení: Tomáš Peterka

**Obdrží: účastníci řízení:**

- STRABAG, a.s., Kačírková 982/4, 158 00 Praha 5, IČ: 60838744 v zastoupení na základě plné moci ADSUM spol s.r.o., Lidická 7, 273 51 Unhošť, IČ: 45144991.
- Krajská správa a údržba silnic Stř. kraje, p. o., Zborovská 11, 150 21 Praha 5, IČ: 00066001.
- Obecní úřad Hudlice, Jungmannova 355, 267 03 Hudlice, IČ: 00233285.
- Obecní úřad Svatá, Svatá č.p. 40, 267 51 Zdice, IČ: 00233846
- Městský úřad Zdice, Husova 2, 267 51 Zdice, IČ: 00234061.
- Městský úřad Králův Dvůr, náměstí Míru 139, 267 01 Králův Dvůr, IČ: 00509701.
- Ředitelství silnic a dálnic, Čerčanská 2023/12, 140 00 Praha, (ID DS: zjq4rhz).
- Město Beroun, Husovo nám. 68, 266 01 Beroun, IČ: 00233129

**Dotčené orgány:**

- Policie ČR, DI Beroun, Tyršova 1635, 266 50 Beroun – Město, IČ: 75151481.

**Na vědomí:**

- ARRIVA STŘEDNÍ ČECHY s.r.o., Pod Hájem 97, 267 01 Králův Dvůr, IČ: 25620886.
- ROPID, Rytířská 10, 110 00 Praha 1, IČ: 60437359.
- Hasičský záchranný sbor Středočeského kraje, územní odbor Beroun, Pod studánkou 1258, 266 01 Beroun 2, IČ: 70885371.
- JESSENIA a.s., Okružová 1135/44, 155 00 Praha 5, IČ: 26752051, dispečink dopravní zdravotní služby, Profesora Veselého 493, 266 01 Beroun 3.
- Územní středisko záchranné služby Středočeského kraje, Vančurova 1544, 272 01 Kladno, IČ: 75030926, stanoviště Beroun, Profesora Veselého 641, 266 56 Beroun.
- IDSK, Sokolovská 100/94, 186 00 Praha 8, IČ:05792291.
- Ministerstvo dopravy ČR, oddělení silničního správního úřadu, nábřeží Ludvíka Svobody 1222/12, 110 15 Praha 1, IČ: 66003008.
- Ministerstvo vnitra, Nad Štolou 936/3, 170 34 Praha 7, IČ: 00007064.

**Město Beroun**

Městský úřad

Odbor dopravy a správních agend

Datum:  
21.06.2022

Číslo jednací:  
MBE/39684/2022/DOPR-  
OIM

Spisová značka:  
00059/2022/DOPR/63

Vyřizuje / telefon:

E-mail:

**VEŘEJNÁ VYHLÁŠKA  
OPATŘENÍ OBECNÉ POVAHY**

**STANOVENÍ PŘECHODNÉ ÚPRAVY PROVOZU NA POZEMNÍ KOMUNIKACI**

Městský úřad Beroun, odbor dopravy a správních agend, jako příslušný obecní úřad obce s rozšířenou působností podle § 124 odst. 6 zákona č. 361/2000 Sb., o provozu na pozemních komunikacích a o změnách některých zákonů, ve znění pozdějších předpisů (dále jen „zákon o silničním provozu“), na základě žádosti společnosti STRABAG a.s., Kačírkova 982/4, 158 00 Praha 5 IČ: 60838744 zastoupené na základě plné moci společností ADSUM spol. s.r.o., Lidická 7, 273 51 Unhošť, IČ: 45144991 a po a po písemném vyjádření příslušného orgánu policie, tj. Policie ČR, Krajského ředitelství Policie Středočeského kraje, územního odboru Beroun, dopravního inspektorátu, pod č.j.: KRPS-40715-19/ČJ-2022-010206 ze dne 09.06.2022.

s t a n o v u j e

podle § 77 odst. 1 písm. c) zákona o provozu na pozemních komunikacích opatřením obecné povahy podle § 171 a násl. zákona č. 500/2004 Sb., správní řád, ve znění pozdějších předpisů (dále jen „správní řád“)

**PŘECHODNOU ÚPRAVU PROVOZU NA POZEMNÍCH KOMUNIKACÍCH**

z důvodu rekonstrukce silnice č. II/605 v Králově Dvoře, ul. Plzeňská – v km 19,315 – 19,650 LJP a dále rekonstrukce silnice č. III/2365 v km 8,610 – 9,200 (usek od křižovatky s MK (bezejmenná) za obcí Zahořany ke křižovatce s MK Macháčková (vč ½ prostoru křižovatky) u ZŠ Králův Dvůr a silnice č. III/2365 v km 8,435 – 8,505 PJP – dle situačních mapek dopravně inženýrských opatření v příloze (str. 4. - 11.).

Dopravní značení bude upraveno dle předloženého a schváleného dopravně inženýrského opatření – schéma vyobrazení DIO je součástí tohoto stanovení (str. 4. – 11.) a v souladu s TP 66 – Zásady pro označování pracovních míst na pozemních komunikacích.

Dopravní opatření je stanoveno s ohledem na příslušnost odboru dopravy a správních agend Městského úřadu Beroun pouze na silnicích a místních komunikacích ve správním obvodu SSÚ – ORP Beroun, tedy mimo dálnici D5 a mimo samotných nájezdů Exitu 18 a Exitu 22.

Bez vydaného stanovení příslušným silničním správním úřadem – na dálnici D5 Ministerstvem dopravy ČR – není možná realizace stanovení přechodné úpravy provozu dle stanovení vydaného

odborem dopravy a správních agend MěÚ Beroun, neboť tato stanovení na sebe navazují a označují dopravní opatření v rámci rekonstrukce silnice II/605 a III/2365.

**Komunikace:** silnice č. II/605 a silnice č. III/2365 v obci Králův Dvůr.

**Termín:** od 01.07.2022 – 30.09.2022 (Termín provedení přechodné úpravy bude v souladu s pravomocným rozhodnutím ve věci povolení zvláštního užívání/uzavírky silnice a místních komunikací.)

- **Etapa 1d – částečná uzavírka silnice č. II/605 v km 19,315 – 19,650 LJP (cca 335 m)**  
Termín: 01.07.2022 – 31.08.2022
- **Etapa 2b + 2c – uzavírka silnice č. III/2365 v km 8,610 – 9,200 (cca 590 m)**  
Termín: 01.07.2022 – 30.09.2022
- **Etapa 2g – částečná uzavírka silnice č. III/2365 v km 8,435 – 8,505 PJP (cca 70 m)**  
Termín: 01.07.2022 – 30.09.2022

**Podmínky realizace:**

Pracovní místa budou zabezpečena před pádem do výkopů zábradlím, plotem nebo svodidlem (viz. čl. 4.5 Ochranná zařízení TP 66).

Na silnici č. II/605 a III/2365 vždy zůstane průjezdný jízdní pruh o šířce minimálně 3,25m

**Podmínky pro provedení přechodné úpravy:**

1. Provedení a umístění přechodného dopravního značení musí být v souladu s vyhl. č. 294/2015 Sb., kterou se provádějí pravidla provozu na pozemních komunikacích, v souladu s TP 66 – Zásady pro označování pracovních míst na pozemních komunikacích a normou ČSN EN 12899-1 Stálé svislé dopravní značení. Veškeré svislé dopravní značky budou základní velikosti podle TP 66 a musí být provedeny jako retroreflexní. Všechny součásti dopravních značek (podkladní desky, sloupky, značky, uchycení, kotvící prvky apod.) musí být schváleného typu.
2. Realizace přechodné úpravy provozu je podmíněna existencí pravomocného rozhodnutí ve věci povolení zvláštního užívání (příp. uzavírky) silnice (místní komunikace) a termín provedení přechodné úpravy bude v souladu s tímto rozhodnutím.
3. Žadatel zajistí pravidelnou kontrolu a údržbu dopravního značení.
4. Osazení dopravního značení zajistí žadatel. Osazení, kontrolu, údržbu i případné doplnění a změny dopravního značení v průběhu uzavírky hradí žadatel. Realizace dopravních opatření může být provedena pouze odbornou firmou. Z důvodu zajištění bezpečnosti silničního provozu může správní orgán stanovit další doplnění dopravního značení, případně stanovené dopravní značení změnit.
5. Trvalé dopravní značení, které je v rozporu s přechodným dopravním značením bude překryto a po ukončení akce uvedeno do původního stavu.

**Realizace přechodné úpravy provozu (dopravních opatření) bude provedena společností:**

ADSUM spol. s.r.o., Lidická 7, 273 51 Unhošť, IČ: 45144991, odpovědná osoba: Martin Frolík, tel. 777690022

**O d ů v o d n ě n í:**

Městský úřad Beroun, odbor dopravy a správních agend, stanovil na základě žádosti společnosti STRABAG a.s., Kačírkova 982/4, 158 00 Praha 5 IČ: 60838744 zastoupené na základě plné moci společností ADSUM spol. s.r.o., Lidická 7, 273 51 Unhošť, IČ: 45144991, přechodnou úpravu provozu na pozemních komunikacích z důvodu rekonstrukce silnice č. II/605 v Králově Dvoře, ul. Plzeňská – v km 19,315 – 19,650 LJP a dále rekonstrukce silnice č. III/2365 v km 8,610 – 9,200 (usek od křižovatky s MK (bezejmenná) za obcí Zahořany ke křižovatce s MK Macháčková (vč ½ prostoru křižovatky) u ZŠ Králův Dvůr a silnice č III/2365 v km 8,435 – 8,505 PJP a s touto stavbou spojených

dopravních opatření na místních komunikacích a silnici č. II/605 a III/2365 dle situačních mapek dopravně inženýrských opatření v příloze (str. 4. - 11.).

Přechodnou úpravu provozu na pozemních komunikacích, stanovil obecní úřad s rozšířenou působností po předchozím písemném vyjádření policie, v tomto případě Policie ČR, Krajského ředitelství Policie Středočeského kraje, územního odboru Beroun, dopravního inspektorátu, Tyršova 1635, 266 50 Beroun, která dala k tomuto stanovení přechodné úpravy kladné stanovisko pod č.j.: KRPS-40715-2/ČJ-2022-010206. Z uvedeného stanoviska vyplývá, že Policie České republiky, jakožto dotčený orgán vydávající závazné stanovisko, s předloženým návrhem souhlasí, neboť odpovídá obecným požadavkům na bezpečnost a plynulost provozu na pozemních komunikacích.

**Poučení:** Toto stanovení se vydává formou opatření obecné povahy, které se oznamuje veřejnou vyhláškou. Opatření obecné povahy nabývá účinnosti pátým dnem po dni vyvěšení veřejné vyhlášky. Proti opatření obecné povahy nelze podat opravný prostředek (§ 173 odst. 2 správního řádu)

**Ing. Albert Červenka, v.r.**  
vedoucí odboru dopravy a správních agend

Za správnost vyhotovení: Iveta Brůnová

Toto opatření obecné povahy (č.j. MBE/39684/2022/DOPR-OIM) musí být vyvěšeno po dobu 15 dnů na úřední desce Městského úřadu Beroun, Městského úřadu Králův Dvůr, Obecního úřadu Hudlice, Obecního úřadu Svatá a Městského úřadu Zdice.

Vývěsní lhůta začíná den následující po dni vyvěšení. Sejmutí vyhlášky je možno následující pracovní den po posledním (patnáctém) dni vývěsní lhůty. Po uplynutí lhůty vyznačení údajů musí být vyhláška neprodleně vrácena zpět odboru dopravy a správních agend. Zároveň žádáme o zveřejnění písemnosti způsobem umožňujícím dálkový přístup a o potvrzení této skutečnosti!

Vyvěšeno dne: ..... Sejmuto dne: .....  
Razítko a podpis orgánu, který potvrzuje vyvěšení a sejmutí rozhodnutí.

Obdrží:

**Dotčené orgány:**

- **Policie ČR**, Krajské ředitelství Policie Středočeského kraje, dopravní inspektorát, Tyršova 1635, 266 01 Beroun.

**Ostatní:**

- **Městský úřad Beroun**, kancelář tajemníka, podatelna MěÚ Beroun, Husovo náměstí 68, 266 01 Beroun  
(pro zveřejnění na úřední desce na dobu nejméně 15 dnů – podle § 172 odst. 1 správního řádu)
- **Obecní úřad Hudlice**, Jungmannova 355, 267 03 Hudlice, IČ: 00233285  
(pro zveřejnění na úřední desce na dobu nejméně 15 dnů – podle § 172 odst. 1 správního řádu)
- **Obecní úřad Svatá**, Svatá č.p. 40, 267 51 Zdice, IČ: 00233846.



## Technické podmínky – práce na dálnici D5

Veškeré přenosné dopravní značení (svislé i vodorovné) musí být provedeno dle zásad TP 65, TP 143 (s odchylkami stanovenými těmito zásadami), vyhlášky č. 294/2018 Sb., ČSN EN 12899-1, VL 6.1, VL 6.2 a těchto zásad. Při realizaci musí být rovněž respektovány „Požadavky na provedení a kvalitu přechodného dopravního značení na dálnicích a silnicích ve správě ŘSD ČR“ a další příslušná PPK, především PPK – PRE a zásad pro Označování pracovních míst na dálnici, 2021, příručka III.díl.

Přenosné dopravní značky budou celolisované z hliníkových nebo pozinkových plechů s dvojitým ohybem po celém obvodu, včetně rohů. Uchycení přenosných dopravních značek na nosnou konstrukci musí být provedeno pomocí speciální příchytky zabraňující jejímu pootočení či uvolnění, pevně spojené se zadní stěnou značky. Značky budou připevněny na nosné konstrukce ( sloupky ) ze Zn nebo z Al profilu o průřezu 40 × 40 mm ( tzv. jackl ).

Svislé dopravní značky umístěné na tělese dálnice D5 a na větvích MÚK musí být provedeny ve zvětšeném velikosti v retroreflexní úpravě min. třídy R'2 dle ČSN EN 12899-1.

Příprava přechodného dopravního značení vyžaduje realizaci dopravních opatření k vytvoření podmínek pro provedení prací v rozsahu změn dopravního značení. Operativní dopravní opatření spočívá v uzavírání zpevněných krajnic a regulaci dopravy pro zajištění instalace přechodného dopravního značení..

Dopravní opatření bude prováděno operativními prostředky pro krátkodobé omezení provozu v souladu s příslušnými zásadami pro přechodné dopravní značení na pozemních komunikacích, zejména dle PPK-PRE a příručkou pro označování pracovních míst na dálnicích, díl I. Budou využívána schémata DM 210 a 211.

Stavba přechodného dopravního značení bude prováděna především v době sníženého silničního provozu tak, aby měla co nejmenší dopad na jeho bezpečnost a plynulost.

## Poznámky – silnice II. a III. třídy

Veškeré cíle na stávajících směrových a velkoplošných dopravních značkách směřující do uzavírky (neprůjezdné oblasti) budou zakryty (přelepeny) oranžovo-černou zakrývací páskou.

Na velkoplošných dopravních značkách IS11a a IP22 budou vyznačeny data platnosti (délka uzavírky) nalepením přímo na tabuli, nebo umístěním tabulky E13 pod značku, pokud by bylo na tabuli málo místa (víceřádkový text). Toto se netýká značek IP22-5, upozorňujících na uzavírku NV nad 6t, které bude provedeny v souladu s VL6.1 bez vyznačeného data platnosti.

Pracovní místa, zejména výkopy budou ohraničeny zábranami, nebo ploty, aby nemohlo dojít ke vstupu chodců do staveniště.



7 Vypracoval: <b>Martin Frolík</b> tel.: 777 690 022, e-mail: frolik@adsum.cz	Zodpovědný projektant, kontrola: <b>Martin Frolík</b>	 <b>•DOPRAVNÍ ZNAČENÍ•</b> PROJEKTY REALIZACE PRONÁJEM <b>ADSUM spol. s r.o.</b> Havlíčková 923, 273 51 Unhošť provozovna: Lidická 7, 273 51 unhošť tel./fax: +420 312 698 482 mobil: +420 777 690 022 e-mail: adsum@adsum.cz http://www.adsum.cz <small>IČ: 451 44 993, DIČ: CZ 451 44 993, KB Kladno, Ž.ú. 807741141/0100 Společnost vedená od 21.února 1992 u Městského soudu v Praze, spisová značka C7462</small>
Investor: <b>Krajská správa a údržba silnic Středočeského kraje</b> přísp. org. Stř. kraje, Zborovská 11, 150 21 Praha 5		
Objednatel (stavebník): <b>STRABAG a.s.</b> Kačírkova 982/4, 158 00 Praha 5 - Jinonice		
		Číslo zakázky: <b>DIO-1-1/2022-9</b>
		Datum: <b>červen 2022</b>
		Stupeň: <b>RDS</b>
		Termín: <b>1.7. - 30.9.2022</b>
		Počet formátů: <b>9xA3</b>
Číslo přílohy: <b>9</b>	Paré:	

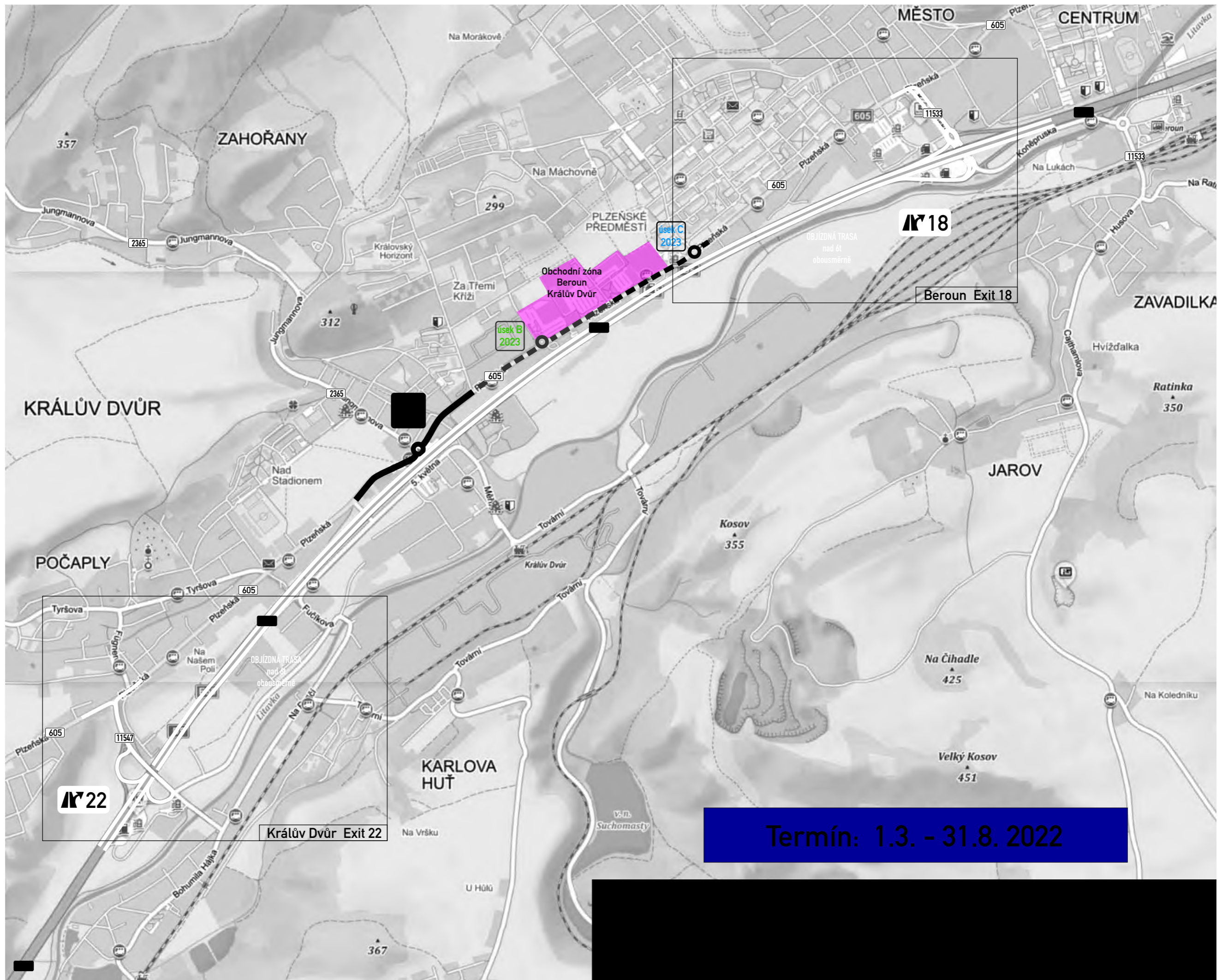

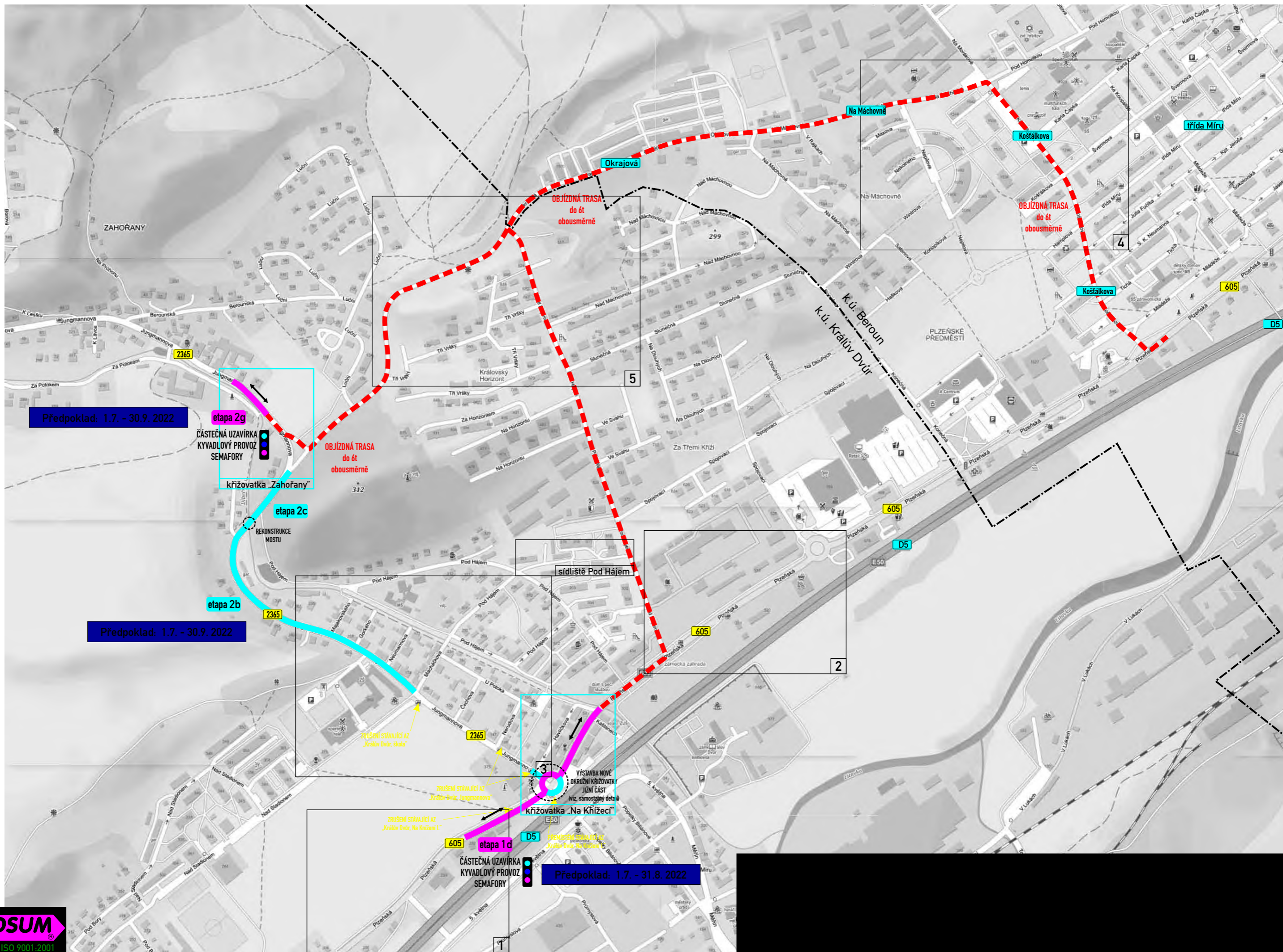

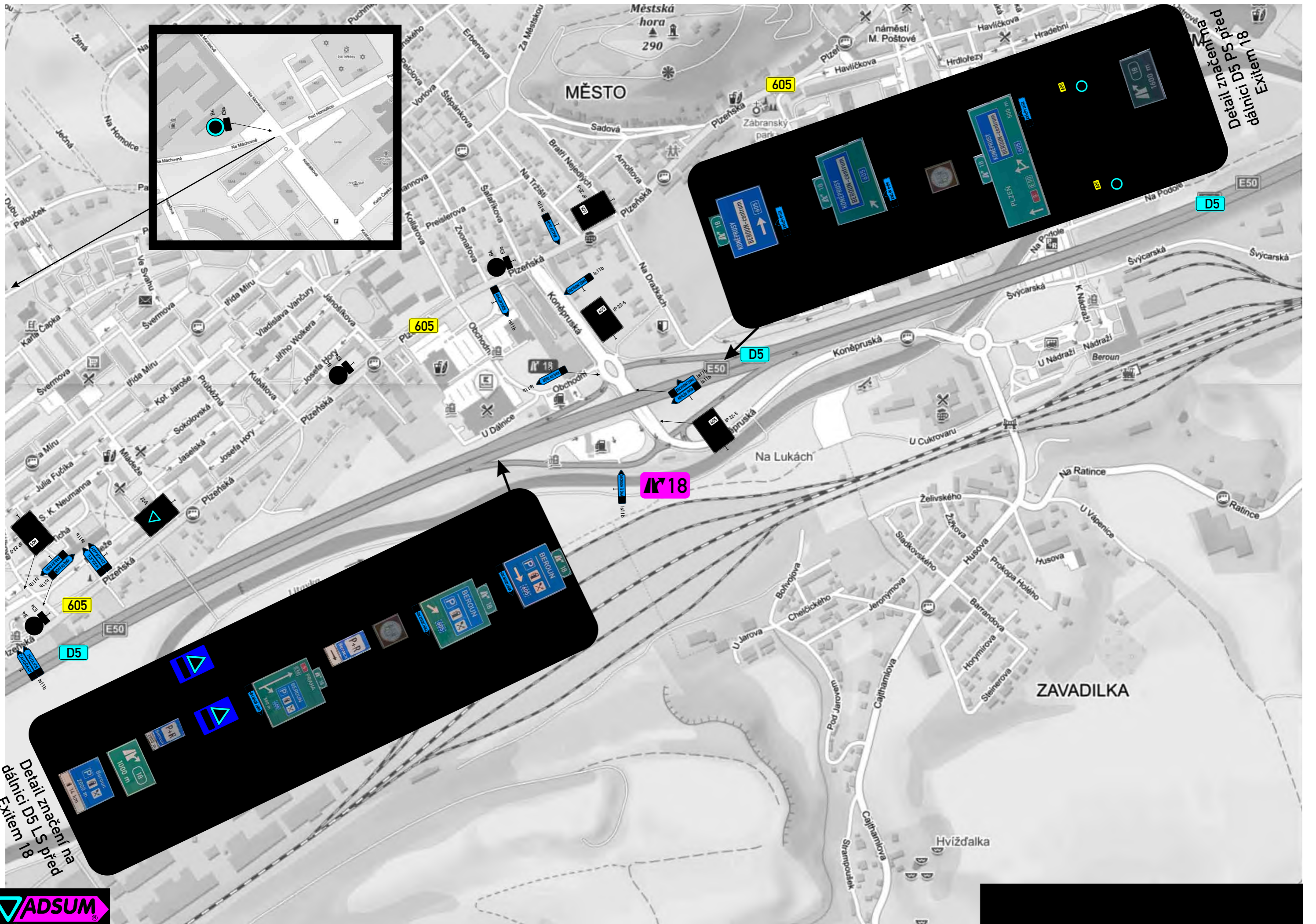

Detail značení na  
dálnici D5 LS před  
Exitem 18

Detail značení na  
dálnici D5 před  
Exitem 18

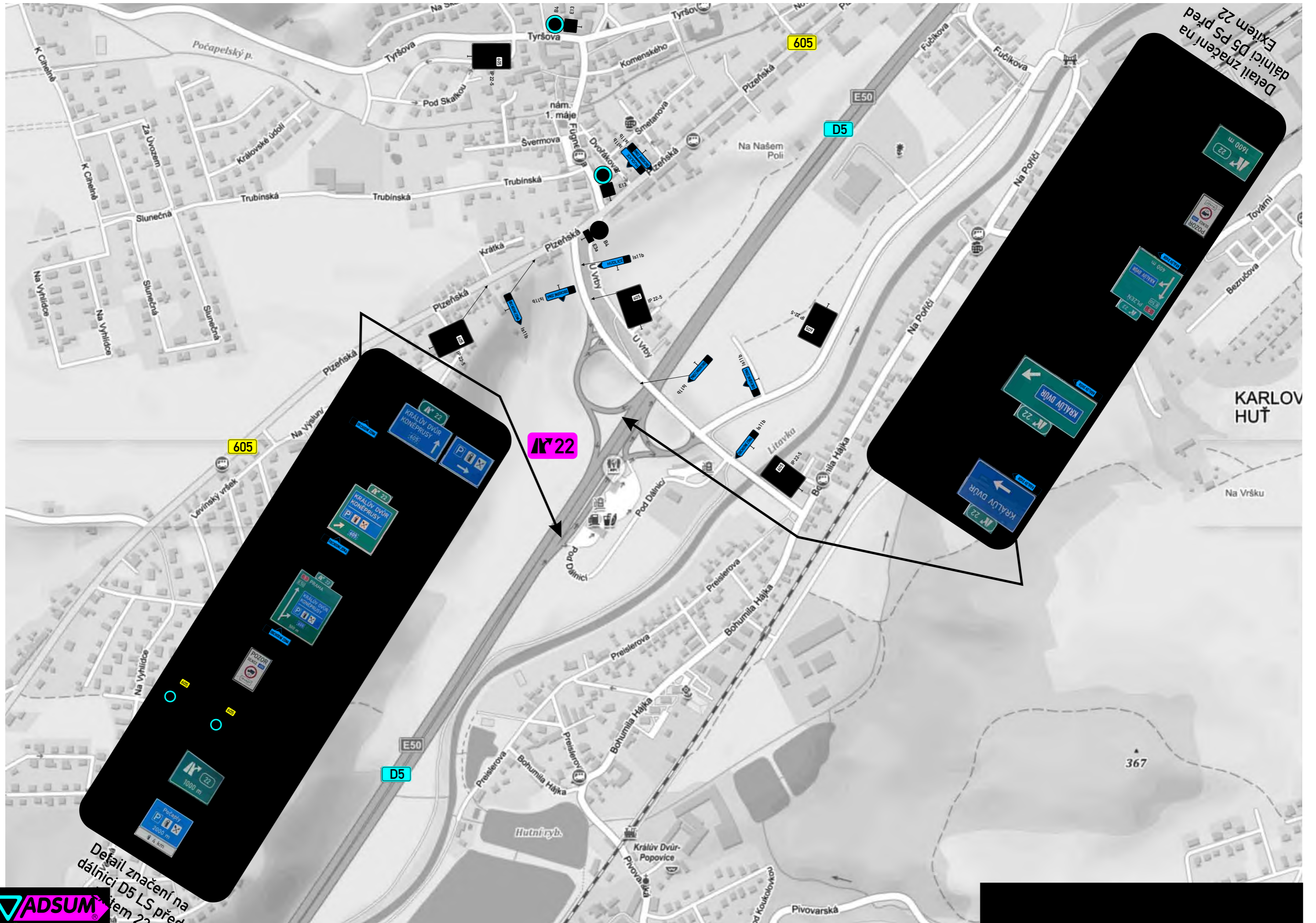

Detail značení na  
dálnici D5 PS před  
Exitem 22

Detail značení na  
dálnici D5 LS před  
Exitem 22

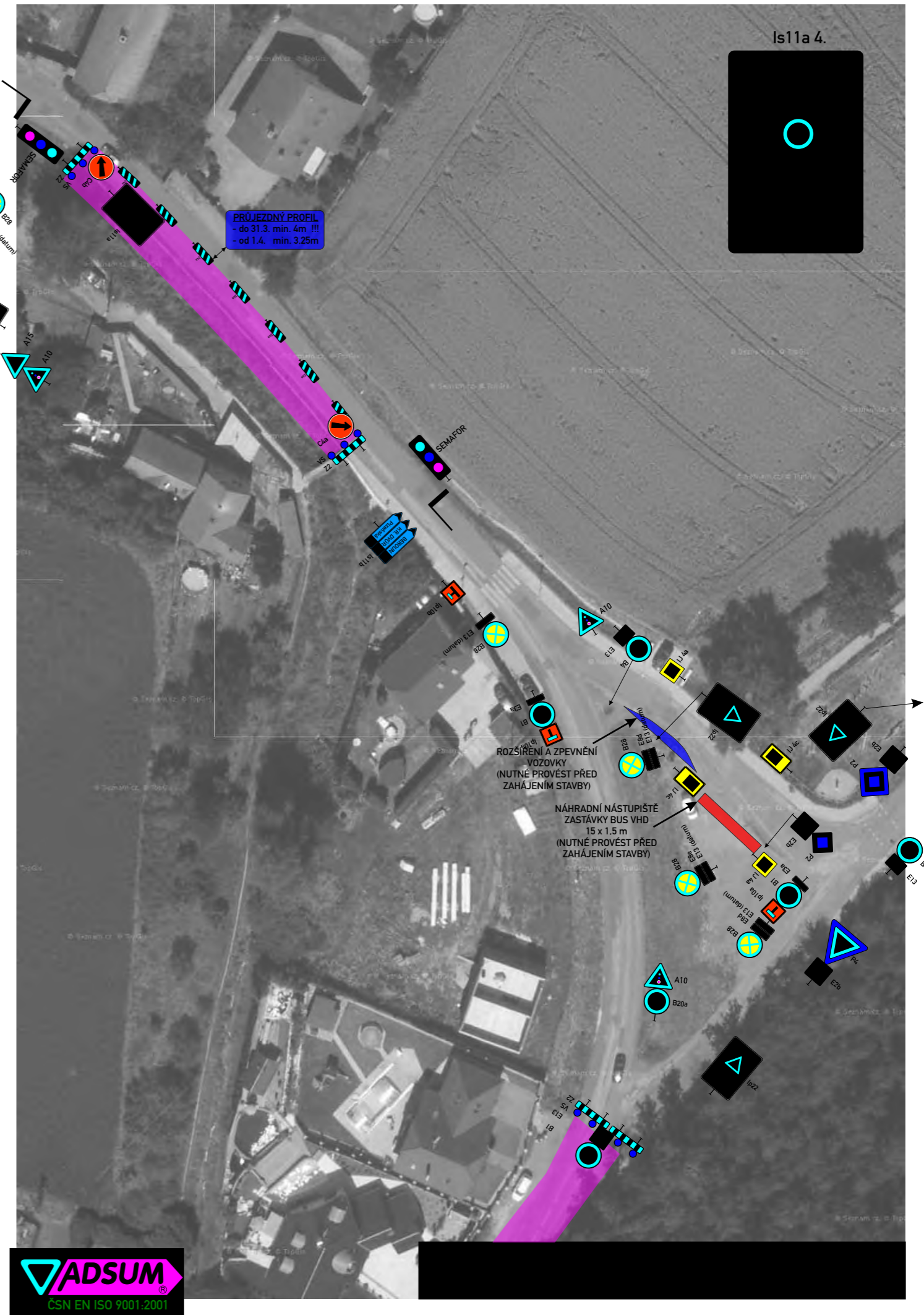
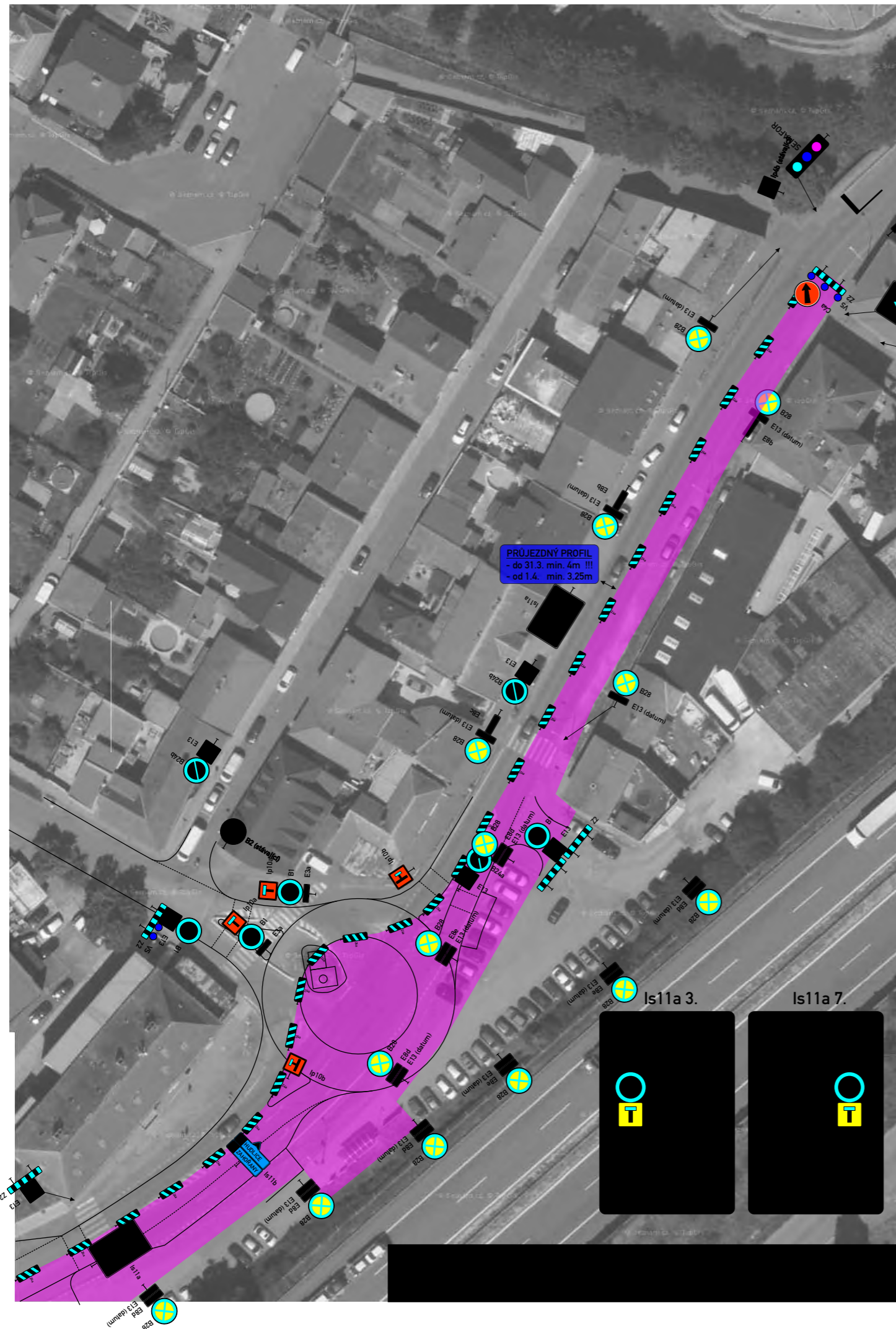

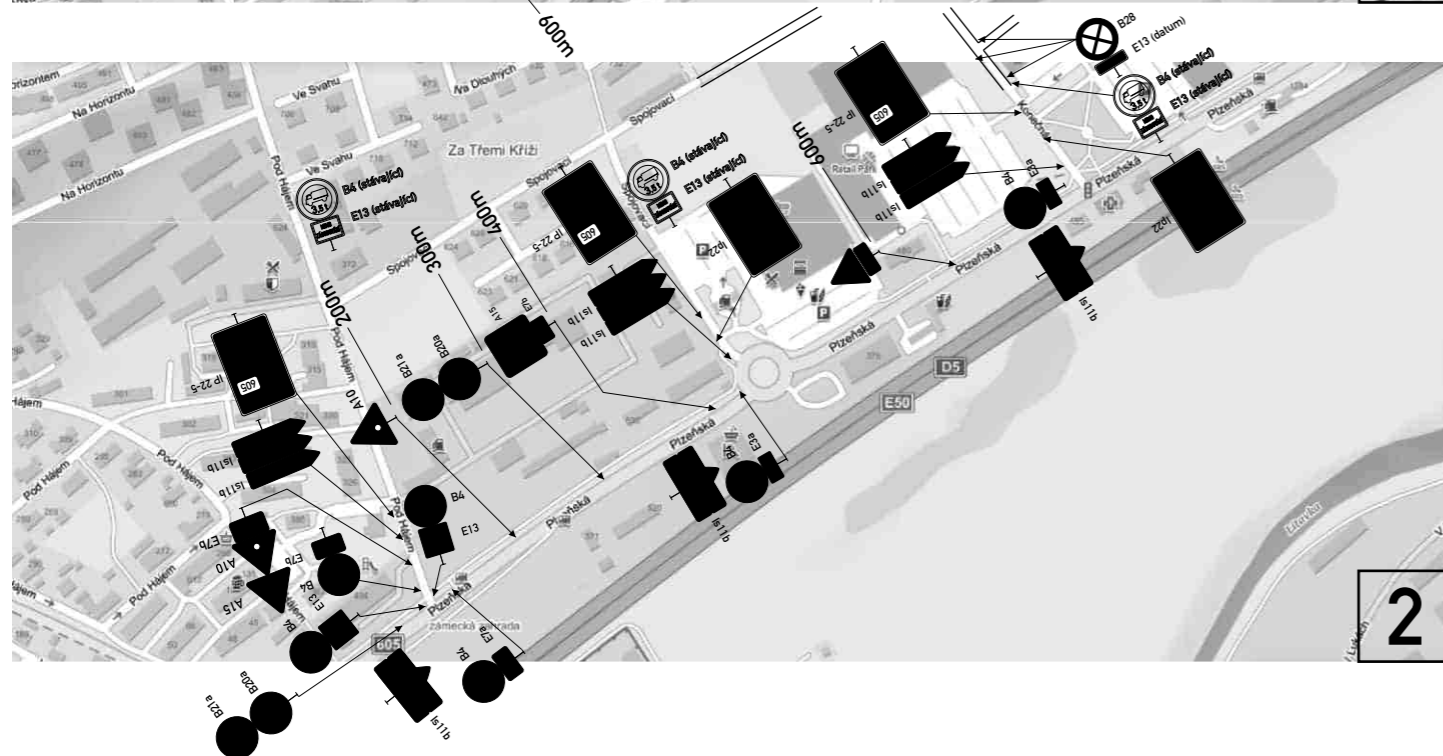
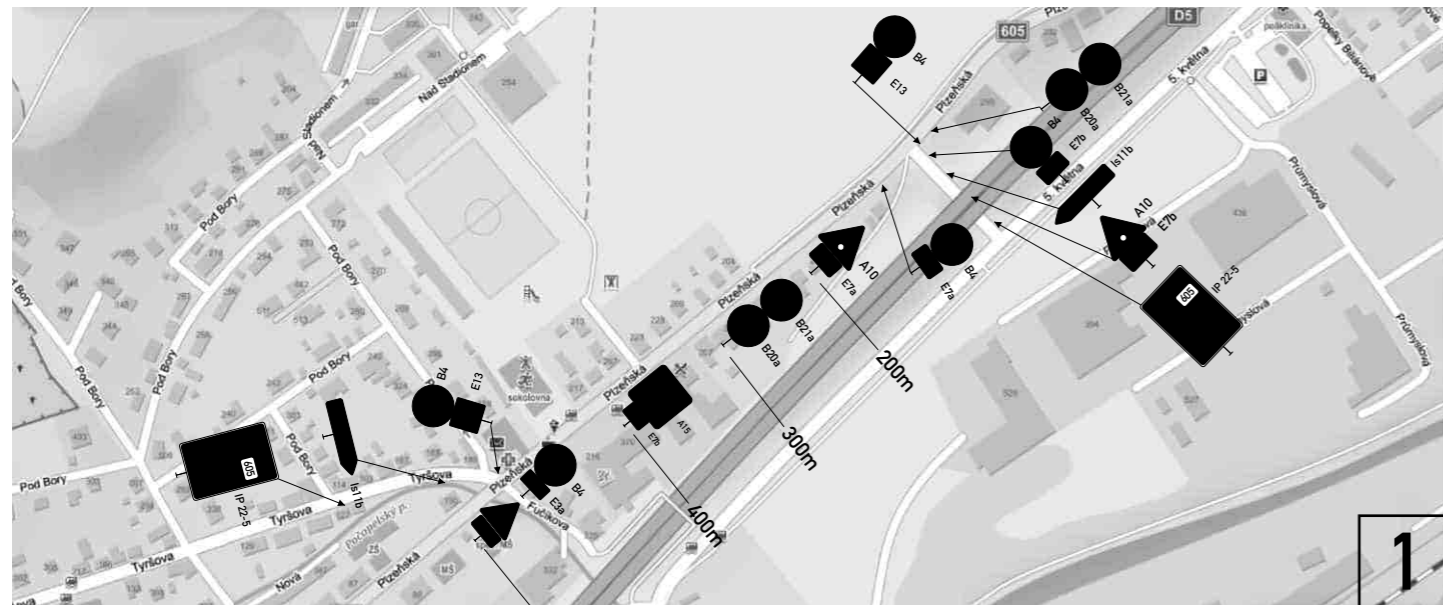

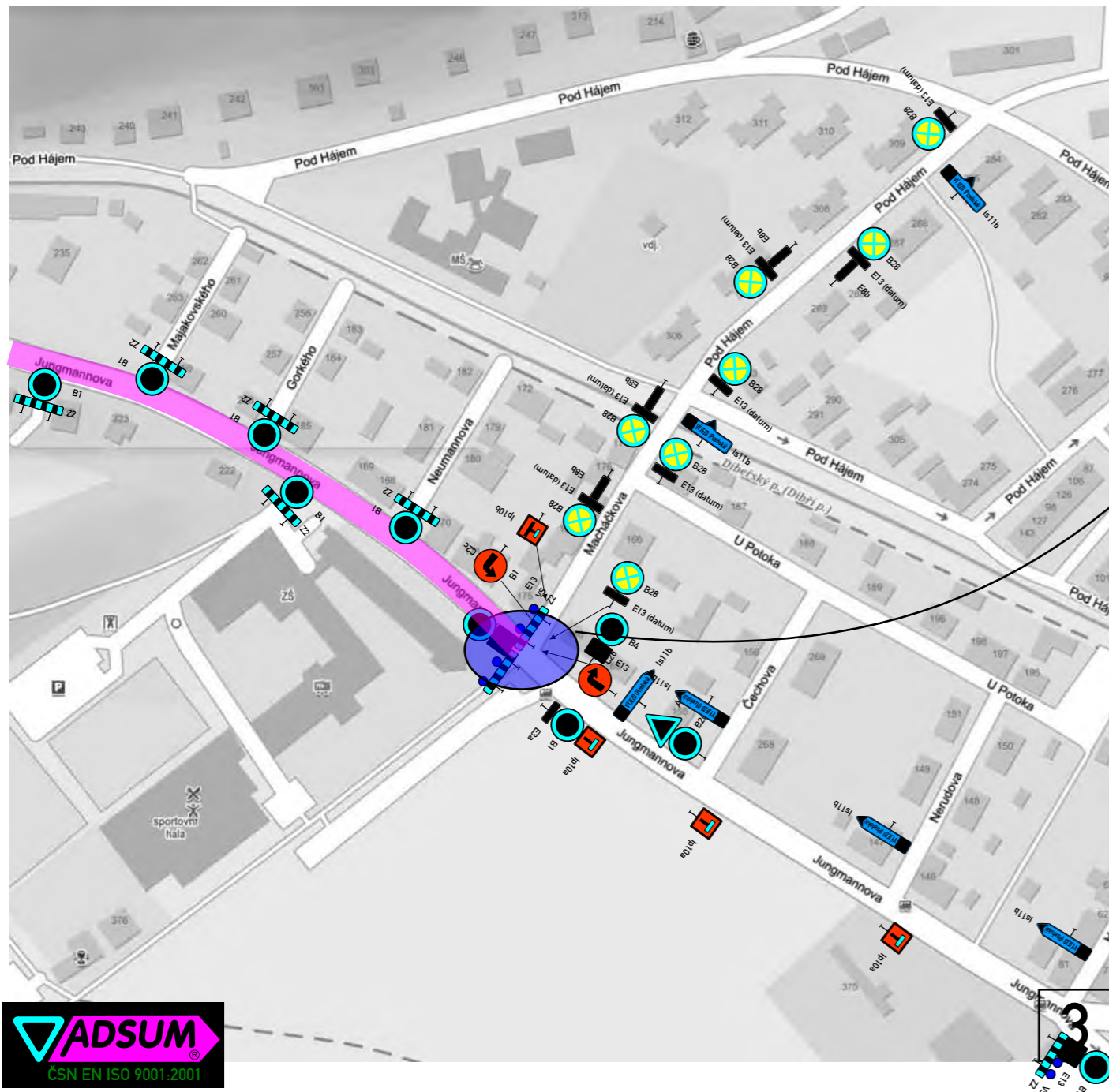

DETAIL

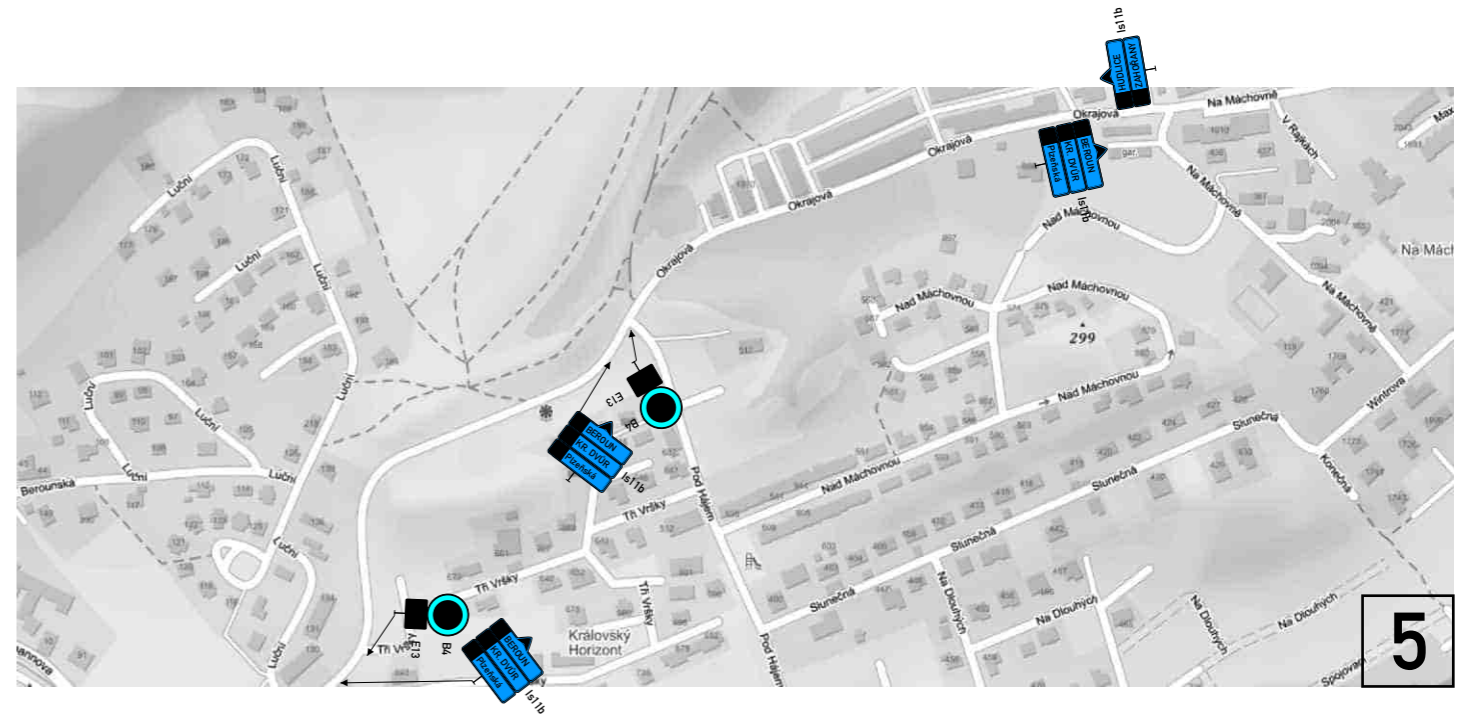



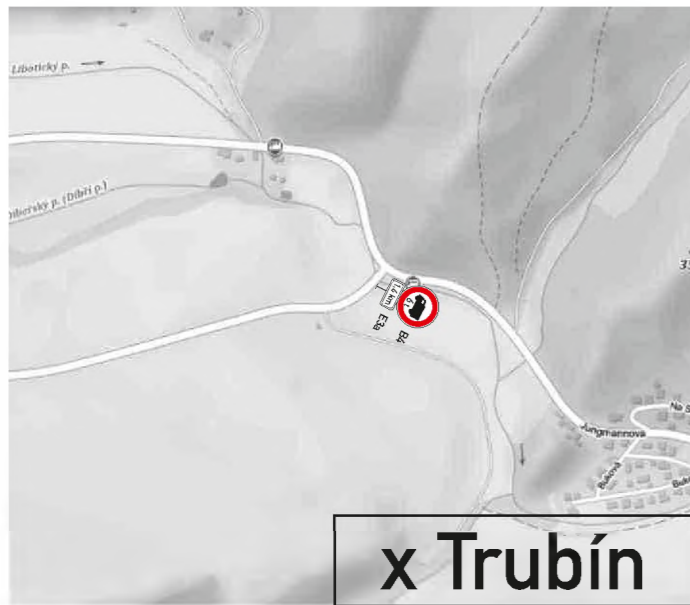

x Trubín

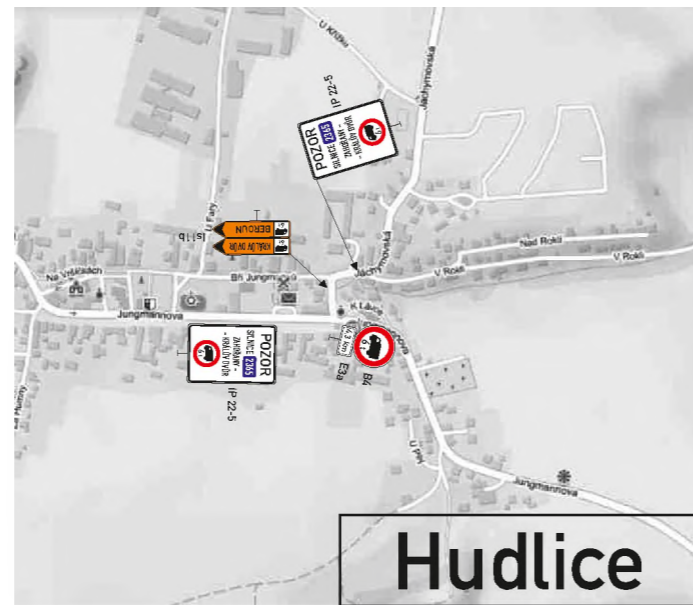

Hudlice

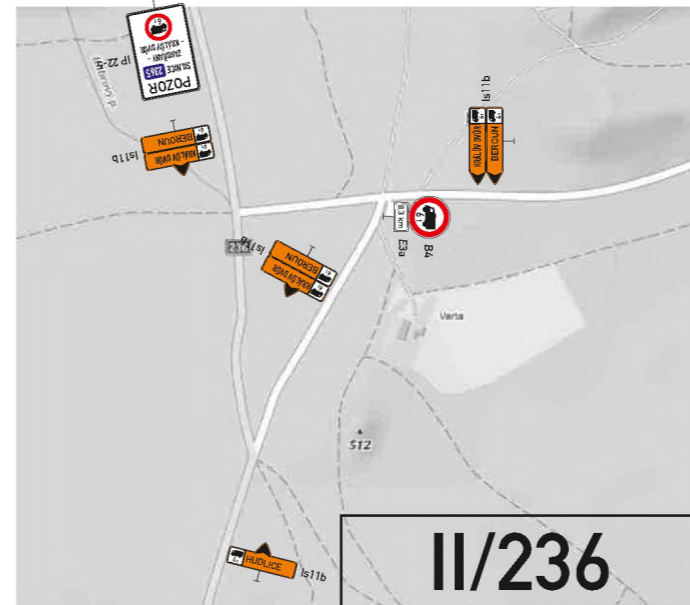

II/236

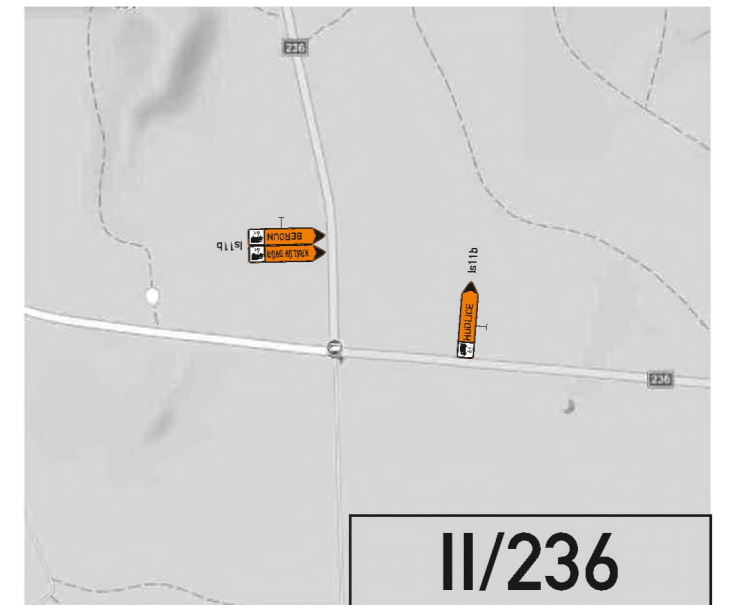

II/236



Svatá

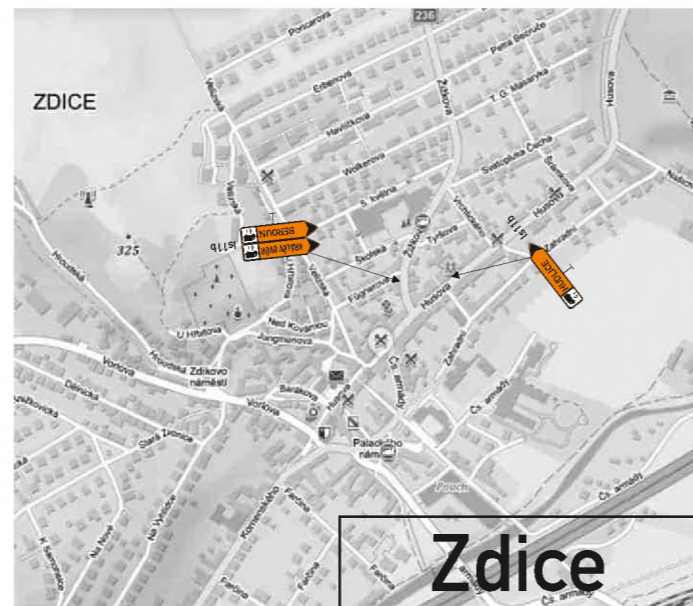

Zdice



křižovatka - Zahořany

Zahořany

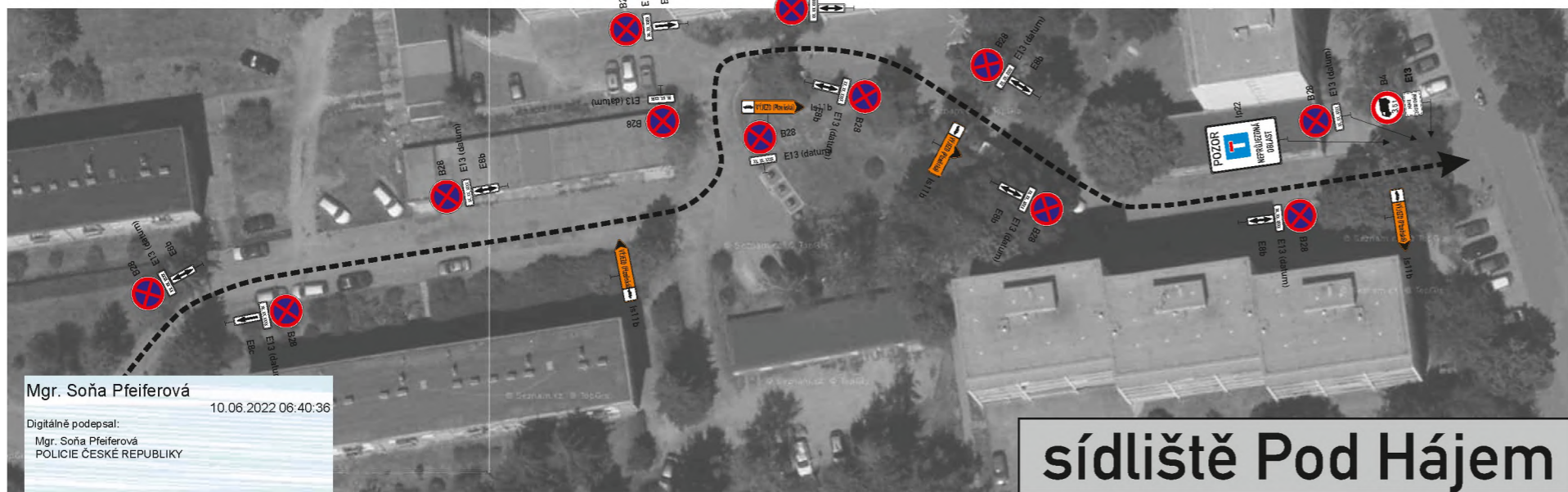

sídlště Pod Hájem

Mgr. Soňa Pfeiferová  
 10.06.2022 06:40:36  
 Digitálně podepsal:  
 Mgr. Soňa Pfeiferová  
 POLICIE ČESKÉ REPUBLIKY



# Doklad č. 15

SO 162.2 Dopravně inženýrské opatření (silnice III/2365)

Úprava DIO v roce 2022 - počty dopravních značek dalších zařízení

			SoD	ZBV 9	Skutečnost 2022	B28	Etapa 1a, NA	Etapa 1b, 2a, NA	Etapa 1b, 2a, NA	Etapa 1b, 2a, NA	Etapa 1b + 1c, 2a, NA	Etapa 1b + 1c, 2a, NA	Uzav. chodníku Pížeňská - Košť.	Etapa 1d - B28
č.p.	Název položky	m.j.	Množství	Množství	Množství	Množství	Množství	Množství	Množství	Množství	Množství	Množství	Množství	Množství
1	Montáž a demontáž dočasné dopravní značky kompletní základní	KUS	55,000	892,00	947,00	85,000	214,000	70,000			36,000		16,000	27,000
2	Příplatek k dočasné dopravní značce kompletní základní za první a ZKD den použití	KUS	3 650,000	99 001,00	102 651,00	680,000	5300,000	3366,000	9180,000	2754,000	7304,000	9960,000	176,000	81,000
3	Montáž a demontáž dočasné dopravní zábrany reflexní šířky 1,5 m	KUS	6,000	50,00	56,00		8,000	6,000			4,000		6,000	
4	Příplatek k dočasné dopravní zábraně reflexní 1,5 m za první a ZKD den použití	KUS	380,000	5 239,00	5 619,00		160,000	154,000	420,000	126,000	396,000	540,000	66,000	
5	Montáž a demontáž dočasné dopravní zábrany světelné šířky 1,5 m se 3 světly	KUS	10,000	8,00	18,00		2,000	1,000			1,000			
6	Příplatek k dočasné dopravní zábraně světelné šířky 1,5m se 3 světly za první a ZKD den použití	KUS	700,000	372,00	1 072,00		40,000	33,000	90,000	27,000	66,000	90,000		
7	Montáž a demontáž dočasné dopravní směrové desky základní	KUS	12,000	321,00	333,00		32,000				30,000			
8	Příplatek k dočasné směrové desce základní za první a ZKD den použití	KUS	360,000	21 816,00	22 176,00		640,000	352,000	960,000	288,000	1364,000	1860,000		
9	Montáž a demontáž mobilní semaforové soupravy se 2 semaforů	KUS	2,000	4,00	6,00		1,000	1,000			1,000			
10	Příplatek k dočasné mobilní semaforové soupravě se 2 semaforů za první a ZKD den použití	KUS	60,000	234,00	294,00		20,000	11,000	15,000	9,000	22,000	15,000		
11	Montáž a demontáž akumulátoru dočasného dopravního značení olověného 12 V/55 Ah	KUS	2,000	4,00	6,00		1,000	1,000			1,000			
12	Montáž a demontáž dočasného zásobníku ocelového na akumulátor a řídící jednotku	KUS	2,000	4,00	6,00		1,000	1,000			1,000			
13	Příplatek k dočasnému akumulátoru 12V/55 Ah za první a ZKD den použití	KUS	60,000	234,00	294,00		20,000	11,000	15,000	9,000	22,000	15,000		
14	Příplatek k dočasnému ocelovému zásobníku na akumulátor za první a ZKD den použití	KUS	60,000	234,00	294,00		20,000	11,000	15,000	9,000	22,000	15,000		
15	Dočasné omezení platnosti zakrytí základní dopravní značky	KUS	20,000	32,00	52,00		6,000	4,000						
16	Dočasné omezení platnosti odkrytí základní dopravní značky	KUS	20,000	32,00	52,00		6,000	4,000						
<b>Nové položky</b>														
201	Příplatek k dočasné dopravní značce kompletní zvětšené za první a ZKD den použití	KUS	0,000	11 337,00	11 337,00		680,000	429,000	1170,000	351,000	858,000	1170,000		
202	informativní značky směrové IS9-IS11a 1000x1500mm	KUS	0,000	110,00	110,00		30,000	8,000						
203	informativní značky směrové IS1c, IS2c, IS3c, IS4c, IS5, IS11b, d, IS19c 1350x330mm	KUS	0,000	174,00	174,00		63,000	62,000						
204	páska žlutá samolepící pro přechodné dopravní značení s expirací 6 měsíců	M	0,000	524,00	524,00			17,000						
205	Příplatek za práci na dálnici D5	KUS	0,000	1,00	1,00									

Etapa 1d + 2b, NA	Uzav. chodníku Pížeňská - Košť.	Etapa 1d - B28	Etapa 2g UZAVÍRKA - B28	Etapa 2g UZAVÍRKA	Uzav. chodníku Pížeňská - Košť.	Etapa 2g UZAVÍRKA	Etapa 1d + 2a UZAV.- VÍKEND	Etapa 1d + 2b, NA	Etapa 1d + 2b + 2c + 2g, NA	Etapa 2b + 2c + 2d + 2g	Etapa 2b + 2c + 2d + 2e	Etapa 2c + 2d + 2f	Etapa 2e + 2f UZAVÍRKA - B28	Etapa 2e + 2f UZAVÍRKA	Úsek C - Etapa 3 Stoka A4a (Lidl)	Úsek B - Etapa 3 Stoka A5a Š1-Š6	Úsek B - Etapa 3 Stoka A5a Š6-Š8
Množství	Množství	Množství	Množství	Množství	Množství	Množství	Množství	Množství	Množství	Množství	Množství	Množství	Množství	Množství	Množství	Množství	Množství
52,000			49,000	62,000			72,000		9,000	8,000	13,000	22,000	49,000	62,000	20,000	22,000	59,000
10199,000	496,000	27,000	392,000	1212,000	1472,000	1010,000	92,000	2961,000	7436,000	6630,000	10485,000	8568,000	490,000	104,000	551,000	820,000	945,000
7,000				2,000			6,000		2,000			2,000		2,000	1,000	2,000	8,000
682,000	186,000			24,000	552,000	20,000	12,000	198,000	528,000	240,000	360,000	216,000		4,000	29,000	82,000	84,000
1,000				2,000			3,000					1,000		2,000	1,000	1,000	3,000
124,000				24,000		20,000	6,000	36,000	88,000	60,000	90,000	72,000		4,000	29,000	41,000	42,000
20,000							20,000		12,000	15,000	10,000	20,000			56,000	68,000	50,000
2542,000							40,000	738,000	2068,000	810,000	1665,000	2052,000			1624,000	2788,000	525,000
				1,000					1,000		1,000						
31,000				12,000		10,000		9,000	24,000	15,000	27,000	36,000		2,000			21,000
				1,000					1,000		1,000						
				1,000					1,000		1,000						
31,000				12,000		10,000		9,000	24,000	15,000	27,000	36,000		2,000			21,000
31,000				12,000		10,000		9,000	24,000	15,000	27,000	36,000		2,000			21,000
							28,000								2,000	4,000	8,000
							28,000								2,000	4,000	8,000
1395,000				120,000		100,000	52,000	405,000	990,000	570,000	900,000	720,000		20,000	29,000	82,000	126,000
8,000				10,000			26,000			6,000	1,000	2,000		10,000	1,000	2,000	6,000
10,000							28,000										11,000
53,000				12,000							66,000			24,000	134,000	190,000	28,000
							1,000										