

**SMLOUVA O DÍLO****Čl. I.****Smluvní strany****1. Česká republika – Krajské ředitelství policie Zlínského kraje**

se sídlem: J. A. Bati 5637, 760 01 Zlín
IČO: 720 52 767
DIČ: CZ72052767
Jednající: Mgr. Ing. Miloš Poloczek, náměstek ředitele krajského ředitelství
bankovní spojení: ČNB, pobočka Brno
číslo účtu: 28036881/0710
pověřený pracovník: Ludmila Žaláková
e-mail: krpz.omtz.evidence@pcr.cz
tel.: 974 661 632, 

na straně jedné (dále jen „objednatel“)

a

2. Milan Machů

Sídlo: Francova Lhota 419, 756 14 Francova Lhota
IČO: 42033501
DIČ: 
Zastoupená: Milanem Machů, OSVČ
Bankovní spojení: 
Číslo účtu: 
Kontaktní osoba: 
Telefon: 
E-mail: 

na straně druhé (dále jen „zhotovitel“)

uzavírají ve smyslu ustanovení § 2586 a násl. zákona č. 89/2012 Sb., občanský zákoník, v platném znění (dále jenom „občanský zákoník“), tuto

s m l o u v u o d í l o

(dále jen „smlouva“)

Čl. II. Předmět smlouvy

1. Zhotovitel se zavazuje realizovat výrobu nábytku pro rekreační zařízení Francova Lhota specifikované v příloze k této smlouvě („Příloha – Specifikace veřejné zakázky“).
2. Objednatel se zavazuje za výše uvedené dílo uhradit smluvní cenu dle čl. VII. této smlouvy o dílo (dále jen "smlouvy").
3. Podkladem pro uzavření této smlouvy je nabídka zhotovitele ze dne 26.1.2023, která byla podána na základě výběrového řízení zveřejněného pod č. j. KRPZ-2090-6/ČJ-2023-1500VZ-NEV a byla vybrána jako nejvýhodnější.

Čl. III. Povinnosti smluvních stran

1. Zhotovitel je zejména povinen:
 - a) provést dílo řádně a včas,
 - b) provést dílo ve stanoveném místě, stanoveným způsobem a ve stanovené jakosti,
 - c) opatřit věci potřebné k provedení díla, jejichž kupní cena je zahrnuta v ceně za provedení díla,
 - d) upozornit objednatele na překážky znemožňující provedení díla bez zbytečného odkladu,
 - e) odevzdat objednateli dílo řádně a včas,
 - f) poskytnout záruky za jakost zhotoveného díla,
 - g) nést odpovědnost za vadné a opožděné plnění a způsobené škody z tohoto plnění,
 - h) provést dílo na náklad objednatele.
2. Objednatel je zejména povinen:
 - a) poskytnout zhotoviteli potřebné spolupůsobení (součinnost),
 - b) provedené dílo převzít,
 - c) oznámit zhotoviteli vady díla a požadovat jejich odstranění v náhradním termínu, na němž se dohodne se zhotovitelem,
 - d) zaplatit cenu díla ve sjednané době.

Čl. IV. Práva smluvních stran

1. Zhotovitel je zejména oprávněn:
 - a) požadovat od objednatele řádné a včasné plnění jeho povinností podle čl. III., odst. 2, a to v řádném či náhradním termínu, na němž se dohodne s objednatelem,
 - b) odstoupit od smlouvy při podstatném porušení povinností objednatele.
2. Objednatel je zejména oprávněn:
 - a) požadovat od zhotovitele náhradu za jeho vadné a opožděné plnění dle článku III., odst. 1, včetně náhrady za způsobené škody,
 - b) požadovat od zhotovitele řádné a včasné plnění jeho povinností dle článku III., odst. 1., a to v řádné či náhradní lhůtě,
 - c) odstoupit od smlouvy při podstatném porušení povinností zhotovitele.

Čl. V. Dodací podmínky

1. Způsob a termín provedení díla:

- a) Zhotovitel je při zhotovení díla povinen postupovat s odbornou péčí, podle svých nejlepších znalostí a schopností, přičemž je při své činnosti povinen chránit zájmy a dobré jméno objednatele a postupovat v souladu s jeho pokyny. V případě nevhodných pokynů objednatele je zhotovitel povinen na nevhodnost těchto pokynů objednatele písemně upozornit, v opačném případě nese zhotovitel zejména odpovědnost za vady a za škodu, které v důsledku nevhodných pokynů objednatele objednateli a/nebo zhotoviteli a/nebo třetím osobám vznikly.
- b) Zhotovitel si rozměry a zakreslení všeho nábytku zajistí na svoje náklady.
- c) Zhotovitel obdrží návrh interiéru, dle kterého je povinen přizpůsobit výrobu nábytku.
- d) Dle předchozí dohody obou stran je nutná osobní prohlídka a vlastní zaměření v místě plnění.
- e) Objednatel si vyhrazuje právo v průběhu realizace upravovat či doplňovat specifikaci po dohodě se zhotovitelem.
- f) Všechny technické změny musí být oznámeny zhotovitelem a odsouhlaseny objednatelem nejlépe písemnou formou, v nezbytných případech při drobných úpravách postačí telefonicky.
- g) Termín plnění: smlouva je uzavřena na dobu určitou od účinnosti smlouvy do 11. dubna 2023. Montáž v místě plnění bude probíhat v období od 20. března 2023 do 11. dubna 2023.

2. Místo plnění:

Rekreační zařízení Krajského ředitelství policie Zlínského kraje Francova Lhota.
Kontaktní osoba: [REDAKCE], správce areálu, mobil: [REDAKCE].

3. Podmínky provádění díla:

- a) Objednatel se zavazuje předat předem zhotoviteli nezbytné informace potřebné k zajištění činnosti dle čl. II. odst. 1 této smlouvy.
- b) Při provádění díla je zhotovitel vázán individuálními pokyny objednatele.

4. Předání a převzetí díla:

- a) K předání a převzetí díla dojde v místě provádění díla mezi zhotovitelem a kontaktní osobou objednatele. O předání a převzetí díla bude zhotoven písemný záznam podepsaný oběma stranami.
- b) Objednatel je oprávněn odmítnout převzetí díla, pokud dílo nebude zhotoveno řádně v souladu s touto smlouvou a ve sjednané kvalitě, přičemž v takovém případě objednatel důvody odmítnutí převzetí díla písemně zhotoviteli sdělí, a to nejpozději do pěti (5) pracovních dnů od původního termínu předání díla. Na následné předání díla se použijí výše uvedená ustanovení tohoto článku.

Čl. VI.

Odpovědnost za vady díla a záruka za jakost

1. Dílo má vady, jestliže provedení díla neodpovídá výsledku určenému v této smlouvě o dílo. Zhotovitel poskytuje na provedené dílo záruku v délce 6 měsíců a na použitý materiál 24 měsíců od předání a převzetí díla. Záruční doba začíná běžet od předání díla zhotovitelem a převzetí díla objednatelem.
2. V případě vady vzniklé v záruční lhůtě se zhotovitel zavazuje bezplatně provést opravu do 14 dnů od oznámené reklamace.
3. Záruka se nevztahuje na vady, u nichž zhotovitel prokáže, že byly způsobeny výhradně objednatelem, třetí osobou nebo vyšší mocí (nahodilou událostí) a nezpůsobil je zhotovitel.
4. Ostatní podmínky reklamace, ve smlouvě neuvedené, se řídí dle občanského zákoníku v platném znění.

Čl. VII.

Cena plnění

1. Cena za provedené práce je stanovena dohodou smluvních stran podle § 2 zák. č. 526/1990 Sb., o cenách, ve znění pozdějších předpisů, a dle cenové nabídky zhotovitele ze dne 26. 1. 2023 platné v době uzavření této smlouvy.
2. Niže uvedené ceny jsou cenami nejvýše přípustnými a jsou platné po celou dobu platnosti této smlouvy.
3. Celkové finanční plnění z této smlouvy nepřesáhne **383.098,10,- Kč včetně DPH** (slovy: třistaosmdesáttřítisícdevadesátosmkorunčeskýchadesethaléřů).
4. Cena nábytku bude včetně veškerého montážního materiálu, dopravy a montáže v místě plnění a na základě předem dohodnutých a skutečně provedených prací.
5. V případě zrušení v průběhu veřejné zakázky některého z kusů nábytku nebude tento kus účtován.
6. Sazba DPH bude v případě její změny stanovena v souladu s platnými právními předpisy.
7. Rozpis cen:

TABULKA č. 1 – SRUB – pokoj č. 1 podkroví (balkon)

Č.	Název	Počet ks	Cena v Kč bez DPH 1 ks	Cena v Kč včetně DPH 1 ks	Cena celkem v Kč bez DPH	Cena celkem v Kč vč. DPH
1.	Komoda se zásuvkami (viz Příloha č. 1 - Specifikace produktů)	1	7 510,00	9 087,10	7 510,00	9 087,10
2.	Peřináč (viz Příloha č. 1 - Specifikace produktů)	1	3 640,00	4 404,40	3 640,00	4 404,40
3.	Obklad na stěnu (viz Příloha č. 1 - Specifikace produktů)	2	890,00	1 076,90	1 780,00	2 153,80
4.	Peřináč na stěnu (viz Příloha č. 1 - Specifikace produktů)	1	3 420,00	4 138,20	3 420,00	4 138,20

5.	Válenda (viz Příloha č. 1 - Specifikace produktů)	2	7 550,00	9 135,50	15 100,00	18 271,00
6.	Obklad na stěnu (viz Příloha č. 1 - Specifikace produktů)	2	920,00	1 113,20	1 840,00	2 226,40
7.	Peřináč na stěně (viz Příloha č. 1 - Specifikace produktů)	1	3 420,00	4 138,20	3 420,00	4 138,20
8.	Samostatně stojící peřináč (viz Příloha č. 1 - Specifikace produktů)	1	3 700,00	4 477,00	3 700,00	4 477,00
9.	Poličky nad postel (viz Příloha č. 1 - Specifikace produktů)	2	710,00	859,10	1 420,00	1 718,20
10.	Odkládací věšáková stěna (viz Příloha č. 1 - Specifikace produktů)	1	1 150,00	1 391,50	1 150,00	1 391,50

TABULKA č. 2 – SRUB – pokoj č. 2 podkroví (3 místa)

Č.	Název	Počet ks	Cena v Kč bez DPH 1 ks	Cena v Kč včetně DPH 1 ks	Cena celkem v Kč bez DPH	Cena celkem v Kč vč. DPH
11.	Stolek odkládací noční (viz Příloha č. 1 - Specifikace produktů)	1	1 180,00	1 427,80	1 180,00	1 427,80
12.	Komoda se zásuvkami (viz Příloha č. 1 - Specifikace produktů)	1	7 510,00	9 087,10	7 510,00	9 087,10
13.	Obklad na stěnu (viz Příloha č. 1 - Specifikace produktů)	1	3 100,00	3 751,00	3 100,00	3 751,00
14.	Skříňka nízká (viz Příloha č. 1 - Specifikace produktů)	1	2 550,00	3 085,50	2 550,00	3 085,50
15.	Peřináč (viz Příloha č. 1 - Specifikace produktů)	1	3 640,00	4 404,40	3 640,00	4 404,40
16.	Odkládací věšáková stěna (viz Příloha č. 1 - Specifikace produktů)	1	1 150,00	1 391,50	1 150,00	1 391,50
17.	Válendy (viz Příloha č. 1 - Specifikace produktů)	3	6 900,00	8 349,00	20 700,00	25 047,00

TABULKA č. 3 – ZDĚNÝ OBJEKT – vstupní prostor

Č.	Název	Počet ks	Cena v Kč bez DPH 1 ks	Cena v Kč včetně DPH 1 ks	Cena celkem v Kč bez DPH	Cena celkem v Kč vč. DPH
18.	Odkládací věšáková stěna (viz Příloha č. 1 - Specifikace produktů)	1	12 580,00	15 221,80	12 580,00	15 221,80
19.	Úklidová skříňka (viz Příloha č. 1 - Specifikace produktů)	2	3 120,00	3 775,20	6 240,00	7 550,40

TABULKA č. 4 – ZDĚNÝ OBJEKT – společenská místnost, přízemí vlevo

Č.	Název	Počet ks	Cena v Kč bez DPH 1 ks	Cena v Kč včetně DPH 1 ks	Cena celkem v Kč bez DPH	Cena celkem v Kč vč. DPH
20.	Skříňka nízká (viz Příloha č. 1 - Specifikace produktů)	1	7 390,00	8 941,90	7 390,00	8 941,90
21.	Jídelní stůl (viz Příloha č. 1 - Specifikace produktů)	1	6 980,00	8 445,80	6 980,00	8 445,80
22.	Obklad na stěnu (viz Příloha č. 1 - Specifikace produktů)	1	790,00	955,90	790,00	955,90
23.	Lavice s opěradlem (viz Příloha č. 1 - Specifikace produktů)	1	4 970,00	6 013,70	4 970,00	6 013,70
24.	Konferenční stůl (viz Příloha č. 1 - Specifikace produktů)	2	2 320,00	2 807,20	4 640,00	5 614,40

TABULKA č. 5 – ZDĚNÝ OBJEKT – pokoj č. 1 v přízemí vpravo (4 místa)

Č.	Název	Počet ks	Cena v Kč bez DPH 1 ks	Cena v Kč včetně DPH 1 ks	Cena celkem v Kč bez DPH	Cena celkem v Kč vč. DPH
25.	Odkládací věšáková stěna (viz Příloha č. 1 - Specifikace produktů)	1	1 460,00	1 766,60	1 460,00	1 766,60

26.	Válenda s vysouvací válemdou (viz Příloha č. 1 - Specifikace produktů)	1	9 920,00	12 003,20	9 920,00	12 003,20
27.	Obkladová deska (viz Příloha č. 1 - Specifikace produktů)	1	910,00	1 101,10	910,00	1 101,10
28.	Skříňka nízká (viz Příloha č. 1 - Specifikace produktů)	1	2 550,00	3 085,50	2 550,00	3 085,50
29.	Válenda (viz Příloha č. 1 - Specifikace produktů)	1	6 900,00	8 349,00	6 900,00	8 349,00
30.	Peřináč (viz Příloha č. 1 - Specifikace produktů)	2	3 970,00	4 803,70	7 940,00	9 607,40
31.	Válenda (viz Příloha č. 1 - Specifikace produktů)	1	7 400,00	8 954,00	7 400,00	8 954,00
32.	Obkladová deska (viz Příloha č. 1 - Specifikace produktů)	1	910,00	1 101,10	910,00	1 101,10
33.	Komoda se zásuvkami (viz Příloha č. 1 - Specifikace produktů)	1	7 510,00	9 087,10	7 510,00	9 087,10

TABULKA č. 6 – ZDĚNÝ OBJEKT – pokoj č. 2, patro vpravo (4 místa)

Č.	Název	Počet ks	Cena v Kč bez DPH 1 ks	Cena v Kč včetně DPH 1 ks	Cena celkem v Kč bez DPH	Cena celkem v Kč vč. DPH
34.	Válenda (viz Příloha č. 1 - Specifikace produktů)	2	6 900,00	8 349,00	13 800,00	16 698,00
35.	Peřináč (viz Příloha č. 1 - Specifikace produktů)	2	3 970,00	4 803,70	7 940,00	9 607,40
36.	Nízká skříňka (viz Příloha č. 1 - Specifikace produktů)	3	2 460,00	2 976,60	7 380,00	8 929,80
37.	Válenda (viz Příloha č. 1 - Specifikace produktů)	1	7 400,00	8 954,00	7 400,00	8 954,00
38.	Peřináč (viz Příloha č. 1 - Specifikace produktů)	1	4 100,00	4 961,00	4 100,00	4 961,00

39.	Obkladová deska (viz Příloha č. 1 - Specifikace produktů)	1	910,00	1 101,10	910,00	1 101,10
40.	Válenda s vysouvací válendou (viz Příloha č. 1 - Specifikace produktů)	1	9 920,00	12 003,20	9 920,00	12 003,20
41.	Peřináč (viz Příloha č. 1 - Specifikace produktů)	1	3 970,00	4 803,70	3 970,00	4 803,70
42.	Obkladová deska (viz Příloha č. 1 - Specifikace produktů)	1	910,00	1 101,10	910,00	1 101,10
43.	Odkládací věšáková stěna (viz Příloha č. 1 - Specifikace produktů)	1	1 460,00	1 766,60	1 460,00	1 766,60
44.	Šatní skříň (viz Příloha č. 1 - Specifikace produktů)	1	13 950,00	16 879,50	13 950,00	16 879,50
45.	Uzavřená skříň s policemi (viz Příloha č. 1 - Specifikace produktů)	1	6 850,00	8 288,50	6 850,00	8 288,50

TABULKA č. 7 – ZDĚNÝ OBJEKT – pokoj č. 3, patro vlevo (4 místa)

Č.	Název	Počet ks	Cena v Kč bez DPH 1 ks	Cena v Kč včetně DPH 1 ks	Cena celkem v Kč bez DPH	Cena celkem v Kč vč. DPH
46.	Válenda (viz Příloha č. 1 - Specifikace produktů)	2	6 900,00	8 349,00	13 800,00	16 698,00
47.	Válenda s vysouvací válendou (viz Příloha č. 1 - Specifikace produktů)	1	9 920,00	12 003,20	9 920,00	12 003,20
48.	Peřináč (viz Příloha č. 1 - Specifikace produktů)	3	3 970,00	4 803,70	11 910,00	14 411,10
49.	Nizká skříňka (viz Příloha č. 1 - Specifikace produktů)	1	2 460,00	2 976,60	2 460,00	2 976,60
50.	Obkladová deska k válendě (viz Příloha č. 1 - Specifikace produktů)	2	910,00	1 101,10	1 820,00	2 202,20
51.	Válenda (viz Příloha č. 1 - Specifikace produktů)	1	7 100,00	8 591,00	7 100,00	8 591,00

52.	Peřináč (viz Pøiloha ř. 1 - Specifikace produktů)	1	4 150,00	5 021,50	4 150,00	5 021,50
53.	Stolek pod televizi (viz Pøiloha ř. 1 - Specifikace produktů)	1	3 120,00	3 775,20	3 120,00	3 775,20
54.	Obkladov deska (viz Pøiloha ř. 1 - Specifikace produktů)	1	910,00	1 101,10	910,00	1 101,10
55.	řatn skøiř (viz Pøiloha ř. 1 - Specifikace produktů)	1	10 930,00	13 225,30	10 930,00	13 225,30

řl. VIII.

Platebn podmínky, fakturace

1. Objednatel se zavazuje zaplatit do 30-ti dnů od doručení faktury za provedení předmětu díla, a to převodem na účet zhotovitele.
2. Faktury budou zaslány na adresu objednatele nejpozději do 5-ti dnů od data realizace předmětu plnění (řl. V.).
3. Faktura musí obsahovat především tyto údaje:
 - a) číslo faktury a smlouvy o dílo,
 - b) název a sídlo objednatele a zhotovitele,
 - c) den vystavení a splatnosti faktury,
 - d) přesný název předmětu smlouvy a jeho množství,
 - e) struktura platby,
 - f) číslo účtu, na který má být placeno.
4. Za datum uhrazení faktury se považuje den, kdy částka uvedená ve faktuře byla odepsána z účtu objednatele.
5. Zhotovitel je povinen doručit fakturu v elektronické podobě do datové schránky objednatele: w6thp3w.
6. Pokud elektronické doručení faktury do datové schránky objednavatele není možné či vhodné, lze fakturu doručit v listinné podobě na adresu: Česká republika - Krajské ředitelství policie Zlínského kraje, J. A. Bati 5637, 760 01 Zlín; případně v elektronické podobě na e-mail: krpz.oru.evidence@pcr.cz. Každý e-mail musí obsahovat pouze jednu fakturu.
7. Objednatel je oprávněn před uplynutím lhůty splatnosti faktury vrátit bez zaplacení fakturu, která neobsahuje náležitosti stanovené touto smlouvou nebo budou-li tyto údaje uvedeny chybně. Zhotovitel je povinen podle povahy nesprávnosti fakturu opravit nebo nově vyhotovit. V takovém případě není objednatel v prodlení se zaplacením ceny díla. Okamžikem doručení náležitě doplněné či opravené faktury začne běžet nová lhůta splatnosti faktury v délce třiceti (30) kalendářních dnů.
8. Objednatel nebude poskytovat zhotoviteli jakékoliv zálohy za úhradu ceny díla nebo její části.

Čl. IX. Povinnost mlčenlivosti

1. Zhotovitel se zavazuje zachovávat ve vztahu ke třetím osobám mlčenlivost o informacích, které při plnění této smlouvy získá od objednatele nebo o objednateli či jeho zaměstnancích a spolupracovnících a nesmí je zpřístupnit bez písemného souhlasu objednatele žádné třetí osobě ani je použít v rozporu s účelem této smlouvy, ledaže se jedná:
 - a) o informace, které jsou veřejně přístupné, nebo
 - b) o případ, kdy je zpřístupnění informace vyžadováno zákonem nebo závazným rozhodnutím oprávněného orgánu.
2. Zhotovitel je povinen zavázat povinností mlčenlivosti, podle odstavce 1, všechny osoby, které se budou podílet na poskytování služeb objednateli dle této smlouvy.
3. Za porušení povinností mlčenlivosti osobami, které se budou podílet na poskytování služeb dle této smlouvy, odpovídá zhotovitel, jako by povinnost porušil sám.
4. Povinnost mlčenlivosti trvá i po skončení účinnosti této smlouvy.
5. Veškerá komunikace mezi smluvními stranami bude probíhat prostřednictvím osob oprávněných jednat jménem smluvních stran, kontaktních osob, popř. jimi pověřených pracovníků.

Čl. X. Podmínky odstoupení od smlouvy

1. Od smlouvy lze odstoupit, pokud dojde k podstatnému porušení smluvních vztahů a pokud tento úmysl oznámí oprávněná strana druhé straně bez zbytečného odkladu poté, kdy se o tomto porušení dověděla.
2. Podstatným porušením smlouvy se rozumí, jestliže strana porušující smlouvu věděla nebo mohla vědět, že druhá strana při takovém porušení nebude mít zájem na takovém plnění smlouvy.
3. Za podstatné porušení se považuje zejména:
 - a) prodlení zhotovitele s předáním díla déle než 15 dní a objednatel se přitom na tomto prodlení nijak nepodílel,
 - b) objednatel nesplní své finanční závazky vůči zhotoviteli a nebude schopen poskytnout takové záruky, že je splní v náhradním termínu,
 - c) zhotovitel může také odstoupit od smlouvy, jestliže objednatel neposkytne nutné protiplnění a tím způsobí zhotovitelovu neschopnost provést určitý úkon. Odstoupení je však přípustné teprve tehdy, když zhotovitel dohodl s objednatelům písemně novou přiměřenou lhůtu ke splnění závazku a ta neúspěšně uplynula.
4. Objednatel je dále oprávněn od této smlouvy odstoupit v případě, že
 - a) vůči majetku zhotovitele probíhá insolvenční řízení, v němž bylo vydáno rozhodnutí o úpadku, pokud to právní předpisy umožňují;
 - b) insolvenční návrh na zhotovitele byl zamítnut proto, že majetek zhotovitele nepostačuje k úhradě nákladů insolvenčního řízení;
 - c) zhotovitel vstoupí do likvidace.

5. Zhotovitel podpisem této smlouvy prohlašuje, že není veden v registru nespolehlivých plátců DPH vedeném Ministerstvem financí ČR. V případě, že je toto prohlášení nepravdivé anebo v případě, že bude zhotovitel dodatečně zapsán v registru nespolehlivých plátců DPH v průběhu účinnosti této smlouvy a nevyrozumí o tom ihned objednatele, má objednatel právo od smlouvy odstoupit, a to v souladu s čl. X. odst. 6.
6. Účinky každého odstoupení od smlouvy nastávají okamžikem doručení písemného projevu vůle odstoupit od této smlouvy druhé smluvní straně. Odstoupení od smlouvy se nedotýká zejména nároku na náhradu škody, smluvní pokuty a povinnosti mlčenlivosti.

Čl. XI.

Zajištění splnění závazků a povinností smluvních stran

1. V případě nedodržení termínu zhotovení a předání řádně zhotoveného díla podle čl. V. ze strany zhotovitele, v případě nepřevzetí díla ze strany objednatele z důvodů vad díla nebo v případě prodlení zhotovitele s odstraněním vad díla je zhotovitel povinen uhradit objednateli smluvní pokutu ve výši 0,05 % z celkové ceny díla za každý i započatý kalendářní den prodlení.
2. Smluvní pokuta a úroky z prodlení jsou splatné do 30-ti dnů ode dne doručení jejich písemného uplatnění druhou smluvní stranou.
3. V případě prodlení zhotovitele či v případě vadného plnění zhotovitele, které bude mít za následek způsobení škody, bude postupováno dle ustanovení § 2913 občanského zákoníku.
4. Škody způsobené zhotovitelem při provádění díla na vlastnictví objednatele či třetích osob v místě plnění díla, odstraní zhotovitel na své náklady.
5. Zaplacením smluvní pokuty a úroku z prodlení není dotčen nárok oprávněných smluvních stran na náhradu škody v plné výši, ani povinnost zhotovitele řádně dokončit dílo.
6. Jestliže zhotovitel poruší povinnosti podle čl. IX této smlouvy, má objednatel právo po zhotoviteli požadovat zaplacení smluvní pokuty ve výši 1.000,- Kč (slovy: jedentisíckorunčeských) za jednotlivé porušení povinnosti.

Čl. XII.

Vznik, změna a zánik smlouvy

1. Smlouva nabývá platnosti dnem podpisu smluvními stranami a účinnosti dnem vložení do registru smluv.
2. Veškeré změny této smlouvy lze provádět pouze formou písemného dodatku potvrzeného podpisem obou smluvních stran.
3. Smlouva je uzavřena na dobu určitou, a je účinná **ode dne vložení do registru smluv do 11. dubna 2023**. Realizace plnění této smlouvy proběhne od 20. března 2023 do 11. dubna 2023.
4. K zániku smlouvy může dále dojít:
 - a) písemným odstoupením jednou ze smluvních stran,
 - b) písemnou dohodou smluvních stran,
 - c) písemnou výpovědí jednou ze smluvních stran, výpovědní lhůta činí 1 měsíc a počíná běžet 1. den měsíce následujícího po jejím doručení druhé smluvní straně.

Čl. XIII.
Závěrečná ustanovení

1. Práva a povinnosti smluvních stran touto smlouvou neupravené se řídí ustanovením obecně závazných právních předpisů, zejména příslušnými ustanoveními Občanského zákoníku.
2. Smluvní strany jsou povinny bez zbytečného odkladu písemně oznámit druhé straně změnu údajů uvedených v Čl. I. této smlouvy.
3. Zhotovitel bez výhrad souhlasí se zveřejňováním své identifikace a dalších údajů uvedených v této smlouvě, včetně ceny díla. Smluvní strany prohlašují, že žádná z částí této smlouvy není předmětem obchodního tajemství dle § 504 občanského zákoníku.
4. Tato smlouva je sepsána ve dvou vyhotoveních, z nichž každé má platnost originálu. Objednatel i zhotovitel obdrží jedno vyhotovení smlouvy.
5. Veškerá komunikace mezi smluvními stranami bude probíhat prostřednictvím osob oprávněných jednat jménem smluvních stran, kontaktních osob, popř. jimi pověřených pracovníků.
6. Smluvní strany se dohodly, že uveřejnění smlouvy do Registru smluv v souladu se zákonem č. 340/2015 Sb., o zvláštních podmínkách účinnosti některých smluv, uveřejňování těchto smluv a o registru smluv, ve znění pozdějších předpisů, zajistí objednatel.
7. Tato smlouva o dílo obsahuje celkem 12 (slovy: dvanáct) stran textu a 1 (slovy: jednu) přílohu o 7 (slovy: sedm) stranách textu.
8. Každá ze smluvních stran prohlašuje, že tuto smlouvu uzavírá svobodně a vážně, že považuje obsah této smlouvy za určitý a srozumitelný, a že jsou jí známy veškeré skutečnosti, jež jsou pro uzavření této smlouvy rozhodující, na důkaz čehož připojují smluvní strany své podpisy.

V Francově Lhotě dne 21.2.2023

Ve Zlíně dne 13. 02. 2023

Za zhotovitele:

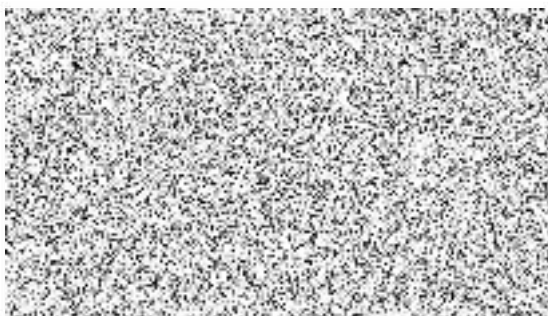

Za objednatele:

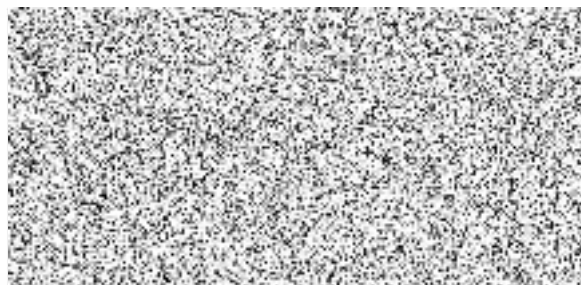

Specifikace produktů:

Obecný popis

Veškerý nábytek musí splňovat technické podmínky zadávací dokumentace a musí splňovat mechanické a bezpečnostní normy EU.

Použitým materiálem dodavatel zaručuje zvýšenou odolnost a životnost v často užívaných prostorech.

Dodavatel se bude řídit příloženou dokumentací daných pokojů, vždy s vlastním zaměřením.

(v prostorách bude probíhat kompletní rekonstrukce s možnými odchylkami rozměrů od dokumentace jednotlivých místností). Před vlastním započítáním výroby nutno zaměřit možnou výšku skříněk (936 mm), po zhotovení podlah v místnostech, z důvodu nového rozvodu elektrických zásuvek, které musí být nad jednotlivými skřínkami.

V případě odchylky od výše uvedeného je nutná osobní konzultace a odsouhlasení objednavatelem. V opačném případě není povinen objednatel provést úhradu za tento vyrobený kus.

Dodávka bude provedena včetně montáže, úchytů, kování, spojovacích šroubů, atd., aby byl všechen nábytek funkční a k řádnému používání. Veškeré úchyty a kování bude předem odsouhlaseno s objednavatelem.

Doba plnění VZ - od 20. března 2023 – 11. dubna 2023

Požadované barevné provedení výrobků

Dub Nebraska přírodní H3331 ST10

- lamino - dřevotřísková laminovaná deska
- nosný materiál - dřevotřísková deska
- P2 - všeobecné použití pro suché prostředí
- E1 - koncentrace formaldehydu pod 0,1 ppm
- snadná údržba, stálobarevný, hygienicky bezpečný
- EN 14322, EN 312

VÁLENDY

- rozměry dle zaměření matrací (**matrace bude zapůjčena pro přesné zaměření**)
- rozměr je dán vždy velikostí matrace (900 x 2000 mm + 1400 x 2000 mm), aby byla vložena a vmáčknuta do korpusu váleandy, celková výška včetně matrace cca 480 mm - SRUB u šikmíny dle jednotlivé specifikace a vlastního doměření; 500 mm - ZDĚNÁ BUDOVA v ostatních pokojích
- nosnost min 130 kg
- prostor pod boční spodní částí od podlahy cca 270 mm
- bez čel, nebo s čelem do výšky 936 mm (dle jednotlivých pokojů)
- obkladové desky na zeď proti oděru k válendám kopírujících rozměry váleand (dle jednotlivých pokojů)
- vhodné pro každodenní spaní, dostatečně pevné, schopnost opakovaného stěhování

SKŘÍŇOVÉ PRVKY, KOMODY

- korpusy skříněk a skříní (boky, dno, půda) vyrobeny z laminované dřevotřískové desky v tloušťce min. 18 mm
- dno i půda naloženy na boky skříně
- dveře skříně naložené na boky

- záda jednotlivých skříněk a skříní pohledová, nedělená, umožnění postavení volně do prostoru
- všechny pohledové plochy a hrany oplepeny hranou ABS v dostatečné tloušťce min. 2 mm vhodným voděodolným lepidlem pro zvýšení životnosti
- dveře upevněny na kovových závěsech s možností seřízení
- úchytky dveří dle výběru objednatelem
- montážní otvory zakrytovány vhodnými krytkami

- komody se 3 ks zásuvek (cca 2 x 250 mm + 1 x 300 mm), celková výška 936 mm (sokl 100 mm), bez úchytů nebo dle předchozí dohody jinak
- šíře peřináčů bude shodná s šíří váleňd

Ilustrační foto:

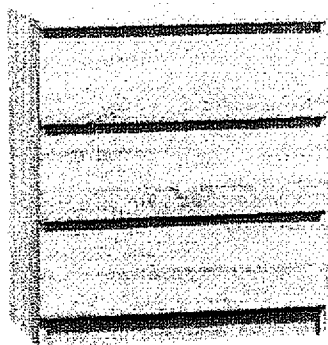

STOLY KONFERENČNÍ A NOČNÍ STOLKY

- pláty stolů a nočních stolků vyrobeny z laminované dřevotřískové desky v tloušťce min. 25 mm a opatřeny ABS hranou silnou min. 2 mm vhodným voděodolným lepidlem pro zvýšení životnosti
- s čelním panelem (dle jednotlivých pokojů)
- dostatečně pevné, schopnost opakovaného stěhování

OSTATNÍ PRVKY – poličky, odkládací stěny, stěny k obložení

- budou dodány dle přiložené dokumentace v jednotlivých pokojích po dohodě s objednatelem
- dostatečně pevné pro daný účel

1. SRUB – pokoj č. 1 podkroví (balkon)

Komoda se zásuvkami 1 ks (položka č. 1) + peřináč 1 ks (položka č. 2) – pohled A:

- rozměry komody se zásuvkami: celková výška 936 mm (sokl 100 mm), celková šířka 900 mm, hloubka 350 mm, 3 zásuvky k uložení oděvu (2 x 250 mm + 1 x 300 mm),
- rozměry peřináče: celková výška 936 mm, celková šířka 960 mm, hloubka 350 mm, v horní polovině s výklopným systémem k uložení lůžkovin (sloužící jako peřináč), otevírací systém nad matrací.

Obklad na stěnu 2 ks (položka č. 3) + peřináč na stěně 1 ks (položka č.4)–pohled B:

- rozměry celkové obkladu na stěnu: obklad po stranách na stěně dělený na 3 díly (2x fixní), celková délka 2420 mm, výška 950 mm, hloubka 450 mm;
- 2 boční díly fixní (1 x délkou 700 mm, druhý na doměření), střední díl délky 900 mm (sloužící jako peřináč) s výklopným systémem k uložení lůžkovin;

- rozměr peřináče na stěně: celková šířka 900 mm, hloubka 450 mm, výška 950 mm, v horní polovině s výklopným systémem k uložení lůžkovin (sloužící jako peřináč), otevírací systém nad matrací;

Válendy 2 ks (položka č. 5) + obklad na stěnu 2 ks (položka č. 6) s peřináci na stěně 1 ks (položka č. 7) + samostatně stojící peřináč 1 ks (položka č. 8) + poličky nad postel 2 ks (položka č. 9) + odkládací věšáková stěna 1 ks (položka č. 10) – pohled C + půdorys:

- rozměry válendy za komínem: celková délka 2070 mm, celková šířka 1500 mm (na matraci 1400 mm), celková výška včetně matrace 480 mm, s čelem do výšky obkladu na stěny boční zdi (cca 950 mm);
- rozměry válendy vedle dveří: celková délka 2070 mm, celková šířka 960 mm, výška včetně matrace cca 480 mm; s čelem do výšky obkladu stěny boční zdi (cca 950 mm);
- rozměry obkladu na stěnu: obklad po stranách na stěně dělený na 3 díly (2 x fixní), celková délka 2450 mm, výška 950 mm; hloubka 450 mm;
- 2 boční díly fixní (1 x délkou 700 mm, druhý na doměření), střední díl délky 900 mm (sloužící jako peřináč) s výklopným systémem k uložení lůžkovin;
- rozměr peřináče na stěně: celková šířka 900 mm, hloubka 450 mm, výška 950 mm, v horní polovině s výklopným systémem k uložení lůžkovin (sloužící jako peřináč), otevírací systém nad matrací;
- rozměry poličky za komínem: nad postel v celé šířce válendy 1200 mm, hloubky 250 mm, tloušťky 36 mm;
- rozměry poličky vedle dveří nad druhou postelí: nad postel v celé šířce válendy 900 mm, hloubky 250 mm, tloušťky 36 mm;
- rozměry odkládací věšákové stěny: šířka 470 mm, výška 2000 mm, tloušťka 18 mm, 3 ks věšáků, umístěná na komíně ze strany vstupních dveří bez odkládací police.

2. SRUB – pokoj č. 2 podkroví (3 místa)

Stolek odkládací noční 1 ks (položka č. 11) – pohled A: - doměřit po osazení PŘÍMOTOPEM

- rozměry: celková výška 500-550 mm jako válenda včetně matrace, šířka 300 – 350 mm (dle možnosti umístění s přímotopem), hloubka 250 mm, tloušťka 36 mm,
- v dolní části volná police o výšce cca 165 mm, bez úchyty;
- typ dle ilustračního foto s barvou čelní svislé desky dle dohody s objednatelem

Ilustrační foto:

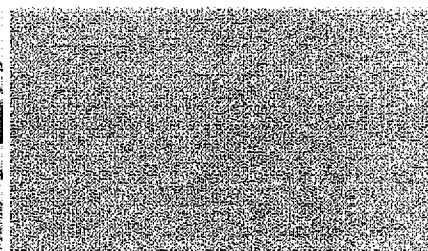
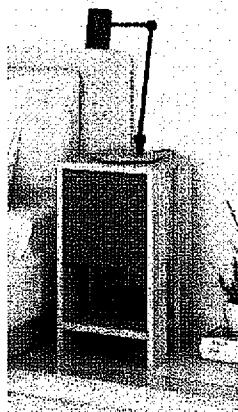
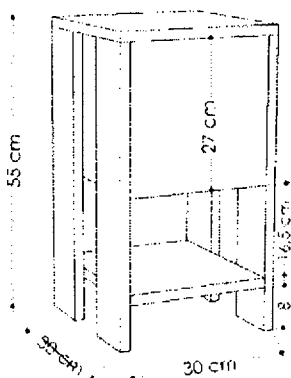

Komoda se zásuvkami 1 ks (položka č. 12) + obklad na stěnu 1 ks (položka č. 13)

- pohled B:

- **rozměry komody se zásuvkami:** celková výška 936 mm (sokl 100 mm), celková šířka 1050 mm, hloubka 500 mm, 3 zásuvky k uložení oděvu (2 x 250 mm + 1 x 300 mm),
- **rozměry obkladové desky:** celková délka 2000 mm, tloušťka 18 mm, výška od boku válendy do výšky čela válendy;

Skříňka nízká 1 ks (položka č. 14) + peřináč 1 ks (položka č. 15) + odkládací věšáková stěna 1 ks (položka č. 16) - pohled C:

- **rozměry skříňky nízké:** celková výška 950 mm (sokl 100 mm), šířka 1300 mm, hloubka 350 mm; šíře 600 mm - 2-křídlové, otevírací na dvě poloviny, 2 vložené police;
- **rozměry peřináče:** šíře 700 mm - 1-křídlové, otevírací výklopným systémem (k uložení lůžkovin), výška výklopného systému dle výšky válendy včetně matrace,
- šíře 400 mm - zaslepení zbylé části rohu místnosti (nutné doměření v místě);
- **rozměry odkládací věšákové stěny:** s vlastním doměřením po dohodě s objednatelem, celková šířka cca 700 mm, výška 2000 mm, tloušťka 18 mm, 3 ks věšáků plochých kvůli umístěním za dveře – zabezpečit zarážkou.

Válendy 3 ks (položka č. 17) - půdorys:

- **rozměry:** celková výška včetně matrace cca 500 mm, šířka 960 mm, celková délka 2070 mm.

3. ZDĚNÝ OBJEKT – vstupní prostor

Odkládací věšáková stěna 1 ks (položka č. 18) – pohled A:

- **rozměry:** celková výška 2000 mm, celková šířka 3900 mm, dělená o šířce 4 x 800 mm vybavená cca 16 ks přípevněných věšáků (cca po 4 ks na každém díle – bude dodáno) + 1 x 700 mm určená pro zrcadlo (bude dodáno) o rozměru cca 500 x 1500 mm (bude pevně přichyceno na střed desky);
- na každém díle nad věšáky ve výšce 1700 mm bude přípevněna odkládací deska o hloubce 200 mm;
- ve spodní části každého dílu bude botník (budou dodány), dostatečně pevný k usednutí; celková výška botníku je 450 mm, hloubka 400 mm, s nastavitelnou 1 policí.

Skříňky úklidové 2 ks (položka č. 19) – pohled půdorys (pod schodištěm):

- **rozměry:** 1 x skříňka vedle dveří - celková výška cca 1500 mm (sokl 100 mm), celková šířka 750 mm, celková hloubka 400 mm, možnost zavěšení úklidového nářadí (mopy, smetáky) a uložení kbelíku ve spodní části, v horní části max 1 police o výšce 450 – 500 mm na uložení čisticích prostředků, uzavíratelná,
1 x skříňka nižší - celková výška dle vlastního doměření s ohledem na výšku schodišťové konstrukce, (sokl 100 mm), šířka cca 700 mm, hloubka 400 mm, tvořena 1 volnou policí, uzavíratelná, obě skříňky umístěny těsně vedle sebe.

Ilustrační foto:

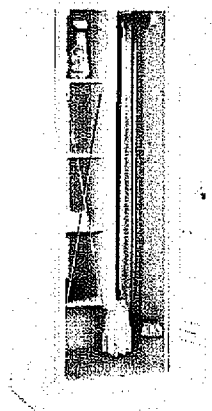

4. ZDĚNÝ OBJEKT – společenská místnost, přízemí vlevo

Skříňka nízká 1 ks (položka č. 20) - pohled A:

- rozměry: celková výška 936 mm (sokl 100 mm), šířka 1200 mm, hloubka 400 mm; šíře 800 mm - 2-křídlové, otevírací na dvě poloviny, 2 vložené police; šíře 400 mm – dělena na 3 – 4 zásuvky

Jídelní stůl 1 ks (položka č. 21) – pohled C:

- rozměry: celková výška 750 mm, délka 1600 mm, hloubka 800 mm.

Obklad na stěnu 1 ks (položka č. 22) – pohled D

- rozměry: celková výška min. 300 mm, délka 2200 mm, navazuje na sedací lavici horní spodní částí po sedací plochu
- POZOR ve spodní části 2 x otvor pro zásuvku

Lavice s opěradlem 1 ks (položka č. 23) – pohled C + půdorys:

- rozměry: celková výška 800 mm, délka 1800 mm, hloubka sedu 500 mm.

Konferenční stolky 2 ks (položka č. 24) – půdorys:

- rozměry: cca 1 ks Ø 500 – 550 mm a 1 ks Ø 350 - 400 mm, celková výška 480 mm a 430 mm, kulatý tvar posazených nad sebou pro úsporu místa dle dohody s objednatel.

Ilustrační foto

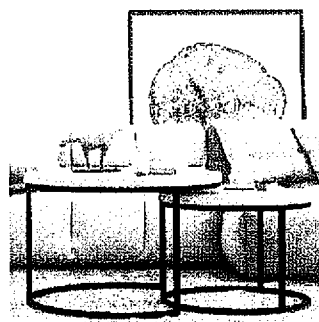

5. ZDĚNÝ OBJEKT – pokoj č. 1 v přízemí vpravo (4 místa)

Odkládací věšáková stěna 1 ks (položka č. 25) – pohled A:

- rozměry odkládací věšákové stěny: celková výška 2050 mm, šířka 500 mm, bez odkládací poličky vybavená 3 ks připevněných věšáků

Válenda 1 ks (s vysouvací válendou 1 ks) (položka č. 26) + obkladová deska 1 ks (položka č. 27) + skříňka nízká 1 ks (položka č. 28) – pohled B:

- rozměry válendy + vysouvací válendy: celková délka 2070 mm, šířka 960 mm, výška včetně matrace 500 mm, válenda s 1 čelem ve směru u zdi;
- v prostoru pod válendou umístěn pojízdný, vysouvací šuplík, kde bude umístěna matrace k přespaní, rozměry vysouvací válendy nutné přizpůsobit typizovaným rozměrům matrací a **oznámít je co nejdříve objednateli pro jejich nákup;**
- rozměry obkladové desky: celková délka 2070 mm, tloušťka 18 mm, výška od boku válendy do výšky čela válendy;
- rozměry skříňky nízké: celková výška 936 mm (sokl 100 mm), šířka 400 mm, hloubka 350 mm,
- s jednou policí, uzavřená, 1-křídlová.

Válenda 1 ks (položka č. 29) + peřináč 2 ks (položka č. 30) – pohled C:

- rozměry válendy: celková délka 2070 mm, šířka 960 mm, výška včetně matrace 500 mm;
- válenda s 1 čelem ve směru u zdi;

- rozměry peřináčů: celková výška 936 mm, šířka 2 x 900 mm, hloubka 350 mm, v horní polovině s výklopným systémem k uložení lůžkovin (sloužící jako peřináč), otevírací systém nad matrací;

Válenda 1 ks (položka č. 31) + obkladová deska 1 ks (položka č. 32) – pohled D:

- rozměr válendy: celková délka 2070 mm, šířka 960 mm, výška včetně matrace 500 mm;
- válenda s 1 čelem ve směru u zdi;
- rozměr obkladové desky: celková délka 2070 mm, tloušťka 18 mm, výška od boku válendy do výšky čela válendy.

Komoda se zásuvkami 1 ks (položka č. 33) – pohled E:

- rozměry komody se zásuvkami: celková výška 936 mm (sokl 100 mm), celková šířka 960 mm, hloubka 500 mm, 3 zásuvky k uložení oděvu (2 x 250 mm + 1 x 300 mm).

6. ZDĚNÝ OBJEKT – pokoj č. 2, patro vpravo (4 místa)

Válenda 2 ks (položka č. 34) + peřináče 2 ks (položka č. 35) + skříněk nízkých 3 ks (položka č. 36) – pohled A:

- rozměry válend: celková délka 2070 mm, šířka 960 mm, výška včetně matrace 500 mm; čela válend tvoří peřináče;
- rozměry peřináčů: celková výška 936 mm, šířka 960 mm, hloubka 350 mm, v horní polovině s výklopným systémem k uložení lůžkovin (sloužící jako peřináč), otevírací systém nad matrací;
- rozměry skříněk nízkých: celková výška 936 mm (sokl 100 mm), šířka 500 mm, uvnitř s 1 policí, opatřena 1-křídlovými dveřmi

Válenda 1 ks (položka č. 37) + peřináč 1 ks (položka č. 38) + obkladová deska 1 ks (položka č. 39) – pohled B:

- rozměr válendy: celková délka 2070 mm, šířka 960 mm, výška včetně matrace 500 mm;
- rozměr peřináče: celková výška 936 mm, šířka 960 mm, hloubka 350 mm, v horní polovině s výklopným systémem k uložení lůžkovin (sloužící jako peřináč), otevírací systém nad matrací;
- rozměr obkladové desky: celková délka 2000 mm, tloušťka 18 mm, výška od boku válendy do výšky čela válendy.

Válenda 1 ks (s vysouvací válendou 1 ks) (položka č. 40) + peřináč 1 ks (položka č. 41) + obkladová deska 1 ks (položka č. 42) + odkládací věšáková stěna 1 ks (položka č. 43) – pohled C:

- rozměry válendy + vysouvací válendy: celková délka 2070 mm, šířka 960 mm, výška včetně matrace 500 mm, rozměry vysouvací válendy nutné přizpůsobit typizovaným rozměrům matrací a **oznámít je co nejdříve objednateli pro jejich nákup;**
- v prostoru pod válendou umístěn pojízdný, vysouvací šuplík, kde bude umístěna matrace k přespání;
- rozměr peřináče: celková výška 936 mm, šířka 960 mm, hloubka 350 mm, v horní polovině s výklopným systémem k uložení lůžkovin (sloužící jako peřináč), otevírací systém nad matrací;
- rozměry obkladové desky: celková délka 2000 mm, tloušťka 18 mm, výška od boku válendy do výšky čela válendy;
- rozměry odkládací věšákové stěny: celková šířka 1050 mm, celková výška 1600 mm, tloušťka 18 mm, se 4 dvojháčky na zavěšení oděvů.

Skříň šatní 1 ks (položka č. 44) + skříň uzavřená s policemi 1 ks (položka č. 45) – pohled D:

- rozměry skříňe šatní: celková výška v nejvyšší části 2150 mm, šířka 1000 mm, hloubka 500 mm; dělená na 3 části – spodní díl o výšce 450 mm bez uzavření, střední díl o výšce 1250 mm s šatní tyčí na ramínka, v šikmé vrchní části opatřena záslepkou k zarovnání dle šikminy stropu;
- střední a část vrchní část skříňe je opatřena 2-křídlovými dveřmi, dělena po 500 mm;
- rozměry skříňe uzavřené s policemi: celková výška v nejvyšší části 1400 mm, šířka 1000 mm, hloubka 500 mm; spodní díl o výšce 450 mm bez uzavření;
- opatřena 2 vnitřními policemi a 1 vnitřní policí dle dokumentace;

- každá část je opatřena zvlášť 1-křídlovými dveřmi
- nad každou z částí bude v šikmé vrchní části opatřena záslepkou k zarovnání šikminy stropu.

7. ZDĚNÝ OBJEKT – pokoj č. 3, patro vlevo (4 místa)

Válenda 3 ks (položka č. 46) (s vysouvací válemdou 1 ks) (položka č. 47) + peřináče 3 ks (položka č. 48) + skřínky nízké 1 ks (položka č. 49) + obkladová deska k válemdě 2 ks (položka č. 50) – pohled A+B+D:

- rozměry válend: celková délka 2070 mm, šířka 960 mm, výška včetně matrace 500 mm; čela válend tvoří tři peřináče;
- v prostoru pod válemdou umístěn pojízdný, vysouvací šuplík, kde bude umístěna válenda s matrací k přespaní 1 ks, rozměry vysouvací válendy nutné přizpůsobit typizovaným rozměrům matrací a **oznámít je co nejdříve objednateli pro jejich nákup**;
- rozměry peřináčů: celková výška 936 mm, šířka 960 mm, hloubka 350 mm, v horní polovině s výklonným systémem k uložení lůžkovin (sloužící jako peřináč), otevírací systém nad matrací;
- rozměry skřínky nízké: celková výška 936 mm (sokl 100 mm), šířka 500 mm, uvnitř s 1 policí. opatřena 1-křídlovými dveřmi;
- rozměry obkladových desek k válemdám: celková délka 2000 mm, tloušťka 18 mm, výška od boku válendy do výšky čela válendy;

Válenda 1 ks (položka č. 51) + peřináč 1 (položka č. 52) + stolek pod televizi 1 ks (položka č. 53) + obkladová deska 1 ks (položka č. 54) – pohled C+D:

- rozměr válendy: celková délka 2070 mm, šířka 960 mm, výška včetně matrace 500 mm;
- rozměr peřináče: celková výška 936 mm, šířka 960 mm, hloubka 350 mm, v horní polovině s výklonným systémem k uložení lůžkovin (sloužící jako peřináč), otevírací systém nad matrací;
- rozměr stolu pod televizi: celková délka 1100 mm, výška 750 mm, hloubka 350 mm; se zadním čelem ke zpevnění stolu;
- rozměr obkladové desky na zeď: celková délka 2000 mm, tloušťka 18 mm, výška od boku válendy do výšky čela válendy;

Skříň šatní 1 ks (položka č. 55) –výklenek za dveřmi – bez pohledu:

- rozměry: celková výška 1800 mm, šířka 900 mm, hloubka 600 mm, dvoudveřová, opatřena šatní vložkou - ½ skříně 3 - 4 police, 1 pevná mezistěna, druhá část je šatní tyč na ramínka.

Ilustrační foto vnitřního uspořádání:

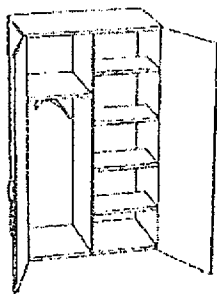

Konečná cena nábytku bude včetně veškerého montážního materiálu, dopravy a montáže v místě plnění a na základě skutečně provedených prací a musí být plně funkční.

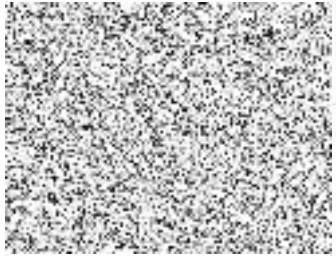

Faint, illegible text or a line of bleed-through from the reverse side of the page.