

Dodatek č.2 k nájemní smlouvě na nájem nebytových prostor ze dne 16.12.2021

Smluvní strany:

Švehlova střední škola polytechnická Prostějov, příspěvková organizace
se sídlem nám. Spojenců 17, 796 01 Prostějov

IČ: 00566896

DIČ: CZ00566896

zastoupená ředitelem Ing. Radomilem Polesem

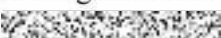
bankovní spojení: 

na straně jedné jako pronajímatel

a

Pedagogicko-psychologická poradna a Speciálně pedagogické centrum
Olomouckého kraje

U Sportovní haly 1a

779 00 Olomouc

IČ: 60338911

zastoupená ředitelem Mgr. Františkem Štefkem

bankovní spojení: 

na straně druhé jako nájemce

Dodatek ke smlouvě ze dne 16.12.2021 - bod IV. Nájemné a služby spojené s užíváním
nebytových prostor se mění od 1.1.2023:

1. Za služby spojené s užíváním nebytových prostor nájemce hradí ročně:

Odpisy

Komunální služby

Plyn

Voda

El. energie

Úklid

Čistící prostředky



Měsíční služby a energie ve výši 10.385,00 Kč (slovy: desettisícčtyřistaosmdesátčtyřkorun)
vč. DPH je nájemce povinen uhradit na základě vystavené faktury se splatností 14 dní.

V Prostějově dne 25.1.2023

V Prostějově dne 25.1.2023

Pronajímatel:

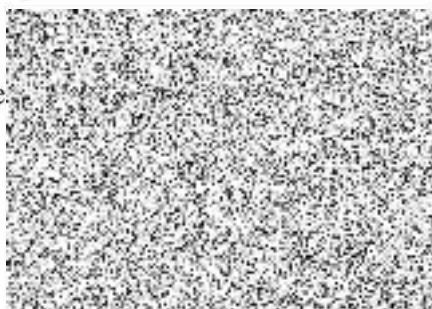

Nájemce:

