

**Dodatek č.8 k nájemní smlouvě na nájem
prostor sloužících provozování podnikatelské činnosti ze dne 1.3.2014**

Smluvní strany:

Švehlova střední škola polytechnická Prostějov, příspěvková organizace
se sídlem nám. Spojenců 17, 796 01 Prostějov

IČ: 00566896

DIČ: CZ00566896

zastoupená ředitelem Ing. Radomilem Polesem

bankovní spojení: 

na straně jedné jako pronajímatel

a

Fyzioprofi s.r.o.

jednající jednatelem Mgr. Michalem Polákem

Se sídlem Peškova 514/10

779 00 Olomouc

IČ: 02667916

na straně druhé jako nájemce

Smlouva ze dne 1.3.2014 o pronájmu nebytových prostor se mění od 1.1.2023 v bodě II. a IV:

- Nájemné činí 94.000,- Kč (slovy:devadesátčtyřtisícekorun) a zahrnuje využívání parkovacího místa v objektu 
- K nájemnému dle odst. 2 se měsíčně navíc platí za plnění poskytovaná v souvislosti s užíváním nebytových prostor (služby, energie – voda, plyn) 5.364,00 Kč (slovy:pěttisícitřistašedesátčtyřikorun) vč. DPH měsíčně.
- Měsíční nájemné včetně služeb, energií (plyn + vodné) ve výši 13.197,00 Kč (slovy:třinácttisícjednostodevadesátšedemkorun) vč. DPH je nájemce povinen uhradit na základě vystavené faktury se splatností 14 dní. Skutečné náklady za el. energii vyúčtuje pronajímatel každoročně nájemci nejpozději do 15.1.

V Prostějově dne 25.1.2023

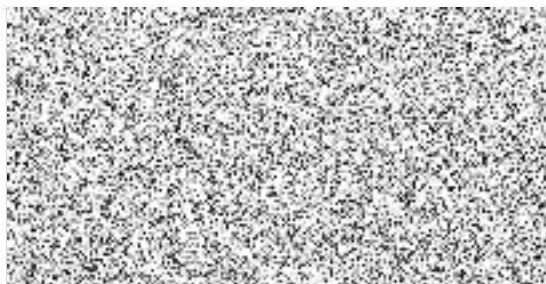

V Prostějově dne 25.1.2023

