

Níže uvedeného dne, měsíce a roku uzavřely smluvní strany

na straně jedné: **Linde Gas a.s.**
 Se sídlem: U Technoplynu 1324, 198 00 Praha 9
 ID DS: idpcft3
 Zastoupená: Bc. Petr Štolcar, Pavel Řehák na základě plné moci
 Bankovní spojení: [redacted]
 Číslo účtu: [redacted]
 IČO: 00011754
 DIČ: CZ00011754
 (dále jen „pronajímatel“)

na straně druhé: **Česká republika - Hasičský záchranný sbor
 Královéhradeckého kraje**
 Se sídlem: Hradec Králové, nábřeží U Přívozu 122/4, PŠČ 500 03
 ID DS: yvfab6e
 Zastoupená: plk. Ing. Davidem Poučem, ředitelem
 Bankovní spojení: [redacted]
 Číslo účtu: [redacted]
 IČO: 70882525
 DIČ: CZ70882525
 (dále jen „nájemce“)

Číslo zákazníka: [redacted]

tuto
**Smlouvu o dlouhodobém nájmu lahví na stlačené plyny
 číslo 1/2023**

1. Nájemce získává jednorázovým zaplacením níže uvedeného nájemného právo užívat typ Lahve či jiného Distribučního prostředku pronajímatele v počtu a po dobu uvedenou níže:

Skupina lahví	Počet lahví	Cena/lahev/Kč bez DPH	Počátek smlouvy	Konec smlouvy
Lahve – technické plyny C01	17	3 771,-	1. 1. 2023	31. 12. 2023
Lahve – acetylen C11	6	3 771,-	1. 1. 2023	31. 12. 2023

- Nájemné uhradí nájemce v hotovosti nebo bezhotovostním převodem v den splatnosti uvedeném na faktuře, a to předem na celou dobu nájmu.
- Pronajaté Distribuční prostředky mohou být použity jen k odběru Plynů od pronajímatele, popřípadě od dodavatele pověřeného pronajímatelem.
- Náklady na obsluhu při plnění Plynem, údržbu, servis, předepsané tlakové zkoušky Distribučních prostředků nese pronajímatel.
- Po skončení Smlouvy (nebude-li uzavřena nová smlouva) bude účtováno nájemné a dodávkové nájemné podle právě platných sazeb pronajímatele, dokud Distribuční prostředky nebudou vráceny příslušnému Prodejnímu místu Linde. Období pro výpočet a vznik nároku a účtování dodatkového nájemného, tj. užívání Lahví bez tzv. obrátky, počíná běžet 3 měsíce před skončením Smlouvy.
- V případě ukončení Smlouvy během doby, za kterou je uhrzeno dlouhodobé nájemné, není pronajímatel povinen uhradit nájemci jakoukoliv částku ze zaplaceného nájemného.
- Pronajímatel je oprávněn odstoupit od této Smlouvy, pokud nájemce umožní třetí osobě užívat pronajaté Distribuční prostředky bez předchozího písemného souhlasu pronajímatele nebo jej plní jinými Plynů než od pronajímatele, nebo nájemce přes upozornění pronajímatele užívá pronajaté Distribuční prostředky v rozporu s touto Smlouvou, nebo je-li nájemce v prodlení s úhradou nájemného delší než 10 dní.
- Každá smluvní strana má právo odstoupit od této Smlouvy v případě úpadku či hrozícího úpadku druhé smluvní strany, nebo při rušení druhé smluvní strany s likvidací.
- Nájemce se zavazuje, že bude utajovat, nevyužije pro sebe, nesdělí či nepřístupní (např. předložením části Smlouvy, faktury, předávacího protokolu aj.) třetí osobě výši nájemného, specifikaci předmětu nájmu a veškeré ostatní konkurenčně určitelné, ocenitelné a běžně nedostupné skutečnosti týkající se pronajímatele („Důvěrné informace“), které získá na základě plnění této Smlouvy. V případě porušení tohoto závazku mlčenlivosti je nájemce povinen zaplatit pronajímateli smluvní pokutu ve výši 10 000,- Kč, a to za každý jednotlivý případ porušení. Kromě toho má pronajímatel právo okamžitě odstoupit od Smlouvy. Závazek mlčenlivosti se nájemce zavazuje zachovávat i po dobu 12 měsíců od skončení Smlouvy.
- Součástí této Smlouvy jsou níže uvedené Všeobecné obchodní podmínky Linde pro prodej Plynů a nájem Distribučních prostředků (dále jen „Podmínky“). Pojmy uvozené velkým písmenem, jež nejsou vysvětleny v této Smlouvě, mají význam uvedený v Podmínkách. Aplikace obchodních podmínek a jiných dokumentů nájemce na tuto Smlouvu je vyloučena, ledaže je pronajímatel výslovně akceptuje prostřednictvím písemného a číslovaného řídatku podepsaného oprávněnými zástupci smluvních stran.
- Tato Smlouva se řídí českým právem; spory z této Smlouvy bude rozhodovat věcně příslušný soud místně příslušný dle sídla pronajímatele. Tato Smlouva je nezávislá na jiných smlouvách uzavřených mezi smluvními stranami, strany vylučují aplikaci § 1727 Občanského zákoníku.
- Smluvní strany se dohodly, že má-li být tato Smlouva nebo dohoda ji měnící či doplňující v souladu se zákonem č. 340/2015 Sb., o registru smluv („ZRS“), uveřejněna prostřednictvím registru smluv, pak její uveřejnění se zavazuje zajistit bez zbytečného odkladu, nejpozději do data převzetí

Distribučním prostředkem, na své náklady postupem stanoveným v ZNS nájemce. Před uveřejněním této Smlouvy v registru smluv nájemce znečitelní ta ustanovení, která představují výjimku z povinnosti uveřejnění podle § 3 odst. 1,2 ZRS, a to jmenovitě výše nájemného a osobní údaje, vč. podpisových vzorů zástupců smluvních stran.

13. Podpisem Smlouvy smluvní strany stvrzují, že Smlouva je výsledkem jejich vzájemného vyjednávání, nájemce prohlašuje, že měl možnost ovlivnit její podmínky, byl seznámen s obsahem Podmínek a dalších dokumentů, na které Podmínky odkazují, a tudíž se neuplatní ustanovení § 1799 a § 1800 Občanského zákoníku o smlouvách uzavíraných adhezním způsobem.

V Praze dne **30 -12- 2022**

V Hradci Králové dne..... **27 -12- 2022**

za Linde Gas a.s.

Bc. Petr Štolcar

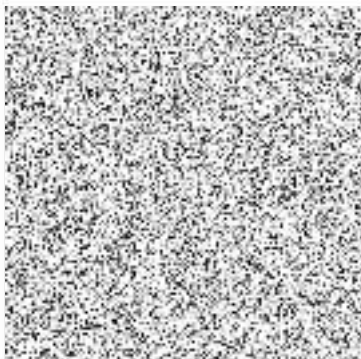

za zákazníka

ředitel: plk. Ing. David Bouř

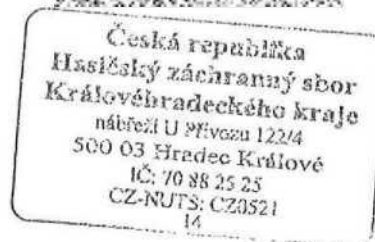

VŠEOBECNÉ OBCHODNÍ PODMÍNKY LINDE PRO PRODEJ PLYNŮ A NÁJEM DISTRIBUČNÍCH PROSTŘEDKŮ

(dále jen „Podmínky“)

1. ZÁKLADNÍ USTANOVENÍ

Tyto Podmínky jsou integrální součástí každé smlouvy, na základě které se Linde zavazuje dodávat zákazníkovi technický, medicínský či speciální plyn v jakémkoliv skupenství v Distribučním prostředku nebo do Zásobovacího zařízení (dále jen „Plyn“) a/nebo mu pronajmout Distribuční prostředek či Technické zařízení Linde.

Jednotlivé smlouvy vznikají akceptací nabídky Linde zákazníkem, a to prostřednictvím smlouvy, objednávky zákazníka potvrzených ze strany Linde, a/nebo pouhým převzetím Distribučního prostředku Linde zákazníkem (dále jen „Smlouva“). Strany jsou povinny své identifikační a kontaktní údaje při uzavření Smlouvy uvádět správně a pravdivě a bez zbytečného odkladu informovat druhou Stranu o změně těchto údajů. Smlouva se řídí českým právem; spory ze Smlouvy budou rozhodovat věcně příslušné české soudy místně příslušné dle sídla Linde.

Právní úkony směřující ke změně či ukončení Smlouvy vyžadují písemnou formu, která však není dodržena při elektronické formě komunikace, elektronická forma písemnosti však postačuje pro změny cen ze strany Linde. Změnu cen Plynů, dalších produktů či nájemného Linde oznámí zákazníkovi min. 15 dní předem prostřednictvím zejm. e-mailu, dopisu a/nebo zveřejněním nového ceníku v Prodejních místech Linde. Pokud zákazník písemně odmítne změnu cen do 30 dnů, nově ceny se na zákazníka neuplatní, Linde však bude mít právo vypovědět Smlouvu s tříměsíční výpovědní dobou. Pokud změna cen probíhá dle vzorce sjednaného ve Smlouvě, pak se výše uvedené neuplatní a ceny upravěné dle vzorce nabývají účinnosti dnem určeným v oznámení zákazníkovi.

Linde může plnit své smluvní závazky prostřednictvím třetích osob, zejména „Partnerů Linde“, tj. osob které Linde zmocnila k prodeji zboží, služeb a Distribučních prostředků s Plynem a jejich převozu křod zákazníkovi a/nebo „Prodejních míst Linde“, což jsou prodejny provozované ze strany Linde nebo Partnerů Linde.

2. DODÁVKY PLYNŮ V DISTRIBUČNÍCH PROSTŘEDKÍCH

„Distribučním prostředkem“ se rozumí přenosná tlaková nádoba či zařízení k zásobování Plynem v podobě Lahví, Palet, Pevných svazků lahví, Kontejnerů a Trajlerů. „Lahví“ se rozumí kovová tlaková nádoba pro přepravu Plynů do 90 l vodního objemu. „Paletou“ se rozumí přepravní zařízení, uzpůsobené pro přepravu jednotlivých Lahví. „Pevným svazkem lahví“ se rozumí několik vzájemně propojených Lahví na společném přepravním základě. „Kontejnerem“ se rozumí mobilní nádoba pro přepravu Plynů o objemu větším než 90 l vodního objemu. „Trajlerem“ se rozumí silniční vůz přepravující Pevné svazky lahví, které jsou navzájem propojeny.

Objednávka zákazníka musí obsahovat alespoň druh Plynů, jeho množství a požadovaný termín a místo dodání a musí být doručena v dostatečném předstihu před požadovaným termínem dodání. Pokud místo dodání nebylo ve Smlouvě sjednáno pak platí, že místem dodání Plynů je Prodejní místo Linde. Pokud nebyl dohodnut termín dodání, bude dopravu Distribučního prostředku k zákazníkovi provádět Partner Linde, přičemž doručí Plyn v Lahvích, Paletách, Pevných svazcích lahví či Kontejnerech do dvou pracovních dnů a Plyn v Trajlerech do tří pracovních dnů. Nepřevezme-li zákazník Distribuční prostředek s Plynem ve sjednaném termínu, splní Linde svou povinnost tím, že zákazníkovi umožní převzít si Distribuční prostředek s Plynem v Prodejním místě Linde. Jestliže si zákazník či jím určený dopravce vyzvedává Distribuční prostředek v Prodejním místě Linde, pak zákazník odpovídá za bezpečnou nakládku, převoz a vykládku Distribučního prostředku a je povinen dodržovat předpisy týkající se přepravy Plynů, zvláště pravidla bezpečnosti práce a provozní pravidla včetně ČSN 078304. Při převzetí Distribučního prostředku (či jiného produktu Linde) je zástupce zákazníka povinen se prokázat zákaznickou kartou Linde, na které je uvedeno číslo zákazníka. U Plynů podléhajících spotřební dani (např. LPG) je zákazník povinen sdělit Linde účel jeho použití.

3. DODÁVKY PLYNŮ DO TECHNICKÝCH ZAŘÍZENÍ

Zákazníci, kteří odebírají od Linde Plyn ve větších objemech si od Linde mohou pronajmout „Technická zařízení“, které slouží pro skladování či distribuci Plynů u zákazníka. Technická zařízení, které Linde na základě samostatné Smlouvy pronajímá zákazníkovi, se nestává součástí nemovitosti, na které je postaveno, i když je s ní pevně spojeno.

„Zásobovacím zařízením“ se rozumí typ Technického zařízení skládající se zpravidla ze zásobníku, odpařovače, směšovací stanice, plyních potrubí a armatur, do kterého Linde dodává zpravidla kapalné Plyn. Pokud si zákazník objedná u Linde službu dálkového sledování, Linde bude dodávat Plyn do Zásobovacího zařízení průběžně tak, aby měl zákazník v Zásobovacím zařízení dostatečnou zásobu Plynů, s přihlednutím k jeho obvyklé spotřebě. V případě služby dálkového sledování je zákazník povinen provádět kontrolu stavu manometru ukazujícího stav naplnění Zásobovacího zařízení, zapisovat stavy manometru do provozního deníku a oznámí Linde nenadávň pokles naplnění či její pokles pod 15% kapacity Zásobovacího zařízení. V ostatních případech dodává Linde Plyn do Zásobovacího zařízení na základě dílčích objednávek zákazníka, kdy každá objednávka specifikuje jednu dodávku Plynů. Objednávka musí obsahovat alespoň druh Plynů, jeho množství, požadovaný termín a místo dodání a je třeba ji zaslat Linde nejméně tři pracovní dny před požadovaným dnem dodání. U LPG zajistí Linde dodávku do 15 dnů od potvrzení objednávky.

Dodané množství Plynů se určí dle kalibrovaného průtokoměru namontovaného na silniční cisterně, pokud není ve Smlouvě sjednáno jinak. Zákazník zajišťuje bezplatně vhodný a bezpečný přístup Linde k Zásobovacímu zařízení 24 hod. denně a umožní Linde užívat příjezdovou cestu k Zásobovacímu zařízení pro vozidla do 48 tun. Zákazník se zavazuje umožnit Linde řádně a včasné plnění Zásobovacího zařízení Plynem, zejména udržovat Zásobovací zařízení v řádném a provozuschopném stavu, bez vnitřních nečistot, a nepředné Hlásit Linde skutečnosti, které mohou mít vliv na plnění závazků Linde ze Smlouvy. Pokud Linde nemůže provést dodávku Plynů do Zásobovacího zařízení kvůli nesoučinnosti zákazníka, může vyúčtovat zákazníkovi neúspěšnou jízdu a náklady na uskladnění Plynů až do okamžiku jeho dodání.

Zákazník je povinen v případě plánovaného přerušení odběrů Plynů ze Zásobovacího zařízení z důvodu krátkodobé odstávky zařízení zákazníka spotřebovávajícího Plyn nebo v případě plánovaného zvýšení spotřeby o více než 30 % oproti předchozí průměrné denní spotřebě, takovouto skutečností Linde písemně sdělit, nejpozději 24 hodin předem s uvedením důvodu a doby trvání takové situace.

4. PRONÁJEM DISTRIBUČNÍCH PROSTŘEDKŮ

Nájemní vztah mezi Linde a zákazníkem vzniká podpisem Smlouvy, dodacího či přepravního listu k Distribučnímu prostředku zákazníkem či jeho zástupcem.

Za užívání Distribučních prostředků Linde je zákazník povinen platit denní nájemné, které bude účtováno ze strany Linde při převzetí Distribučního prostředku a/nebo nejméně jednou měsíčně. U dlouhodobého nájmu Distribučního prostředku je nájemné za celou dobu nájmu vyúčtováno ihned po uzavření Smlouvy. U Distribučních prostředků Linde, které má zákazník v držení déle než tři měsíce bez obdrží (tzn. výměny prázdných za plné), je Linde oprávněna účtovat zákazníkovi dodatkové nájemné. Výše denního nájemného a dodatkového nájemného se řídí dle ceníku Linde zveřejněného v Prodejních místech Linde. Linde je oprávněna sázky nájemného upravovat i v průběhu nájemního vztahu, a to doručením oznámení o zvýšení nájemného zákazníkovi, a to alespoň 15 dní před jeho účinností. Linde je oprávněna požadovat po zákazníkovi neúročenou kauci až do výše pořizovací ceny Distribučního prostředku. Linde vrátí kauci zákazníkovi po předání Distribučního prostředku a kaucovní listu Prodejnímu místu Linde, přičemž je oprávněna započíst si proti kauci své pohledávky za zákazníkem, zejména náklady na odstraňování škod na Distribučním prostředku vč. vnitřního znečištění.

Distribuční prostředky zákazník vrací na své náklady v Prodejním místě Linde v jeho prodejní době; při vrácení nevzniká zákazníkovi nárok na úhradu za Plyn obsažený ve vráceném Distribučním prostředku ani na vrácení nevyčerpaného nájemného. Zadržovací právo na pronajaté Distribuční prostředky se po dobu trvání Smlouvy vylučuje. Zákazník odpovídá Linde za zcizení, ztrátu, poškození, zničení nebo včasné nevrácení Distribučního prostředku, jeho příslušenství či číselného kódu a jiných označení na něm umístěných. Přenechání Distribučních prostředků třetí osobě není dovoleno. Distribuční prostředky Linde se mohou používat pouze pro Plyn dodaný Linde. Zákazník se zavazuje použít své pracovníky o správné manipulaci s Distribučními prostředky. Správnost výpisu z konta pronajatých Distribučních prostředků, který je součástí vyúčtování nájemného, musí být zákazníkem bez prodlí přezkoumán. Námítky jsou možné do 30 dnů po obdržení vyúčtování nájemného, jinak se má za to, že vyúčtování vč. výpisu z konta bylo zákazníkem uznáno za správné a počet Distribučních prostředků zde uvedených je podkladem pro vyúčtování nájemného v následujícím účtovacím období.

5. DISTRIBUČNÍ PROSTŘEDKY ZÁKAZNÍKŮ

V případě dohody bude Linde plnit Plynem i Distribuční prostředky zákazníků, které jsou svým označením odlišitelné od Distribučních prostředků Linde. Zákazník souhlasí s tím, že součástí plnění Linde bude i přezkoušení Distribučního prostředku podle platných předpisů před jeho naplněním, a zavazuje se uhradit Linde cenu tohoto přezkoušení.

6. CENY A PLATEBNÍ PODMÍNKY

Pokud není cena Plynů či ostatních plnění uvedena ve Smlouvě, řídí se dle aktuálního ceníku Linde, který je k dispozici v Prodejních místech Linde. Pokud dojde k zavedení nové daně, poplatku či obecné povinnosti (daň na skleněkové plyny aj.) nebo dojde ke změně daně či poplatku (mýto, recyklační poplatek, environmentalní či infrastrukturalní poplatek aj.), v jehož důsledku dojde ke zvýšení ceny Plynů nebo nákladů Linde na výrobu či distribuci Plynů, je Linde oprávněna promítnout toto zvýšení do ceny dodávaných Plynů, jakož i dalších plnění. Při nedostatku Plynů způsobeného zejm. poruchami či odstávkami výrobních zdrojů, je Linde oprávněna snížit smlouvené množství dodávek nebo aplikovat měsíční či týdenní limit dodávek Plynů odvozený od smlouveného množství s tím, že pokud zákazník odbere Plyn nad určený limit, je Linde oprávněna vyúčtovat mu poplatek určený Linde pro tuto situaci. Společně s cenou dodaného Plynů je Linde oprávněna zákazníkovi účtovat poplatky dle platného ceníku Linde zveřejněného v Prodejních místech Linde, zejména poplatek ADR, silniční a energetický poplatek za každý Distribuční prostředek a dodávku kapalných Plynů do Zásobovacího zařízení, sezónní příplatek za kapalnou CO₂ a/nebo poplatek za příslušný atest.

Je-li tak stanoveno Smlouvou či právními předpisy, bude Linde vystavovat zákazníkovi po dodání produktu (Plyn, zboží, služba) vyúčtování s náležitostí daňového dokladu, které obsahuje cenu produktů, poplatky a jiné částky, na které má Linde nárok (např. nájemné za Distribuční prostředky či smluvní pokuty). Splatnost daňových dokladů je čtrnáct dnů od data vystavení, není-li na daňovém dokladu uvedena lhůta delší. Má se za to, že daňový doklad je doručený do dvou dnů od odeslání. Případné námítky proti ceně vyúčtované ze strany Linde je zákazník oprávněn vznést pouze do 30 dnů od doručení vyúčtování. Sdělením své e-mailové adresy zákazník uděluje Linde právo zaslat zákazníkovi faktury v elektronické podobě e-mailem. V případě prodlíení zákazníka se zaplacením splatné platby vyúčtované mu ze strany Linde, je Linde oprávněna požadovat smluvní pokutu ve výši 0,03 % z dlužné částky za každý den prodlíení a dále náhradu způsobené škody. U zákazníkovi, který Linde neprokáže spolehlivě svou platební schopnost nebo platební morálku, může Linde požadovat zůhovou platbu s tím, že tuto zůhovou platbu je Linde oprávněna vyúčtovat proti svým pohledávkám za zákazníkem. Až do úplného uhrazení kupní ceny produktu ze strany zákazníka zůstává dodaný produkt ve vlastnictví Linde.

7. ODPOVĚDNOST ZA VADY A ŠKODY

Linde zaručuje, že Plyn vyhovuje specifikaci v příslušném datovém listu, popř. atestu, avšak neposkytuje žádnou záruku vhodnosti Plynů pro určitý účel. Pokud Linde přenechá (prodá) zákazníkovi použitý Distribuční prostředek nebo Technické zařízení, pak Linde neodpovídá za jeho vady a škody jím způsobené. Jestliže je ve Smlouvě na dodávku Plynů v Distribučních prostředcích smlouvené množství Plynů určeno v "m", pak se vztahuje na stav Plynů při 15 °C a tlaku 0,1 MPa. Pokud je Plyn dodaný zákazníkovi vadný nebo neodpovídá množství dodaného Plynů, má zákazník právo uplatnit reklamaci, která se řídí reklamčním řádem Linde, který je k dispozici na webových stránkách Linde. Pro reklamaci kvality Plynů nesmí být spotřebováno více než 50 % naplnění, a to z důvodu možného provedení řádných kontrolních analýz. Distribuční prostředky s vadným Plynem nesmí být dále používány a po nápadném označení musí být vráceny Prodejnímu místu Linde. V případě opožděných dodávek nebo výpadku v dodávkách Plynů může zákazník, pokud Linde nespĺní dodávku v dodatečně lhůtě po výzvě zákazníka, odstoupit od Smlouvy.

V případě, že je zákazník spotřebitelem, je subjektem příslušným pro mimosoudní řešení sporů zákazníka s Linde Česká obchodní inspekce, bližší informace na www.coi.cz. Je-li zákazník v prodlíení s úhradou jakékoli platby vyúčtované mu ze strany Linde, je Linde oprávněna zastavit dodávky Plynů, další nájem Distribučních prostředků či prodej jiných produktů (zboží, služeb) zákazníkovi, a to až do úplného zaplacení dlužné částky. Při zcizení, poškození, nebo nevrácení Distribučního prostředku je zákazník povinen uhradit Linde smluvní pokutu za každou: 1) štev 4.000 Kč, za každou Paletu 5.000 Kč, za každý Pevný svazek 80.000 Kč a za každý Kontejner či Trajler 100.000 Kč, a vedle toho je Linde oprávněna požadovat po zákazníkovi způsobenou škodu.

Pokud v souvislosti s plněním Smlouvy vznikne jedné smluvní straně povinnost nahradit újmu druhé smluvní straně, která nebude způsobena úmyslně, z hrubé nedbalosti či na přirozených právech člověka, pak si smluvní strany navzájem odpovídají za újmu pouze v podobě přímé škody s tím, že nepřímé, následné škody či úšly zisk jsou vyloučeny. Celková újma vzniklá ze všech dílčích škodných událostí v průběhu trvání Smlouvy je omezena na dvacet milionů Kč a celková újma vzniklá z jedné škodné události je omezena na částku deset milionů Kč. Právo na náhradu újmy a vydání bezdůvodného obohacení se promlčuje v třileté promlčecí době, která běží od okamžiku vzniku škody.

Všechny případy vyšší moci, tj. mimořádné překážky vzniklé nezávisle na vůli smluvní strany, jakož i provozní, dopravní a energetické stávky, poruchy a vřtky či poruchy a vřtky výrobních zdrojů, osvozují smluvní stranu, které brání v plnění její smluvní povinnosti, od odpovědnosti za splnění smluvní povinnosti (vč. zpoždění) po dobu a v rozsahu účinnosti těchto událostí. To platí také tehdy, když uvedené události nastanou u subdodavatelů smluvních stran. Události vyšší moci nemá vliv na povinnost hradit nájemné za pronajaté Technické zařízení, Distribuční prostředek či ceny za Plyn.

8. ZPRACOVÁNÍ OSOBNÍCH ÚDAJŮ

Každá z smluvních stran se zavazuje informovat všechny své zástupce a jiné fyzické osoby, jejichž osobní údaje zpřístupňuje druhé smluvní straně (dále jen "Subjekty údajů"), o zpracování jejich osobních údajů ze strany druhé smluvní strany, a to v rozsahu vyžadovaném čl. 13 čl. 14 obecného nařízení o ochraně osobních údajů EU/2016/679 („GDPR“). Informace o tom, jak Linde zpracovává osobní údaje svých zákazníků, resp. zástupců zákazníků, jsou uvedeny na webových stránkách na <https://www.linde-gas.cz/cs/footer/dataprotection>.

9. ZMĚNY PODMÍNEK

Tyto Podmínky jsou účinné od 1.1.2021 a jsou k dispozici v Prodejních místech Linde a na webových stránkách <https://www.linde-gas.cz/cs/footer/legalnotice.html>. Linde je oprávněna změnit či doplnit tyto Podmínky, je však povinen seznámit zákazníka s novým zněním Podmínek alespoň 15 dní předem, například jejich vyvěšením na webových stránkách Linde či zasláním nového znění Podmínek e-mailem, na dodacím listu či na fakture. Jestliže zákazník nově znění Podmínek do 30 dnů písemně odmítne, nově znění se u něj neuplatní.



POVĚŘENÍ

Společnost Linde Gas a.s., se sídlem U Technoplynu 1324, 198 00 Praha 9 - Kyje, IČO: 00011754, zapsaná v obchodním rejstříku vedeným Městským soudem v Praze oddíl B, vložka 411, zastoupená prokuristy Ing. Markem Peterkou, MBA a Markem Pecákem, MBA (dále jen „Společnost“)

pověřuje zaměstnance společnosti Linde Gas a.s.

Jméno Příjmení: Pavel Řehák
Pracovní pozice: obchodní zástupce
Datum narození: [redacted]
Trvalý pobyt: [redacted]
(dále jen „Pověřенец“)

aby Společnost zastupoval při všech právních jednáních souvisejících s prodejem či pronájmem produktů Společnosti, zejména jednal se stávajícími či potenciálními zákazníky Společnosti, počávek nabídky na dodávky produktů Společnosti, uzavíral za Společnost smlouvy na dodávku technických, speciálních či medicínských plynů nebo nĕjemní smlouvy na pronájem lahvi a jiných distribučních prostředků a nájem velkokapacitních zásobníků a jiných technických zařízení (dále jen společně „Smlouvy“), měnil tyto Smlouvy, dohlížel či ukončoval Smlouvy (dohodou, výpovědí či odstoupením), činil další úkony s výše uvedenými souvisejícím, zejména komunikoval se zákazníky, podával návrhy, uzavíral smlouvy či vzdával se nároků.

Společnost dále pověřuje Pověřence, aby zastupoval Společnost jako uchazeče/dodavatele ve výběrových řízeních (RFI, RFP) a zadávacích řízeních dle zákona 134/2016 Sb., o zadávání veřejných zakázek, (společně jen „Výběrová řízení“) zejména podepisoval za Společnost žádosti o účast, čestná prohlášení, vlastní nabídky do Výběrových řízení, a všechny další dokumenty, u kterých zadavatel Výběrového řízení požaduje podpis osobami oprávněnými jednat za Společnost, jako součástí nabídky Společnosti včetně podpisu Smlouvy; účastnit se všech jednání, otevírání obálek s nabídkami a dalších jednání organizovaných zadavatelem, předkládat dodatečné dotazy a požadovat odpovědi a vysvětlení od zadavatele Výběrového řízení.

Pověřenec je oprávněn podepisovat Smlouvy a úkony směřující k jejich změně či ukončení, nabídky do Výběrových řízení a jiné podobné dokumenty, které za první rok jejich plnění představují závazek Společnosti do pěti milionů Kč tak, že spolu s Pověřencem je spolupodepiše vedoucí útvaru Společnosti „Prodejní centrum (VZB)“, Inhouse Sales Manager (VI), vedoucí zákaznického centra, obchodní ředitel či generální ředitel Společnosti.

Toto pověření v plném rozsahu nahrazuje a ruší všechna předchozí pověření a plně moci se stejným předmětem. Platnost pověření je vázána na pracovní poměr Pověřence u Společnosti.

Praha, dne 01.01.2022

Za Linde Gas a.s.
Marek Pecák, MBA
Digitálně podepsal
Marek Pecák, MBA
Datum: 2022.02.24
14:30:17 +01'00'

Marek Pecák, MBA, prokurista

Za Linde Gas a.s.
Ing. Marek Peterka, MBA
Digitálně podepsal ing
Marek Peterka, MBA
Datum: 2022.02.24
13:32:37 +01'00'

Ing. Marek Peterka, MBA, prokurista

Pověření v plném rozsahu přijímám:

Pavel Řehák
Digitálně podepsal
Pavel Řehák
Datum: 2022.02.28
08:54:57 +01'00'

Pavel Řehák
obchodní zástupce



P O V Ě Ř E N Í

Společnost Linde Gas a.s., se sídlem U Technoplynu 1324, 198 00 Praha 9 – Kyje, IČO: 00011754, zapsaná v obchodním rejstříku vedeném Městským soudem v Praze oddíl B, vložka 411, zastoupená prokuristou Ing. Markem Peterkou, MBA a Markem Pecákem, MBA (dále jen „Společnost“)

pověřuje zaměstnance společnosti Linde Gas a.s.

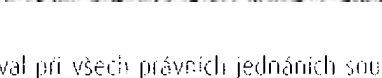
Jméno Příjmení: Petr Štolcar
Pracovní pozice: HC Senior manager
Datum narození: 
Trvalý pobyt: 
(dále jen „Pověřenec“)

aby Společnost zastupoval při všech právních jednáních souvisejících s prodejem či pronájmem produktů Společnosti, zejména jednal se stávajícími či potenciálními zákazníky Společnosti, podával nabídky na dodávky produktů Společnosti, uzavíral za Společnost smlouvy na dodávku technických, speciálních či lékařských plynů nebo nájemní smlouvy na pronájem lahví a jiných distribučních prostředků a nájem velkokapacitních zásobníků a jiných technických zařízení (dále jen společně „Smlouvy“), měnil tyto Smlouvy, doplňoval či ukončoval Smlouvy (dohoda, výpověď či odstoupením), činil další úkony s výše uvedeným souvisejícími, zejména komunikoval se zákazníky, podával návrhy, uzavíral smíry či vzdával se nároků.

Společnost dále pověřuje Pověřence, aby zastupoval Společnost jako uchazeče/dodavatele ve výběrových řízení (RFI, RFP) a zadávacích řízení dle zákona 134/2016 Sb., o zadávání veřejných zakázek, (společně jen „Výběrová řízení“) zejména podepisoval za Společnost žádosti o účast, čestná prohlášení, vlastní nabídky do Výběrových řízení, a všechny další dokumenty, u kterých zadavatel Výběrového řízení požaduje podpis osobami oprávněnými jednat za Společnost, jako součástí nabídky Společnosti včetně podpisu Smlouvy; účastnit se všech jednání, otevírání obálek s nabídkami a dalších jednání organizovaných zadavatelem, předkládal dodatečné dotazy a požadovat odpovědi a vysvětlení od zadavatele Výběrového řízení.

Pověřenec je oprávněn podepisovat Smlouvy a úkony směřující k jejich změně či ukončení, nabídky do Výběrových řízení a jiné podobné dokumenty, které za první rok jejich plnění představují závazek Společnosti do deseti milionů Kč tak, že spolu s Pověřencem je spolupodepisuje vedoucí útvaru Společnosti „Prodejní centrum (V7B)“, vedoucí zákaznického centra, obchodní ředitel či generální ředitel Společnosti.

Toto pověření v plném rozsahu nahrazuje a ruší všechna předchozí pověření a plně mocí se stejným předmětem. Platnost pověření je vázána na pracovní poměr Pověřence u Společnosti.

Praha, dne 01.01.2022

Za Linde Gas a.s.

Marek
Pecák,
MBA

Digitálně podepsal
Marek Pecák, MBA
Datum: 2022.02.24
14:29:49 +01'00'

.....
Marek Pecák, MBA, prokurista

Za Linde Gas a.s.

ing Marek
Peterka, MBA

Digitálně podepsal ing
Marek Peterka, MBA
Datum: 2022.02.24
13:33:10 +01'00'

.....
Ing. Marek Peterka, MBA, prokurista

Pověření v plném rozsahu přijímám:

Petr
Štolcar

Digitálně podepsal
Petr Štolcar
Datum: 2022.02.28
08:28:14 +01'00'

.....
Petr Štolcar
HC Senior manager

