

Dílní smlouva (objednávka tiskových služeb) dle rámcové dohody č.j. MV- 66454-95/VZ-2022

uzavřené s dodavatelem RICOH Czech Republic s.r.o., Jihlavská 1558/21, 140 00, Praha 4, IČO: 48117820; ID datové schránky: kydsbry

Číslo jednací objednatele: HSKL-1284/2023-ÚE

a) Identifikace objednatele:

Objednatel: Česká republika – Hasičský záchranný sbor Středočeského kraje
 Sídlo: Jana Palacha 1970, 272 01 Kladno
 IČO: 70885371
 DIČ: není plátcem
 Bankovní spojení: Česká národní banka Praha, číslo účtu: [REDACTED]
 Zastoupená: brig. gen. Ing. Miloslavem Svatošem, ředitelem HZS Středočeského kraje
 Kontaktní osoba za objednávku: mjr. Mgr. Roman Angelis
 Email, tel: [REDACTED]
 Kontaktní osoba za IT objednatele: [REDACTED]
 Email, tel: [REDACTED]
 Kontaktní osoba za fakturaci: [REDACTED]
 Email, tel: [REDACTED]

b) Specifikace objednávky:

Objednávka na nové stroje s obměnou na jedné lokalitě.

c) Rozsah/množství objednaných služeb

Doba poskytování tiskových služeb v měsících činí:

70

uvedte celé číslo

Tisková/multifunkční zařízení:

Označení dle RS	Typ zařízení	Počet identifikačních terminálů	Počet zařízení	Cena za měsíční pronájem zařízení	Stránek čb	Cena za stránku	Stránek bar	Cena za stránku	Cena celkem v Kč bez DPH	Cena celkem v Kč s DPH
TA4Č	HP LJ E40040dn	nelze objednat		105,000 Kč	400	0,190 Kč	x	x	- Kč	- Kč
TA4B	HP CLJ E55040dn	nelze objednat		167,000 Kč	200	0,190 Kč	200	1,100 Kč	- Kč	- Kč
MFZA4B	HP CLJ MFP E57540dn	12	12	387,000 Kč	700	0,150 Kč	300	0,720 Kč	594 720,000 Kč	719 611,20 Kč
MFZA3B	Ricoh IM C2500	6	6	689,000 Kč	2 000	0,150 Kč	1 000	0,690 Kč	705 180,000 Kč	853 267,80 Kč
MFZA3BF	Ricoh IM C2500			1 297,000 Kč	3 000	0,150 Kč	2 000	0,690 Kč	- Kč	- Kč
CELKEM za tiskové služby		18	18		X	X	X	X	1 299 900,000 Kč	1 572 879,00 Kč

Stránky budou fakturovány na základě skutečně realizovaných a dle podmínek Rámcové dohody s rozdělením na černobílé a barevné stránky.

Tiskový systém:

Popis	Počet monitorovaných zařízení s terminálem	Počet monitorovaných zařízení bez terminálu	Počet zařízení mimo monitoring (USB)
Tiskový systém MyQ	18		

Pro implementaci tiskového systému MyQ zajistí Objednatel potřebnou součinnost a infrastrukturu.

Systém ServiceDesk:

Popis	Počet zařízení s on-line dohledem	Počet zařízení bez on-line dohledu
Servisní dohled	18	

Pro implementaci on-line dohledu (MyQ nebo @Remote) Objednatel zajistí potřebnou součinnost.

Ostatní služby:

Popis	jednotka	počet	cena za jednotku	CELKEM Kč bez DPH	CELKEM Kč s DPH
Školení pracovníků	člověkohodina		500,000 Kč	- Kč	- Kč
Činnost pracovníka SW podpory	člověkohodina		500,000 Kč	- Kč	- Kč
Nadlimitní inst/deinst zařízení A4	ks		2 000,000 Kč	- Kč	- Kč
Nadlimitní inst/deinst zařízení A3	ks		3 000,000 Kč	- Kč	- Kč
CELKEM za Ostatní služby				- Kč	- Kč

CELKEM za celou objednávku bez DPH	1 299 900,00 Kč
CELKEM za celou objednávku včetně DPH	1 572 879,00 Kč

a) Místo plnění

Místa plnění nově dodávaných strojů, včetně kontaktních osob a telefonického spojení, jsou uvedena v příloze č.1.

b) Místo stažení

V případě, že nově objednané stroje nahrazují stroje, u nichž končí pronájem dle předchozích objednávek z Rámcové dohody, je nutné v příloze č. 2 doplnit údaje o těchto stahovaných strojích.

c) Podmínky plnění

Podmínky plnění a lhůty jsou podrobně uvedeny v RD.

d) Náhrada za stroje, u nichž skončil pronájem
 ANO

Za objednatele:

podepsáno elektronicky

Za dodavatele:

podepsáno elektronicky

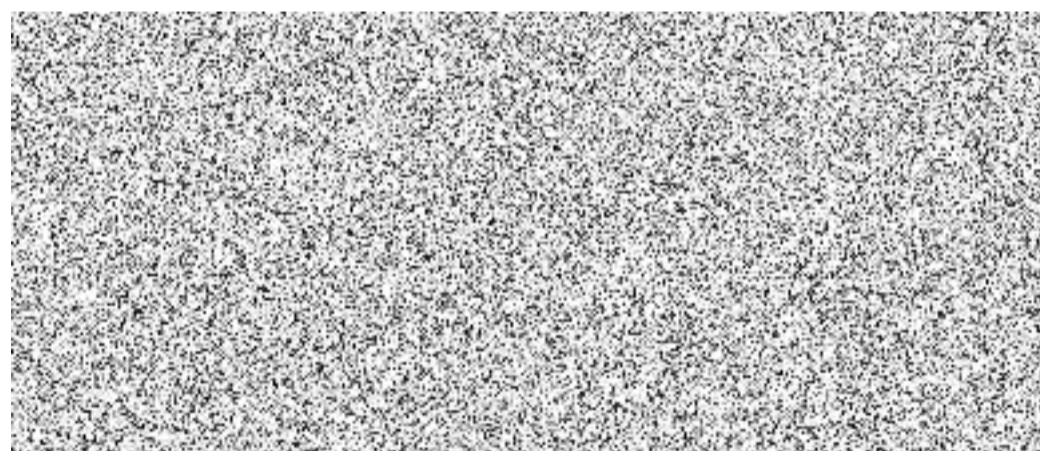

Místa instalací nových strojů u objednatele

P. č. stroje	Označení dle RS	Objednatel	Útvar	Ulice + čp
1	MFZA4B	Ceská republika – Hasičský záchranný sbor Středočeského kraje	Krajské ředitelství	Jana Palacha 1970
2	MFZA3B	Ceská republika – Hasičský záchranný sbor Středočeského kraje	Krajské ředitelství	Jana Palacha 1970
3	MFZA4B	Ceská republika – Hasičský záchranný sbor Středočeského kraje	Krajské ředitelství	Jana Palacha 1970
4	MFZA3B	Ceská republika – Hasičský záchranný sbor Středočeského kraje	Krajské ředitelství	Jana Palacha 1970
5	MFZA4B	Ceská republika – Hasičský záchranný sbor Středočeského kraje	Krajské ředitelství	Jana Palacha 1970
6	MFZA4B	Ceská republika – Hasičský záchranný sbor Středočeského kraje	Krajské ředitelství	Jana Palacha 1970
7	MFZA4B	Ceská republika – Hasičský záchranný sbor Středočeského kraje	Krajské ředitelství	Jana Palacha 1970
8	MFZA3B	Ceská republika – Hasičský záchranný sbor Středočeského kraje	Krajské ředitelství	Jana Palacha 1970
9	MFZA4B	Ceská republika – Hasičský záchranný sbor Středočeského kraje	Krajské ředitelství	Jana Palacha 1970
10	MFZA4B	Ceská republika – Hasičský záchranný sbor Středočeského kraje	Krajské ředitelství	Jana Palacha 1970
11	MFZA4B	Ceská republika – Hasičský záchranný sbor Středočeského kraje	Krajské ředitelství	Jana Palacha 1970
12	MFZA4B	Ceská republika – Hasičský záchranný sbor Středočeského kraje	Krajské ředitelství	Jana Palacha 1970
13	MFZA3B	Ceská republika – Hasičský záchranný sbor Středočeského kraje	Krajské ředitelství	Jana Palacha 1970
14	MFZA3B	Ceská republika – Hasičský záchranný sbor Středočeského kraje	Krajské ředitelství	Jana Palacha 1970
15	MFZA4B	Ceská republika – Hasičský záchranný sbor Středočeského kraje	Krajské ředitelství	Jana Palacha 1970
16	MFZA4B	Ceská republika – Hasičský záchranný sbor Středočeského kraje	Krajské ředitelství	Jana Palacha 1970
17	MFZA4B	Ceská republika – Hasičský záchranný sbor Středočeského kraje	Krajské ředitelství	Jana Palacha 1970
18	MFZA3B	Ceská republika – Hasičský záchranný sbor Středočeského kraje	Krajské ředitelství	Jana Palacha 1970

Doplňo					
Město	PSČ	Umístění/ kancelář	Přízemí / č. patra	Výtah ano/ne	Kontakt převzetí stroje
Kladno	272 01	Chodba Jednatelna	přízemí	ne	
Kladno	272 01	Chodba odd. KŘ	2	ne	
Kladno	272 01	Chodba odd. ÚE	2	ne	
Kladno	272 01	Chodba odd. ÚE	2	ne	
Kladno	272 01	SPD	přízemí	ne	
Kladno	272 01	Chodba odd. Právní	1	ne	
Kladno	272 01	Chodba odd. Strojní	1	ne	
Kladno	272 01	KOPIS	1	ne	
Kladno	272 01	kancelář PaM C305	2	ne	
Kladno	272 01	kancelář VČ B223	1	ne	
Kladno	272 01	kancelář PER C302	2	ne	
Kladno	272 01	kancelář PaM C306	2	ne	
Kladno	272 01	Chodba IZS (B300)	2	ne	
Kladno	272 01	Recepce	přízemí	ne	
Kladno	272 01	Náměstek IZS	2	ne	
Kladno	272 01	Chodba	přízemí	ne	
Kladno	272 01	Ředitel kanceláře	2	ne	
Kladno	272 01	Chodba	1	ne	

Tel. správce	IT pracovník	Tel. IT	Email IT
[REDACTED]	[REDACTED]	[REDACTED]	[REDACTED]
[REDACTED]		[REDACTED]	[REDACTED]
[REDACTED]		[REDACTED]	[REDACTED]
[REDACTED]		[REDACTED]	[REDACTED]
[REDACTED]		[REDACTED]	[REDACTED]
[REDACTED]		[REDACTED]	[REDACTED]
[REDACTED]		[REDACTED]	[REDACTED]
[REDACTED]		[REDACTED]	[REDACTED]
[REDACTED]		[REDACTED]	[REDACTED]
[REDACTED]		[REDACTED]	[REDACTED]
[REDACTED]		[REDACTED]	[REDACTED]
[REDACTED]		[REDACTED]	[REDACTED]
[REDACTED]		[REDACTED]	[REDACTED]
[REDACTED]		[REDACTED]	[REDACTED]
[REDACTED]		[REDACTED]	[REDACTED]
[REDACTED]		[REDACTED]	[REDACTED]
[REDACTED]		[REDACTED]	[REDACTED]

Místa deinstalací končících strojů u objednatele

P. č. stroje	Objednatel	Útvar	Ulice + čp
1	Česká republika – Hasičský záchranný sbor Středočeského kraje	Krajské ředitelství	Jana Palacha 1970
2	Česká republika – Hasičský záchranný sbor Středočeského kraje	Krajské ředitelství	Jana Palacha 1970
3	Česká republika – Hasičský záchranný sbor Středočeského kraje	Krajské ředitelství	Jana Palacha 1970
4	Česká republika – Hasičský záchranný sbor Středočeského kraje	Krajské ředitelství	Jana Palacha 1970
5	Česká republika – Hasičský záchranný sbor Středočeského kraje	Krajské ředitelství	Jana Palacha 1970
6	Česká republika – Hasičský záchranný sbor Středočeského kraje	Krajské ředitelství	Jana Palacha 1970
7	Česká republika – Hasičský záchranný sbor Středočeského kraje	Krajské ředitelství	Jana Palacha 1970
8	Česká republika – Hasičský záchranný sbor Středočeského kraje	Krajské ředitelství	Jana Palacha 1970
9	Česká republika – Hasičský záchranný sbor Středočeského kraje	Krajské ředitelství	Jana Palacha 1970
10	Česká republika – Hasičský záchranný sbor Středočeského kraje	Krajské ředitelství	Jana Palacha 1970
11	Česká republika – Hasičský záchranný sbor Středočeského kraje	Krajské ředitelství	Jana Palacha 1970
12	Česká republika – Hasičský záchranný sbor Středočeského kraje	Krajské ředitelství	Jana Palacha 1970
13	Česká republika – Hasičský záchranný sbor Středočeského kraje	Krajské ředitelství	Jana Palacha 1970
14	Česká republika – Hasičský záchranný sbor Středočeského kraje	Krajské ředitelství	Jana Palacha 1970
15	Česká republika – Hasičský záchranný sbor Středočeského kraje	Krajské ředitelství	Jana Palacha 1970
16	Česká republika – Hasičský záchranný sbor Středočeského kraje	Krajské ředitelství	Jana Palacha 1970
17	Česká republika – Hasičský záchranný sbor Středočeského kraje	Krajské ředitelství	Jana Palacha 1970
18	Česká republika – Hasičský záchranný sbor Středočeského kraje	Krajské ředitelství	Jana Palacha 1970

Internal

Doplňí objednatel				
Město	PSČ	Název stroje	Výrobní číslo stroje	Poznámka
Kladno	272 01	Ricoh MP C307		
Kladno	272 01	Ricoh MP C2504ex		
Kladno	272 01	Ricoh MP C307		
Kladno	272 01	Ricoh MP C2504ex		
Kladno	272 01	Ricoh MP C307		
Kladno	272 01	Ricoh MP C307		
Kladno	272 01	Ricoh MP C307		
Kladno	272 01	Ricoh MP C2504ex		
Kladno	272 01	KYOCERA M3145idn		
Kladno	272 01	KYOCERA M3145idn		
Kladno	272 01	KYOCERA M3145idn		
Kladno	272 01	KYOCERA M3145idn		
Kladno	272 01	RICOH IM C2500		
Kladno	272 01	Ricoh MP C2504ex		
Kladno	272 01	HP MFP M578dn		
Kladno	272 01	HP MFP M578dn		
Kladno	272 01	HP MFP M578dn		
Kladno	272 01	RICOH IM C2500		

Internal

Umístění (upřesnění, kancelář, číslo dveří atp.)	Přízemí / č. patra	Výtah ano/ne	Kontaktní pracovník/uživatel (převzetí stroje)	Tel. kontaktní pracovník/uživatel (převzetí stroje)	Model
Chodba Jednatelna	přízemí	ne			
Chodba odd. KŘ	2	ne			
Chodba odd. ÚE	2	ne			
Chodba odd. ÚE	2	ne			
SPD	přízemí	ne			
Chodba odd. Právní	1	ne			
Chodba odd. Strojní	1	ne			
KOPIS	1	ne			
kancelář PaM C305	2	ne			
kancelář VČ B223	1	ne			
kancelář PER C302	2	ne			
kancelář PaM C306	2	ne			
Chodba IZS (B300)	2	ne			
Recepce	přízemí	ne			
Náměstek IZS	2	ne			
Chodba	přízemí	ne			
Ředitel kanceláře	2	ne			
Chodba	1	ne			

Internal

Internal

Internal

