

Ujištění podnikatelů a právnických osob ProfiPlán číslo 4881693748

Pojistitel

Generali Česká pojišťovna a.s., Spálená 75/16, Nové Město  Praha 1, IČO: 452 72 956, DIČ: CZ699001273, je zapsaná v obchodním rejstříku vedeném Městským soudem v Praze, spis. zn. B 1464, člen skupiny Generali, zapsaná v italském registru pojišťovacích skupin, vedeném IVASS, pod číslem 026 (dále jen „pojišťovna“)

Pojišťovací zprostředkovatel

Samostatný zprostředkovatel (SZ)

titul, jméno, příjmení, titul za jménem / obchodní firma

IČO

Generali Česká Distribuce a.s.

44795084

adresa sídla - ulice, číslo popisné

obec - část obce

PSČ

Na Pankráci 1658/121

Praha 4

Vázaný zástupce (VZ)

titul, jméno, příjmení, titul za jménem / obchodní firma

IČO

46906011

adresa sídla - ulice, číslo popisné

obec - část obce

PSČ

e-mail

telefon

Pojistník

obchodní firma

IČO

Dětský domov se školou, základní škola a školní jídelna, Bystřice pod Hostýnem, Havlíčkova 547, dále jen Dětský domov se školou, základní škola a školní jídelna

63458896

zapsán

v Akreditace ministerstva školství, tělovýchovy a mládeže rejstříku MŠ Praha

adresa sídla - ulice, číslo popisné

obec - část obce

PSČ

Havlíčková 547

Bystřice pod Hostýnem

korespondenční adresa - ulice, číslo popisné

obec - část obce

PSČ

Havlíčková 547

Bystřice p.Host. 1

plátce DPH

NE

e-mail

Pojištění je shodný s pojistníkem, pokud není dále u jednotlivých pojištění uvedeno jinak.

Doba pojištění

počátek pojištění





00:00 hod. 17.12.2022

Pojištění se sjednává na dobu neurčitou.

TC99407103015

OE04758183481

Přehled pojištění

pořadové číslo	Název pojištění	Datum účinnosti	Pojistné*
1		17.12.2022	
2		17.12.2022	

* Pojistné po zaokrouhlení, slevách / přírůzích dle Vyúčtování pojistného.

Celkové roční pojistné

38 985 Kč

Pojistník se zavazuje ponechat tuto pojistnou smlouvu v platnosti minimálně 5 let a za to je mu poskytnuta sleva na pojistném ve výši 15,00 %. Pokud pojistník svými úkony nebo porušením povinností způsobí zánik pojistné smlouvy dříve než 16.12.2027, zavazuje se uhradit částku odpovídající výši poskytnuté slevy za dobu trvání pojištění od 17.12.2022.

Není-li dále ujednáno jinak, ujednává se, že pokud pojistná částka předmětu pojištění v době pojistné události není nižší o více jak 15 procent než jeho pojistná hodnota, pojistovna pro tento předmět neuplatní podpojištění ve smyslu § 2854 zákona č. 89/2012 Sb., není-li dále ujednáno jinak.

Vyluka z pojištění týkající se nakažlivých nemocí

Ujednává se, že pro Živelní pojištění, Pojištění odcizení movitých věcí se Všeobecné pojistné podmínky pro pojištění majetku a odpovědnosti VPPMO-P-02/2020, A, Společná ustanovení, článek 3 Obecné vyluky z pojištění doplňují o následující vyluku:

Pojištění se nevztahuje na jakékoliv škody, újmy a finanční ztráty vzniklé z příčiny nebo v souvislosti:

- s nakažlivou nemocí nebo se skutečnou či domnělou hrozbou či strachem z ní, nebo
- s nakažlivou nemocí a s tím spojený zásah státní či úřední moci, zejména co do nařízení zavřít provozy a provozovny z důvodu omezení nebo zastavení šíření takové nakažlivé nemoci, nebo
- kombinaci výše uvedeného.

Za nakažlivou nemoc se pro tyto účely považuje jakákoli nemoc, která se může přenášet jakoukoli látkou nebo činností z organismu na organismus, kde:

- látka nebo činnosti zahrnují mimo jiné viry, bakterie, parazity, nebo jiný organismus nebo jeho variaci, žívu i nežívu;
- přímý i nepřímý způsob přenosu zahrnuje mimo jiné přenos vzduchem, tělními tekutinami, přenos přes různé povrchy nebo předměty, přenos pevným, kapalným nebo plynným skupenstvím nebo přenos mezi organismy;
- nemoc, látka nebo činnosti mohou způsobit škodu na zdraví nebo ohrožení lidského zdraví a lidského bíaaha, nebo mohou způsobit či vyvolat škodu, poškození nebo znehodnocení majetku, nebo ztrátu jeho obchodovatelnosti, prodejnosti, či ztrátu jeho užití.

1. ŽIVELNÍ POJIŠTĚNÍ

Kód prodáv.

Pojištění Živelní se řídí Všeobecnými pojistnými podmínkami pro pojištění majetku a odpovědnosti VPPMO-P-02/2020 (dále jen VPPMO-P), Doplnkovými pojistnými podmínkami pro pojištění staveb DPPSP-P-02/2020 (dále jen DPPSP-P), Doplnkovými pojistnými podmínkami pro pojištění movitých věcí DPPMP-P-02/2020 (dále jen DPPMP-P) a ujednáními této pojistné smlouvy.

1. 1. Odpovědi pojistníka na dotazy pojistovny

- Bylo některé z pojišťovaných míst pojištění postiženo povodní nebo záplavou více než 1x v posledních 10 letech?
- Jsou pojišťované stavby v provozuschopném stavu ve smyslu pojistných podmínek?
Pokud NE, uveďte, o kterou položku se jedná.
- Jsou pojišťované stavby provozovány v souladu s obecně platnými předpisy ve smyslu pojistných podmínek?
Pokud NE, popište využití stavby.
- Je některá z pojišťovaných budov v rekonstrukci nebo ve výstavbě?
Pokud ANO, uveďte popis budovy.
- Je některý z předmětů pojištění či jeho součástí poškozen?
Pokud ANO, uveďte popis věci.
- Jsou pojišťované věci pojištěny jiným pojištěním?
Pokud ANO, uveďte popis věci a pojistovnu.



1. 2. Předmět pojištění, pojistné částky

Pojištění pod jednotlivými položkami (Pol. č.) se sjednává pro pojistná nebezpečí uvedená v tabulce níže.

Pokud je u příslušné položky uvedeno pojištění prvního rizika, je částka ve sloupci "Pojistná částka / Limit 1. rizika" limitem plnění prvního rizika.

Pojištění staveb

Pol. č.	Specifikace předmětu pojištění	Počet NP *)	Pojistná částka / Limit 1. rizika
N01	Ubytovací pavilon		
N02	Víceúčelové sportoviště: 3 oválné běžecké dráhy v délce 160 m s 60 m rovinkou s umělým povrchem PR-PLASTIK, asfaltové hřiště s mantinely (kovová konstrukce a dřevo), síť kolem hřiště, dvě střídačky, dvě tretné lavice zastřešené Lexanem.		
N03	Venkovní bazén		
N04	Budova dětského domova zděná		
N05	Budova školy včetně tělocvičny		
N06	Budova školní dílny		
N07	Přečerpávací stanice splaškových vod		
N08	Nafukovací hala s textilním opláštěním		

*) NP = nadzemní podlaží

Pojištění movitých věcí

Pol. č.	Specifikace předmětu pojištění	Pojistná částka / Limit 1. rizika
M01	Hmotné movité věci a jejich soubory, kromě zásob a věcí uvedených v článku 4 DPPMP-P.	

1. 3. Pojistná nebezpečí, limity a sublimity plnění, spoluúčasti

Ujednává se, že dále jsou sjednány limity maximálního ročního plnění (MRP) pro jednotlivá pojistná nebezpečí nebo skupiny pojistných nebezpečí sjednaných tímto pojištěním.

Pojištěná pojistná nebezpečí	Spoluúčast *)	Pojistná částka FLEXA / Limit MRP	Pojistné
Požár, výbuch, přímý úder blesku, pád letadla, aerodynamický třesk, kouř (FLEXA)			
Vichřice, krupobíjí			
Sesouvání půdy, zřícení skal nebo zemin, sesouvání nebo zřícení sněhových lavin, pád stromů, stožárů nebo jiných předmětů, tíha sněhu nebo námrazy			
Voda vytékající z vodovodních zařízení, zamrzání vody ve vodovodním potrubí			
Povodeň, záplava	10%, min.		
Vandalismus pro budovy a jiné stavby			
Sprejství (znečištění)			
Atmosférické srážky			
Přepětí			

*) Je-li sjednána spoluúčast v %, rozumí se tím procenta z pojistného plnění

Pojištění specifických předmětů

Pol. č.	Specifikace předmětu pojištění	Spoluúčast *)	Limit 1. rizika	Pojistné
N95	Pojištění skel budov – Skleněné výplně (zasklení) stavebních součástí budov, v rozsahu oddílu B. DPPSP-P, včetně nalepených folií, nápisů a nalepených čidel poplachového zabezpečovacího a tísňového systému (PZTS) na těchto sklech a dále soubor markýz, světelných reklam a nápisů			
N96	Pojištění strojních zařízení budov – strojní zařízení, která slouží výhradně k provozu budovy (zařízení pro vytápění, bezpečnost, vzduchotechnická zařízení, čerpadla zabudovaná na přívodních a odváděcích potrubí, výtahy, pohony dveří a vrat) v rozsahu oddílu C. DPPSP-P			

*) Je-li sjednána spoluúčast v %, rozumí se tím procenta z pojistného plnění

1. 4. Pojistné

Roční pojistné celkem

Obchodní sleva 30,00 % a Sleva za dlouhodobost 15,00 %, tj.

Roční pojistné po slevě a zaokrouhlení



1. 5. Místo pojištění

Poř. č.	Pol. č.	Místo pojištění
1	N01, M01, N02, N03, N04, N05, N06, N07, N08, N95, N96	Bystřice pod Hostýnem, Havlíčkova 547 

1. 6. Zvláštní ujednání

1. 6. 1. Ujednání o pojištění skel budov

Ujednává se, že pojištění skel budov se vztahuje pouze na místa pojištění, na kterých jsou pojištěny budovy nebo náklady na opravu nebo znovupoištění poškozených nebo zničených stavebních součástí.

1. 6. 2. Ujednání o ochraně před bleskem

Ujednává se, že, ochrana před bleskem pro stavby nebo zařízení pojištěné touto pojistnou smlouvou musí splňovat právní a normativní předpisy platné na území České republiky.

1. 6. 3. Textilní opláštění nebo zastřešení

Ujednává se, že v případě pojistné události a opláštění nebo zastřešení, které bylo v době pojistné události starší 6 let od data jeho výroby, poskytne pojišťovna pojistné plnění za toto opláštění nebo zastřešení v časové ceně.

2. POJIŠTĚNÍ ODCIZENÍ MOVITÝCH VĚCÍ

Kód produktu

Pojištění odcizení se řídí Všeobecnými pojistnými podmínkami pro pojištění majetku a odpovědnosti VPPMO-P-02/2020 (dále jen VPPMO-P) a Doplňujícími pojistnými podmínkami pro pojištění movitých věcí DPPMP-P-02/2020 (dále jen DPPMP-P) a ujednáními této pojistné smlouvy.

2. 1. Odpovědi pojistníka na dotazy pojišťovny

- Je některá z pojišťovaných movitých věcí či jejich součástí poškozena?
Pokud ANO, uveďte popis věci a pojišťovnu.
- Jsou pojišťované věci pojištěny jiným pojištěním?
Pokud ANO, uveďte popis věci a pojišťovnu.

2. 2. Předmět pojištění, pojistné částky

Pojištění pod jednotlivými položkami (pol. č.) se sjednává pro pojistná nebezpečí uvedená v tabulce níže.

Pokud je u příslušné položky uvedeno pojištění prvního rizika, je částka ve sloupci "Pojistná částka / Limit v Kč" limitem plnění prvního rizika.

Pol. č.	Specifikace předmětu pojištění	Pojistná částka / Limit v Kč
K01	Soubor osobních počítačů, tiskáren, faxů a telefonních přístrojů. Pojištění se sjednává jako pojištění prvního rizika.	

2. 3. Pojistná nebezpečí, limity a sublimity plnění

Ujednává se, že dále jsou sjednány limity maximálního ročního plnění (MRP) pro jednotlivá pojistná nebezpečí nebo skupiny pojistných nebezpečí sjednaných tímto pojištěním.

Pojištěná pojistná nebezpečí	Spoluúčast	Limit MRP	Pojistné
Odcizení			
Vandalismus			

Pojistné

Roční pojistné celkem

Obchodní sleva 30,00 % a Sleva za dlouhodobost 15,00 %, tj.

Roční pojistné po slevě a zaokrouhlení

2. 5. Místo pojištění

Poř. č.	pol. č.	Místo pojištění
1	K01	Bystřice pod Hostýnem, Havlíčkova 547

Společná a závěrečná ustanovení

- Pojistník prohlašuje, že je seznámen a souhlasí se zmocněním a zproštěním mlčenlivosti dle příslušných všeobecných pojistných podmínek. Na základě zmocnění uděluje pojistník souhlasy uvedené v tomto odstavci rovněž jménem všech pojištěných.
- Pojistník prohlašuje, že byl informován o zpracování jím sdělených osobních údajů a že podrobnosti týkající se osobních údajů jsou dostupné na www.generaliceska.cz/ochrana-osobnich-udaju a dále na obchodních místech pojišťovny. Pojistník se zavazuje, že v tomto rozsahu informuje i pojištěné. Dále se zavazuje, že pojišťovně bezodkladně oznámí případné změny osobních údajů.
- Odpovědi pojistníka na dotazy pojišťovny a údaje jím uvedené u tohoto pojištění se považují za odpovědi na otázky týkající se podstatných skutečností rozhodných pro ohodnocení rizika. Pojistník uzavřením této pojistné smlouvy potvrzuje jejich úplnost a pravdivost.
- Pojistník uzavřením této pojistné smlouvy potvrzuje, že:
 - pojišťovně/pojišťovacímu zprostředkovateli před uzavřením této pojistné smlouvy sdělil všechny své pojistné cíle, potřeby a požadavky, tyto byly řádně a úplně zaznamenány a žádné další nemá,
 - pojištění odpovídá jeho pojistným požadavkům a jeho pojistnému zájmu a zároveň prohlašuje, že mu byly pojistitelem/pojišťovacím zprostředkovatelem úplně, asně, srozumitelně a výstižně zodpovězeny všechny jeho dotazy ke sjednávanému pojištění,
 - jsou všechny jeho uvedené odpovědi na písemné dotazy pravdivé a úplné, současně potvrzuje, že v případě, kdy odpovědi nenapsal vlastnoručně, ověřil jejich správnost a tyto odpovědi jsou pravdivé a úplné,
 - bude plnit povinnosti uvedené v pojistné smlouvě a v pojistných podmínkách a je si vědom, že v případě porušení ho mohou postihnout nepříznivé následky (např. zánik pojištění, snížení nebo odmítnutí pojistného plnění).
- Pojistník bere na vědomí, že byla-li pojistná smlouva uzavřena formou obchodu na dálku, má právo bez udání důvodu odstoupit od pojistné smlouvy ve lhůtě čtrnácti dnů ode dne jejího uzavření nebo ode dne, kdy mu byly sděleny pojistné podmínky, pokud k tomuto sdělení dojde na jeho žádost po uzavření smlouvy. V těchto případech vrátí pojišťovna pojistníkovi bez zbytečného odkladu, nejpozději však do třiceti dnů ode dne, kdy se odstoupení stane účinným, zaplacené pojistné; přitom má právo odečíst si, co již z pojištění plnila. Bylo-li však pojistné plnění vyplaceno ve výši přesahující výši zaplaceného pojistného, vrátí pojistník, popřípadě pojištěný, pojišťovně částku zaplaceného pojistného plnění, která přesahuje zaplacené pojistné.
- Pojistník bere na vědomí, že se může s případnou stížností obrátit přímo na pojišťovnu, může využít adresu pro doručování Generali Česká pojišťovna a.s., P. O. BOX 305, 659 05 Brno nebo elektronickou schránku stiznosti@generaliceska.cz. Nedohodne-li se pojistník s pojišťovnou jinak, stížnosti se vyřizují písemnou formou. V případě, že není pojistník spokojen s vyřízením stížnosti, s vyřízením nesouhlasí nebo neobdržel reakci na svoji stížnost, může se obrátit na kancelář ombudsmana Generali České pojišťovny a.s. Se stížností se lze také obrátit na Českou národní banku, Na Příkopě 28, 115 03 Praha 1 (www.cnb.cz).
- Pojistník nebo některý z pojištěných nespĺňuje v souvislosti s pojistným odvětvím uvedeným v části B bodu 3, 8, 9, 10, 13 nebo 16 přílohy č. 1 k zákonu č. 277/2009 Sb., o pojištnictví, ve znění pozdějších předpisů, minimálně 2 ze 3 níže uvedených limitů:
 - čistý obrát min. 12 800 000 EUR (cca 320 000 000 Kč),
 - úhm rozvahy min. 6 200 000 EUR (cca 155 000 000 Kč),
 - průměrný roční stav zaměstnanců min. 250.

Společná a závěrečná ustanovení

Dokumenty k pojistné smlouvě

Předmluvní dokumenty:

- Informace o pojišťovacím zprostředkovateli
- Informační dokument o pojistném produktu
- Předmluvní informace
- Záznam z jednání

Pojistník prohlašuje, že se s obsahem všech těchto dokumentů řádně seznámil a je srozuměn s tím, že poskytnutí důležité informace o povaze uzavíraného pojištění a řadu upozornění na významná ustanovení pojistných podmínek.

Dokumenty, které jsou nedílnou součástí pojistné smlouvy

Nedílnou součástí pojistné smlouvy jsou následující dokumenty:

- VPPMO-P-02/2020
- DPPMP-P-02/2020, DPPSP-P-02/2020
- Sazebník administrativních poplatků

Pojistník prohlašuje, že se s obsahem uvedených dokumentů, tvořících nedílnou součást pojistné smlouvy, řádně seznámil a je srozuměn s tím, že se smluvní vztah řídí rovněž těmito dokumenty, z nichž pro strany vyplývají práva a povinnosti (dokumenty mají stejnou právní závaznost, jako je závaznost pojistné smlouvy). Jako pojištník dále seznámí pojištěné s obsahem této pojistné smlouvy včetně uvedených pojistných podmínek.

Dále pojištník potvrzuje, že mu výše uvedené dokumenty, tj. předmluvní dokumenty a dokumenty, které jsou nedílnou součástí pojistné smlouvy, byly poskytnuty v dostatečném předstihu před uzavřením pojistné smlouvy způsobem, který si zvolil.

Souhlas s elektronickou komunikací při jednání o uzavření pojistné smlouvy

Chcete dostávat informace raději e-mailem?

ANO

NE, souhlas neuděluji.

Tato volba se týká všech pojištníkem sjednaných smluv, i do budoucna. Je jí možné kdykoliv změnit.

Souhlas s elektronickou komunikací během trvání pojištění

Chcete dostávat informace raději e-mailem?

ANO

NE, souhlas neuděluji.

Tato volba se týká všech pojištníkem sjednaných smluv, i do budoucna. Je jí možné kdykoliv změnit.

Tato pojistná smlouva může být měněna, doplňována nebo upřesňována pouze oboustranně odsouhlasenými písemnými dodatky.

Tato pojistná smlouva je vyhotovena ve 2 stejnopisech, z nichž jeden obdrží pojištník, jeden pojišťovna.

Smluvní strany prohlašují, že si pojistnou smlouvu před jejím podpisem přečetly, že byla uzavřena po vzájemném projednání podle jejich vůle, určitě a srozumitelně, že nebyla uzavřena v tísní ani za jinak jednostranně nevýhodných podmínek.

datum uzavření pojistné smlouvy

místo

Dětský domov se školou, základní škola a školní jídelna

Osoba zastupující pojištníka



uzavření této

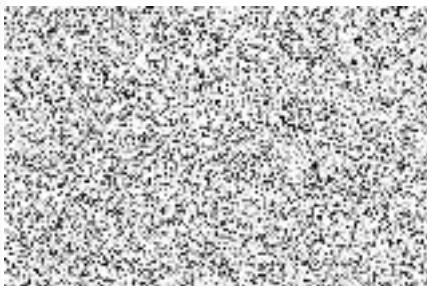

Generali Česká pojišťovna a.s., Spálená 75/16, Nové Město, Praha 1, IČO: 452 72 956, DIČ: CZ699001273, je zapsaná v obchodním rejstříku vedeném Městským soudem v Praze, spis. zn. B 1464, člen skupiny Generali, zapsané v italském registru pojišťovacích skupin, vedeném IVASS, pod číslem 026

POJISTKA

Pojištění majetku a odpovědnosti podnikatele a právnických osob **ProfiPlán** potvrzení o uzavření pojistné smlouvy č. 4881693748

 **Pojistník**

Název	Dětský domov se školou, základní škola a školní jídelna
Adresa	Havlíčková 547, Bystřice pod Hostýnem, 
Stát	ČESKÁ REPUBLIKA
IČO	63458896

Živelní pojištění

Pojistná událost

Pojistnou událostí je škoda nebo jiná skutečnost uvedená v pojistné smlouvě či pojistných podmínkách, se kterou je spojena povinnost pojistitele poskytnout pojistné plnění.

Pojistná nebezpečí

Pojistným nebezpečím jsou skutečnosti a události vymezené v pojistné smlouvě jako možná příčina vzniku pojistné události.

Oprávněnou osobou z tohoto pojištění je pojistník.

Podmínky, rozsah pojištění a pojistných nebezpečí stanoví pojistná smlouva, Všeobecné pojistné podmínky pro pojištění majetku a odpovědnosti VPPMO-P-02/2020 a Doplnkové pojistné podmínky pro pojištění movitých věcí DPPSP-P-02/2020 a Doplnkové pojistné podmínky pro pojištění staveb DPPMP-P-02/2020.

Pojištění odcizení movitých věcí

Pojistná událost

Pojistnou událostí je škoda nebo jiná skutečnost uvedená v pojistné smlouvě či pojistných podmínkách, se kterou je spojena povinnost pojistitele poskytnout pojistné plnění.

Pojistná nebezpečí

Pojistným nebezpečím jsou skutečnosti a události vymezené v pojistné smlouvě jako možná příčina vzniku pojistné události.

Oprávněnou osobou z tohoto pojištění je pojistník.

Podmínky, rozsah pojištění a pojistných nebezpečí stanoví pojistná smlouva, Všeobecné pojistné podmínky pro pojištění majetku a odpovědnosti VPPMO-P-02/2020 Doplnkové pojistné podmínky pro pojištění movitých věcí DPPMP-P-02/2020.

Počátek a doba pojištění

Sjednané pojištění je účinné od 0:00 hod dne 17. 12. 2022.

Pojištění se sjednává na dobu neurčitou.