

ZAKÁZKOVÉ ČÍSLO KONSIT a.s. 23 603 01

Změnový list č. 10

Helikální výztuž

Stavba (Název dle SoD)	ZŠ T. G. Masaryka - navýšení kapacity o dvě třídy (vila Pamela)
Objekt	Ruzyňská 26/253, Praha 6 – Ruzyně
Zpracoval	[REDAKCE]

Odůvodnění, popis a technické řešení změn

V průběhu rekonstrukce objektu v návaznosti na masivní statické úpravy došlo k dalším trhlinám na nosném zdivu. Po konzultaci se statikem a TDS budou dodatečné praskliny opraveny sešitím helikální výztuží tak, jak uvádí PD u stávajících trhlin.

Podpisem Změnového listu zástupcem objednatele ve věcech technických je vydán pokyn k realizaci prací pouze za předpokladu, že se nejedná o práce, kterými dojde k navýšení ceny za zhotovení díla nebo prodloužení doby provádění díla nebo uzlového bodu. Zhotovitel si je vědom skutečnosti, že veškeré práce směřující k navýšení ceny díla nebo prodloužení doby realizace podléhají souhlasu RMČ Praha 6 a zahájení realizace prací v rozsahu tohoto změnového listu je možné pouze při dodržení veškerých ustanovení SOD vč. Dodatků.

Vliv na dopracování PD (ANO/NE, kdo dopracuje, v jaké podrobnosti atp.)	NE
Dopad do smluvní ceny	Vícepráce 53.150,11 Kč bez DPH Méněpráce 0 Kč bez DPH Celkem 53.150,11 Kč bez DPH
Dopad do smluvních termínů (Vliv na harmonogram, termíny mřížek, konečný termín)	Dopad na termíny stavby NE Komentář:
Přílohy (sopis prací, zakres prací, fotodokumentace, zaměření...)	1. Změnový rozpočet (vícepráce) 3 strany 2. Výkres dodatečného vyztužení trhlin ve zdivu 1 strana

Schválil za zhotovitele	[REDAKCE]	Dne 14. 1. 2023	Podpis	[REDAKCE]
Schválil za TDS	[REDAKCE]	Dne 14. 1. 2023	Podpis	[REDAKCE]
Schválil za GP	[REDAKCE]	Dne 17. 1. 23	Podpis	[REDAKCE]
Schválil za objednatele	[REDAKCE]	Dne 17. 1. 2023	Podpis	[REDAKCE]



KRYCÍ LIST SOUPLISU PRACÍ

Stavba:

ZŠ TG Masaryka - ZL

Objekt:

ZL10 - Helikální výztuž OK

KSO:

Místo:

CC-CZ:

Datum:

8. 8. 2022

Zadavatel:

IČ:

DIČ:

Zhotovitel:

IČ:

DIČ:

Projektant:

IČ:

DIČ:

Zpracovatel:

IČ:

DIČ:

Poznámka:

Cena bez DPH

53 150,11

	Základ daně	Sazba daně	Výše daně
DPH základní	53 150,11	21,00%	11 161,52
DPH snížená	0,00	15,00%	0,00

Cena s DPH

v CZK

64 311,63

Projektant

Zpracovatel

Datum a podpis:

Razítko

Datum a podpis:

Razítko

Objednavatel

Zhotovitel

Datum a podpis:

Razítko

Datum a podpis:

Razítko

REKAPITULACE ČLENĚNÍ SOUPISU PRACÍ

Stavba:

ZŠ TG Masaryka - ZL

Objekt:

ZL10 - Helikální výztuž OK

Místo:

Datum: 8. 8. 2022

Zadavatel:

Projektant:

Zhotovitel:

Zpracovatel:

Kód dílu - Popis

Cena celkem [CZK]

Náklady ze soupisu prací

53 150,11

D1 -

9.0 - Sanační opatření

VRN3 - Zařízení staveniště

SOUPIS PRACÍ

Stavba:

ZŠ TG Masaryka - ZL

Objekt:

ZL10 - Helikální výztuž OK

Místo:

Datum: 8. 8. 2022

Zadavatel:

Projektant:

Zhotovitel:

Zpracovatel:

PČ	Typ	Kód	Popis	MJ	Množství	J.cena [CZK]	Cena celkem [CZK]
----	-----	-----	-------	----	----------	--------------	-------------------

Náklady soupisu celkem

53 150,11

D D1

53 150,11

D 9.0

Sanační opatření

91	K	901901	FASÁDA - HELIKÁLNÍ VÝZTUŽ ŠROUBOVICOVÉHO TVARU - prům 8 mm - D+M vč všech systémových detailů - (podrobný popis - výk č D.1.2.3.6. - SANAČNÍ OPATŘENÍ)	m	57,700		
	W		Skutečně provedené množství				
	W		1,5+1,5+2,6+2,6+1+1+1,25+1,25+1,25+1,1+1,1+1,9+1+2,5+2,5+3,7+3,7+1,2+1,1+1,2+1,2+1,2+1,2+1,2+1,2+1,2+1,2		48,200		
	W		1+1+1,2+3,7+1,2+1,2+1,1+1,3+1+2,7+1+1+1+1+3+3+1,1+1,1+1+2,5+2,5+3,2+3,2+2,8+3,8+3,8+1,1+1,1+1,1+1,1+1,1+1,1+1+1+1,2+3,7+1+1+1,2		68,100		
	W		+1,2+1,2+1,2+1,2+1,1+1,1+1,1+3,5+3,5+3,5+3,5+1+1,2+1,2+1,2+1+1+3,8+3,8+3,8+3,8+3,8+3,8+3,2+3,2+1,1+1,1+1,1+1,1+3,8+3,8+3,7+3+3		84,300		
	W		Původní rozpočet				
	W		-142,9			-142,900	
	W		Součet			57,700	
0	K	R	Sádrové terče pro sledování trhlin	ks	16,000		
0	K	HZS4232	Hodinová zúčtovací sazba technik odborný	hod	4,000		
	D	VRN3	Zařízení staveniště				
8	K	030001000	Zařízení staveniště	%	7,000		

Poznámka k položce:

Poznámka k položce: V rámci ZS jsou obsaženy veškeré činnosti a opatření nezbytné pro zajištění stavby - Náklady na stavební buňky - Skládky na staveništi - Náklady na provoz a údržbu vybavení staveniště - Připojení staveniště na inženýrské sítě - Zabezpečení staveniště - Staveništní mechanizace - Energie pro zařízení staveniště - Informační tabule na staveništi - Zrušení zařízení staveniště - Rozebrání, bourání a odvoz zařízení staveniště

P

VÝKRES DODATEČNÉHO VYZTUŽENÍ TRHLIN VE ZDIVU

ZÁPADNÍ POHLED:
M1:100

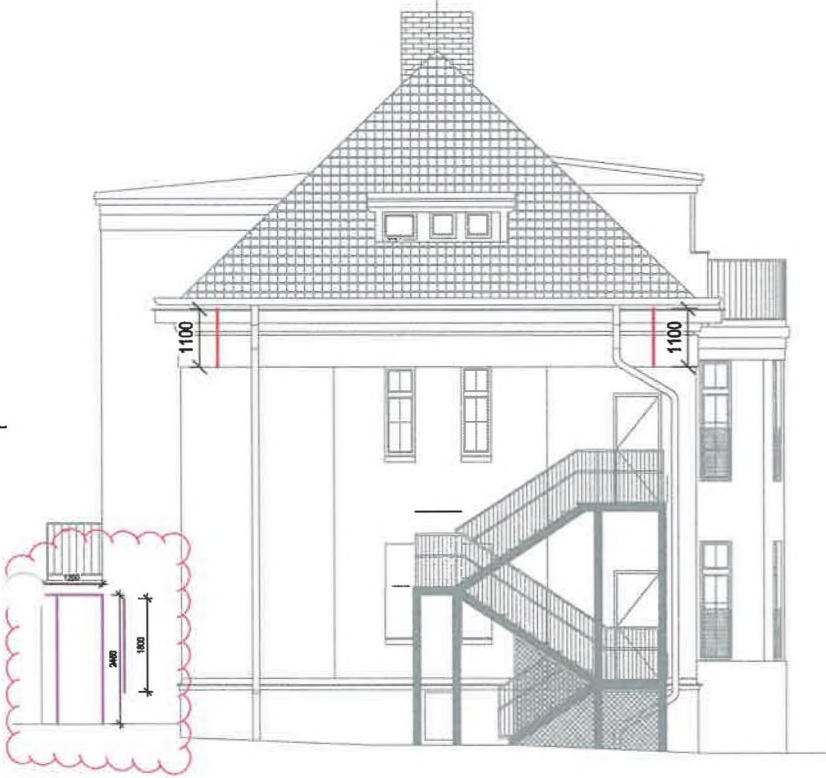

SEVERNÍ POHLED:
M1:100

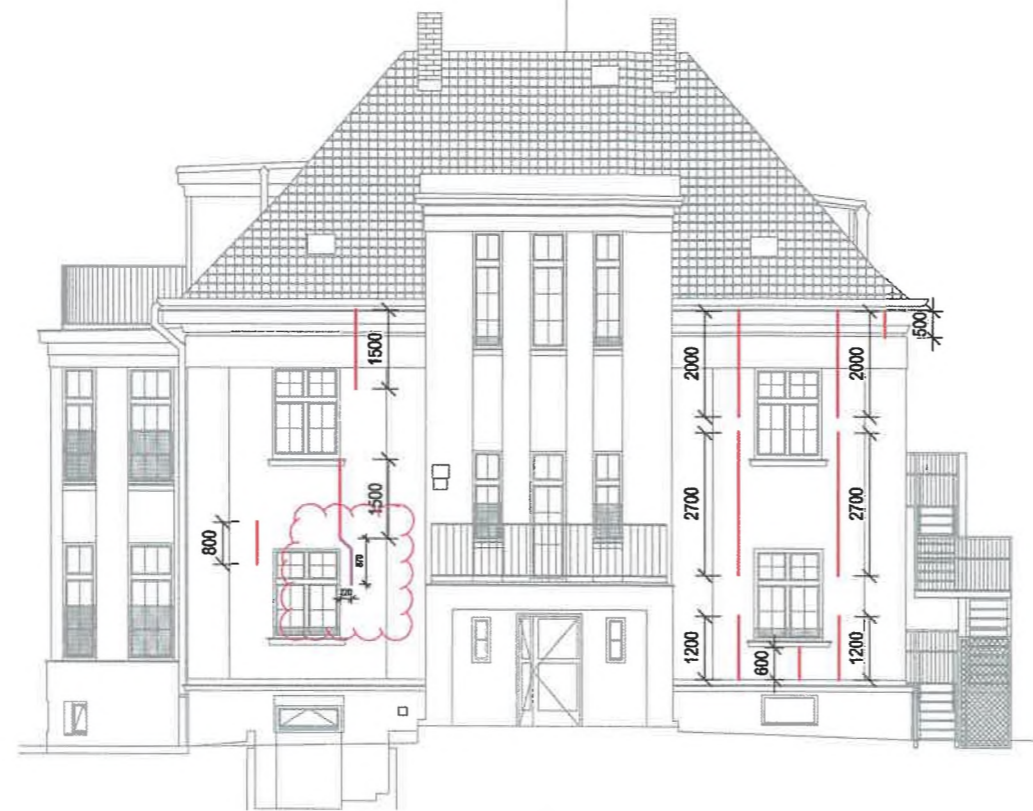

VÝCHODNÍ POHLED:
M1:100

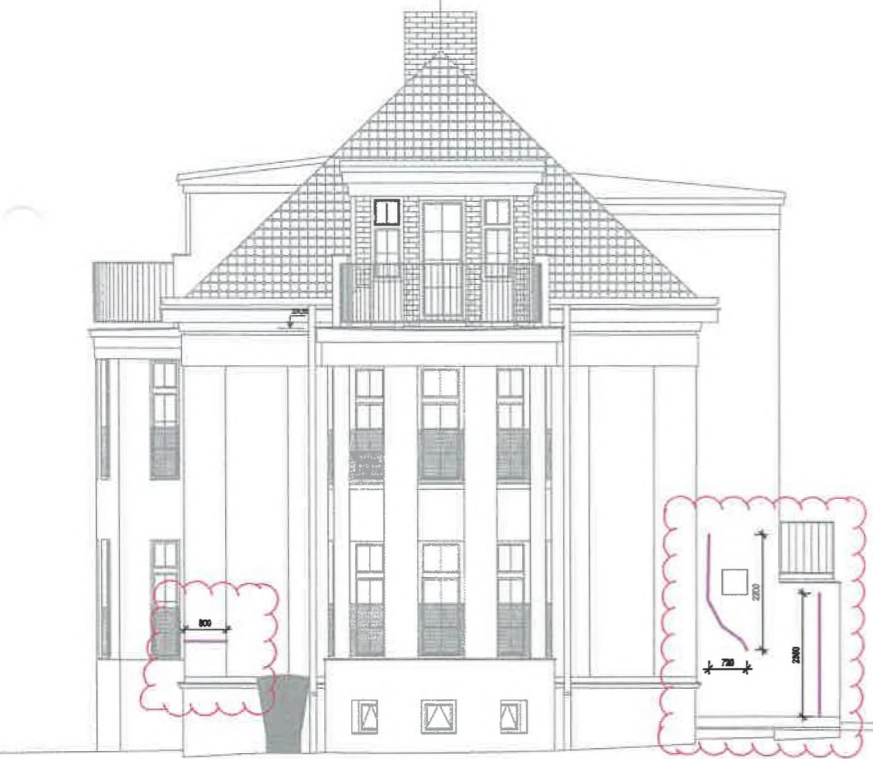

JIŽNÍ POHLED:
M1:100

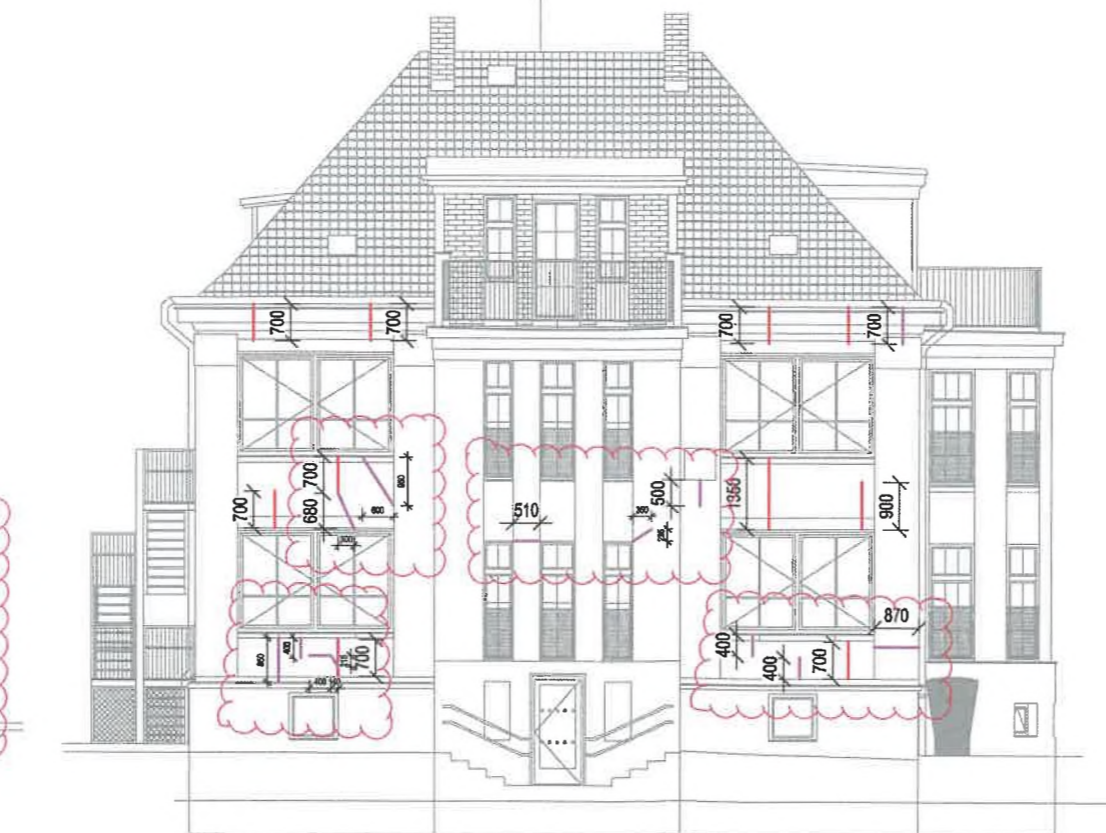

DETAIL DODATEČNÉHO VYZTUŽENÍ TRHLIN VE ZDIVU

POHLED
M1:20

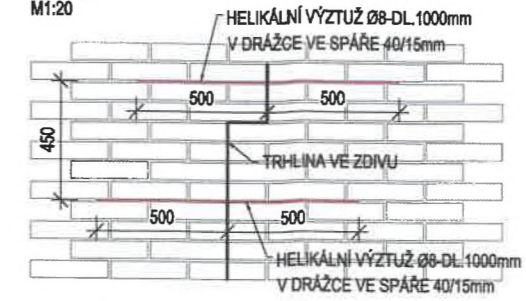

PŘÍČNÝ ŘEZ
M1:20

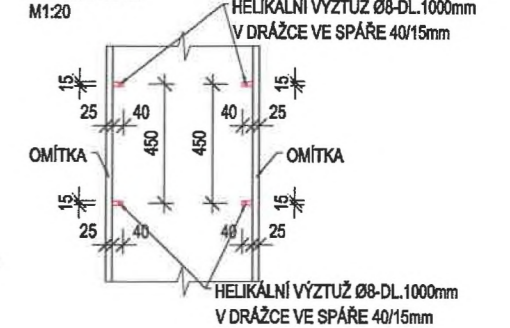

VÝKAZ HELIKÁLNÍ VÝZTUŽE:

FASÁDA	φ [mm]	DĚLKA TRHLIN [m]	DĚLKA VÝZTUŽE [m]
ZÁPADNÍ	8	2,2	9,8
SEVERNÍ	8	16,7	74,2
VÝCHODNÍ	8	0,0	0,0
JIŽNÍ	8	7,9	35,1
REZERVA:			20%
CELKOVÁ DÉLKA:			142,9 m

HELIKÁLNÍ VÝZTUŽ ŠROUBOVICOVÉHO TVARU:

NEREZOVÁ AUSTENITICKÁ OCEL 1.4301 (X5CrNi 18-10)

DLE ČSN EN 10088-3

VÝPLŇOVÁ MALTA:

DVOUSLOŽKOVÁ SMĚS - KOPOLYMEROVÁ VODNÍ DISPERZE + PRAŠKOVÁ SMĚS PORTLANDSKÝCH CEMENTŮ A MINERÁLNÍCH POJIV

GEODETICKY ZAMĚŘENY NOSNÉ KONSTRUKCE VČETNĚ OBVODOVÝCH STĚN
souřadnicový systém: S-JTSK

NÁZEV A ADRESA STAVBY: ZŠ T.G.MASARYKA NAVÝŠENÍ KAPACITY O 2 TŘÍDY (vila Pamela) Ruzyňská 26/253, Praha 6 - Ruzyně			
GENERÁLNÍ PROJEKTANT:		INVESTOR / STAVEBNÍK	
 QUADRA PROJEKTY STAVBY Pízeňská 247/59, 150 00 Praha 5 JMÉNO HIP: ING.MARTIN ČADEK www.quadraproject.cz IČO: 26 76 47 68		MĚSTSKÁ ČÁST PRAHA 6	
		ČS. Armády 601/23, 160 52 Praha - Bubeneč	
ZASTOUPENÍ INVESTORA		SNEO, a.s.	
		Nad Alejí 1876/2, 162 00 Praha 6	
PROJEKTANT ČÁSTI:			
 STATIKON Na nás to stojí		razítko	
		STATIKON Solutions s.r.o. Štefánikova 229/5, Praha 5 Zodpovědný projektant: Ing. Petr Žalský Ph.D. www.statikon.cz tel: 733661108	
VYPRACOVAL :	STUPEŇ:	MĚŘÍTKO:	DATUM:
Ing. Bronislav Mlynář	DPS	1:100	11/21
ČÁST:			
D.1.2. STAVEBNĚ KONSTRUKČNÍ ŘEŠENÍ			
NÁZEV VÝKRESU: VÝKRES DODATEČNÉHO VYZTUŽENÍ TRHLIN VE ZDIVU			ČÍSLO VÝKRESU: D.1.2.3.6