

**D o d a t e k č. 3 č. j. KRPB-29001-48/ČJ-2022-0600VZ**

**ke Smlouvě o dílo**

**č. j. KRPB-29001-24/ČJ-2022-0600VZ**

---

**Čl. I.  
Smluvní strany**

**Objednatel:**

Česká republika – Krajské ředitelství policie Jihomoravského kraje

sídlo: Kounicova 24, 611 32 Brno

zastoupená:

IČO:

DIČ:

bankovní spojení:

číslo účtu:

kontaktní spojení:

e-mail:

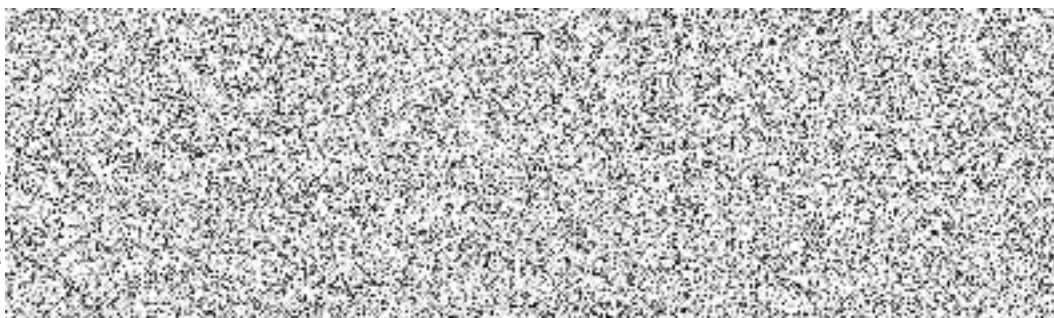

(dále jen jako "objednatel")

**Zhotovitel:**

obchodní firma: **LP Staving s.r.o.**

sídlo: Větrov 160, 664 83 Domašov

zastoupená:

IČO:

DIČ:

bankovní spojení:

číslo účtu:

zapsaná v OR vedeném u Krajského soudu v Brně, oddíl C, vložka 66727

kontaktní spojení:

e-mail:

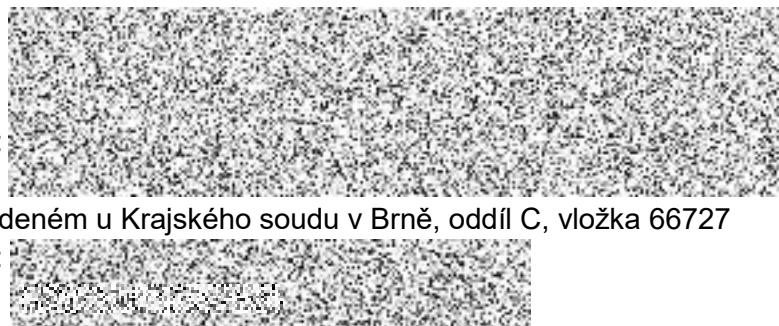

(dále jen jako „zhotovitel“)

**d o d a t e k č. 3 č. j. KRPB-29001-48/ČJ-2022-0600VZ**

**ke Smlouvě o dílo**

Obě smluvní strany se dohodly v souladu s ustanovením Čl. XIV. odst. 14. 2. Smlouvy o dílo č. j. KRPB-29001-24/ČJ-2022-0600VZ , kterou uzavřely dne 30. 5. 2022, ve znění dodatku č. 1 č. j. KRPB-29001-41/ČJ-2022-0600VZ a dodatku č. 2 č. j. KRPB-29001-44/ČJ-2022-0600VZ, že:

## Čl. II.

Za Čl. II. Předmět díla odst. 2. 1. se vkládají odst.:

- 2.1.1. Předmět smlouvy – vícepráce,
- 2.1.2. Předmět smlouvy – méněpráce.

a to s následujícím textem:

**„2.1.1. Předmět smlouvy se zvyšuje o práce a dodávky, které jsou uvedeny v příloze č. 1 dodatku č. 3.“**

**„2.1.2. Předmět smlouvy se snižuje o práce a dodávky, které jsou uvedeny v příloze č. 1 dodatku č. 3.“**

## Čl. III.

Cena za dílo uvedená v Čl. IV. odst. 4. 1. činí:

**Celková cena: bez DPH: 9 040 875,96 Kč**

**vč. DPH: 10 939 459,91 Kč**

**slovy:**

**desetmilionůdevětsetřicetdevěttisícčtyřistapadesátdevět korun českých devadesát jedna haléřů.**

**DPH činí 21%.**

vícepráce		méněpráce	
bez DPH	1 093 366,16 Kč	bez DPH	192 771,08 Kč
vč. DPH	1 322 973,06 Kč	vč. DPH	233 253,01 Kč

**Celková cena vč. víceprací a méněprací bez DPH: 9 941 471,04 Kč**

**vč. víceprací a méněprací vč. DPH: 12 029 179,96 Kč**

**Slovy:**

**dvanáctmilionůdvacetdevěttisícstosedmdesátdevět korun českých devadesát šest haléřů**

**DPH činí 21%.**

(Podrobné rozpracování ceny je uvedeno v příloze č. 1 smlouvy o dílo a v příloze č. 1 dodatku č. 3).

#### Čl. IV.

1. Ostatní ustanovení a ujednání vyplývající ze Smlouvy o dílo č. j. KRPB-29001-24/ČJ-2022-0600VZ, ve znění dodatku č. 1 a č. 2, zůstávají v platnosti beze změny.
2. Tento dodatek č. 3 ke Smlouvě o dílo nabývá platnosti dnem oboustranného podpisu dodatku č. 3 oběma smluvními stranami a účinnosti uveřejněním v registru smluv, které zajistí objednatel.
3. Tento dodatek č. 3 ke Smlouvě o dílo je vyhotoven v elektronické podobě. Smluvní strana podepisující tento dodatek č. 3 jako druhá v pořadí je povinna prokazatelně doručit podepsaný dodatek č. 3 druhé smluvní straně.
4. Tento dodatek č. 3 byl sepsán svobodně a vážně, určitě a srozumitelně.
5. Tento dodatek č. 3 obsahuje 3 (slovy: tři) strany textu a 1 (slovy: jednu) přílohu, která obsahuje celkem 21 (slovy: dvacetjedna) stran textu.

Podepsáno elektronicky

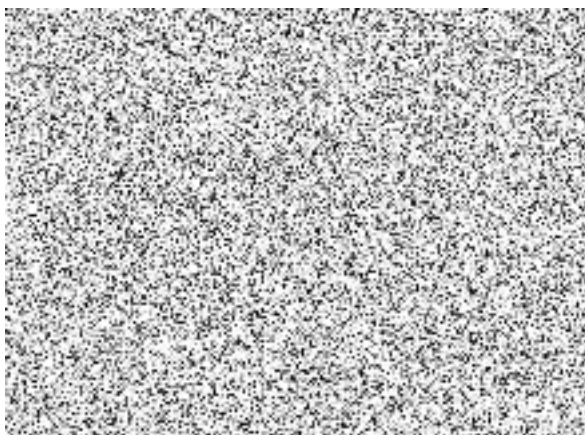

Podepsáno elektronicky

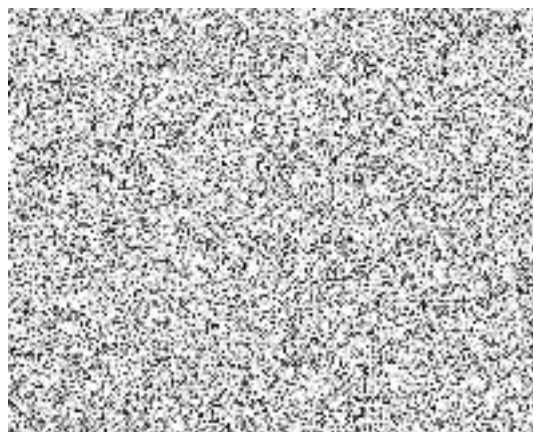

## Změnové listy

Datum: 29.11.2022

Stavba: Realizace úspor energie OOP Hustopeče

Investor: Krajské ředitelství policie Jmk

### Rekapitulace

číslo ZL	popis	cena +	cena -	cena celkem
1	Vyrovnání střechy	257 632,69		257 632,69
2	Střešní konstrukce	269 862,03	-55 978,74	213 883,29
3	Elektroinstalace - svítidla		-25 596,00	-25 596,00
4	Výplně otvorů	24 932,19		24 932,19
5	Příprava pro montáž vrat	36 140,00		36 140,00
6	Dálkový ovládač vrat	2 901,00		2 901,00
7	Okapový chodník		-57 724,34	-57 724,34
8	Vyrovnání a zateplení soklové části	68 789,70	-17 000,00	51 789,70
9	Venkovní žaluzie	74 000,00		74 000,00
10	Sanace sloupů	8 060,74		8 060,74
11	Odvěrání kanalizace	14 823,82		14 823,82
12	AI dveře do trafostanice	97 394,00	-26 292,00	71 102,00
13	Fasádní nápis, havarijní plán		-10 180,00	-10 180,00
14	KZS	61 104,02		61 104,02
15	Zábradlí balkonových dveří	4 180,00		4 180,00
16	Vyrovnání střechy - nad přístřeškem	30 992,57		30 992,57
17	Cirkulační čerpadlo	18 997,00		18 997,00
18	Elektroinstalace	123 556,40		123 556,40
<b>Cena celkem</b>		<b>1 093 366,16</b>	<b>-192 771,08</b>	<b>900 595,08</b>

## Položkový soupis prací a dodávek

S:	210104	KŘP Jmk - Realizace úspor energie OOP Hustopeče
O:	SO 01	OOP HUSTOPEČE
<b>Vyrovnaní střechy</b>		

P.č.	Číslo položky	Název položky	MJ	Množství	Cena / MJ	Celkem	Cenová úroveň
<b>Díl: 42</b>		<b>Vodorovné nosné konstrukce</b>				<b>257 632,69</b>	
88	713141124R00	Montáž tepelné izolace plochých střech lepená na pruhy z PU lepidla	m2	571,66000	67,80	38 758,55	SoD pol. 88
90	28375704R	deska izolační stabilizovaná; pěnový polystyren; rovná hrana; součinitel tepelné vodivosti 0,037 W/mK; obj. hmotnost 20,00 kg/m3 571,66*0,08*1,08	m3	49,39	2 137,00	105 546,43	SoD pol. 90
				49,39			
VP		HZS - zedník vyrovnaní podkladu; 320 hod; 4 osoby * 10 hod * 8 dní	hod	320,00000	250,00	80 000,00	SoD
VP		Příplatek za PU pěny 217 Kč/ks na 4 m2	m2	571,66000	54,28	31 029,70	CN subdávatele
92	098713202R00	Přesun hmot pro izolace tepelné v objektech výšky do 12 m	%	2 553,34680	0,90	2 298,01	SoD pol. 92

## Položkový soupis prací a dodávek

S:	210104	KŘP Jmk - Realizace úspor energie OOP Hustopeče
O:	SO 01	OOP HUSTOPEČE
<b>Střešní konstrukce</b>		

P.č.	Číslo položky	Název položky	MJ	Množství	Cena / MJ	Celkem	cenová úroveň	
<b>Vícepráce:</b>								
<b>Díl: 96</b>		<b>Bourání konstrukcí</b>					<b>1 002,89</b>	
	962032432R00	Bourání zdíva z dutých cihel nebo tvárnice na MVC demonťaz nadezdívky výlezu 0,65*2*(1,3+1,57)*0,35	m3	1,30585	768,00	1 002,89	RTS 22/II	
<b>Díl: 712</b>		<b>Povlakové krytiny</b>					<b>147 575,28</b>	
	73	712378006R00	Povlakové krytiny střech do 10° termoplasty Doplnkové konstrukce k povlakovým krytinám z fólie rohová lišta vnější, RŠ 100 mm, z pozinkovaného plechu s povrchovou úpravou PVC  včetně dodávek výrobků Úprava délky a připevnění rohové lišty natloukacími hmoždinkami včetně dodávky lišty. ST1: 97,39 ST2: 35,29 vzt hlavice:2,4 ST1 : 135,08-11,2	m	123,88000	113,00	13 998,44	SoD pol. 73
	74	712378007R00	Povlakové krytiny střech do 10° termoplasty Doplnkové konstrukce k povlakovým krytinám z fólie rohová lišta vnitřní, RŠ 100 mm, z pozinkovaného plechu s povrchovou úpravou PVC  včetně dodávek výrobků Úprava délky a připevnění rohové lišty natloukacími hmoždinkami včetně dodávky lišty. ST2: 57,74 ST1: 97,39 světítky a výlez: 61,6 Komin: 6,8 vzt hlavice:2,4 225,93-3,32	m	222,61000	113,00	25 154,93	SoD pol. 74
	VP	712378005R00	Stěnová lišta vyhnutá VIPLANYL RŠ 70 mm ST2: 22,45 světítky a výlez: 61,6 Komin: 6,8	m	90,85000	165,50	15 035,68	RTS 22/II
	75	712391171RZ5	Textilie na střeších do 10° podkladní, včetně dodávek netkané polypropylenové textilie plošné hmotnosti 300 g/m2 ST2: vytažení: (0,9+0,3)*(7,02+7,02+23,05) ST1:vytažení: (1,2+0,4)*95,77	m2	197,74000	51,00	10 084,74	SoD pol. 75
	76	712811101RZ1	Samostatné vytažení izolačního povlaku za studena nátěrem 1 x, penetračním lakem (ALP), včetně dodávek materiálu na konstrukce převyšující úroveň střechy, ST1 : svislá u atiky : (1,2-0,7)*97,5 svislá u kominu 2*(0,9+2,2)*0,5 vodorovná část atiky:0,35*((23,085*2)+(26,85*2))	m2	86,82500	62,00	5 383,15	SoD pol 76
	VP	711747067R00	Opracování prostupů pod objímkou, asfaltový pás natavitelný, D do 300 mm	ks	13,00000	330,50	4 296,50	RTS 22/II
	77	712841559RT1	Samostatné vytažení izol. povlaku pásy přitavením v celé ploše, 1 vrstva, materiál ve specifikaci na konstrukce převyšující úroveň střechy, ST1 : svislá u atiky :(1,05-0,7)*97,5 svislá u kominu 2*(0,9+2,2)*0,5 vodorovná část atiky:0,35*((23,085*2)+(26,85*2))	m2	72,17500	203,40	14 680,40	SoD pol. 77
	78	712871801RT1	Samostatné vytažení izolačního povlaku termoplasty 1 vrstva, materiál ve specifikaci, bez rozlišení tloušťky fólie na konstrukce převyšující úroveň střechy, ST1 : svislá u atiky : (1,85-0,9)*97,5 svislá u kominu 2*(0,9+2,2)*0,8	m2	58,04500	226,00	13 118,17	SoD pol. 78
	81	283220012R	fólie izolační střešní hydroizolační; tloušťka 1,50 mm; plošná hmotnost 1 850 g/m2; PVC-P, PES výztuž; μ = 15 000,0 ST1 : svislá u atiky : (1,85-0,9)*97,5*1,25 svislá u kominu 2*(0,9+2,2)*0,8*1,25	m2	72,56100	237,30	17 218,73	SoD pol. 81
	82	62852251R	pás izolační z modifikovaného asfaltu natavitelný; nosná vložka polyesterové rouno; horní strana jemný minerální posyp; spodní strana PE fólie; tl. 4,0 mm ST1 : svislá u atiky :(1,2-0,7)*97,5*1,25 vodorovná část atiky:0,35*((23,085*2)+(26,85*2))*1,15 svislá u kominu 2*(0,9+2,2)*0,5*1,25	m2	86,72600	124,30	10 780,04	SoD pol. 82
	VP		Příplatek za další kotvy (navýšení o vyrovnávací vrstvu) ZL2a = 65.997,25 Kč - ZL2b = 49.489,36 Kč	kpl	1,00000	16 507,89	16 507,89	CN subdodavatele
	83	998712202R00	Přesun hmot pro povlakové krytiny v objektech výšky přes 6 do 12 m	%	1 462,90000	0,90	1 316,61	SoD pol. 83

### Položkový soupis prací a dodávek

S:	210104	KŘP Jmk - Realizace úspor energie OOP Hustopeče
O:	SO 01	OOP HUSTOPEČE
<b>Střešní konstrukce</b>		

P.č.	Číslo položky	Název položky	MJ	Množství	Cena / MJ	Celkem	Cenová úroveň
		50 m vodorovně					
<b>Díl: 713</b>		<b>Izolace tepelné</b>				<b>35 640,48</b>	
VP	713103312R00	Odstranění tepelné izolace stěn, lepené, z desek EPS, tl. 100 - 200 mm svislá část atiky - XPS 97,5*0,7 ST2 - záchytný systém 5 bodů 1*1*0,3*5	m2	69,75000	43,40	3 027,15	RTS 22/II
				68,25000			
				1,50000			
85	713104211R00	Odstranění tepelné izolace z desek, lamel, rohoží, pásů a foukané izolace plochých střech, přípevně drátem, přibitím, přeistřelením nebo na trny, z desek z expandovaného polystyrenu, tloušťky do 100 mm ST1 : příplatek za další vrstvu tl. 80mm z 2/3 plochy střechy: 588,6*2/3	m2	392,40000	20,34	7 981,42	SoD pol. 85
				392,40000			
87	71313131R00	Montáž tepelné izolace stěn lepením zateplení atiky tl.70mm : 0,5*97,55	m2	48,77500	175,15	8 542,94	SoD pol. 87
				48,77500			
90	28375704R	deska izolační stabilizovaná; pěnový polystyren; rovná hrana; součinitel tepelné vodivosti 0,037 W/mK; obj. hmotnost 20,00 kg/m3 ST1 : zateplení atiky tl.70mm : 0,5*97,55*0,07*1,08 0,4*97,55*0,07*1,25*1,08	m3	7,38000	2 137,00	15 771,06	SoD pol. 90
				3,69000			
				3,69000			
92	998713202R00	Přesun hmot pro izolace tepelné v objektech výšky do 12 m 50 m vodorovně	%	353,23000	0,90	317,91	SoD pol. 92
<b>Díl: 762</b>		<b>Tesařské konstrukce</b>				<b>75 158,46</b>	
VP	762441113R00	Montáž obložení atiky, OSB desky, 1vrst., hmoždinkami plocha: 0,65*97,55 latě (přířezy): 0,1*97,55*0,4 ST2: 37,09*0,65 latě (přířezy): 0,1*37,09*0,4	m2	92,90560	291,50	27 081,98	RTS 22/II
				63,41000			
				3,90200			
				24,11000			
				1,48360			
VP	60725016R	Deska dřevostřípková OSB 3 N tl. 22 mm 92,91*1,15	m2	106,85000	391,00	41 778,35	RTS 22/II
				106,85000			
VP	762441112RT4	Montáž obložení atiky, OSB desky, 1vrst., šroubováním včetně dodávky desky OSB ECO 3 N tl. 22 mm kastlík u VZT (0,6+0,25+0,25)*0,8	m2	0,88000	713,00	627,44	RTS 22/II
				0,88000			
VP	762595000R00	Spojovací a ochranné prostředky k položení podlah 106,85*0,022 0,88*0,022	m3	2,36900	290,50	688,19	RTS 22/II
				2,35000			
				0,01900			
VP	998762202R00	Přesun hmot pro tesařské konstrukce, výšky do 12 m	%	701,76000	7,10	4 982,50	RTS 22/II
<b>Díl: 767</b>		<b>Konstrukce zámečnické</b>				<b>4 035,24</b>	
118	767000R06	Bezpečnostní záchytný systém Z/01	kus	1,00000	3 960,00	3 960,00	SoD pol. 118
121	998767202R00	Přesun hmot pro kovové stavební doplňk. konstrukce v objektech výšky do 12 m 50 m vodorovně	%	39,60000	1,90	75,24	SoD pol. 121
<b>Díl: D96</b>		<b>Přesuny suti a vybouraných hmot</b>				<b>6 449,67</b>	
137	979011111R00	Svislá doprava suti a vybouraných hmot za prvé podlaží nad nebo pod základním podlažím odstranění xps odstranění vrstvy TI bourání kci	t	2,93060	296,00	867,46	SoD pol. 137
				0,37060			
				0,85000			
				1,71000			
138	979086213R00	Vodorovná doprava po suchu nebo naložení nakládání vybouraných hmot na dopravní prostředky pro vodorovnou dopravu, vybouraných hmot se složením a hrubým urovnáním nebo přeložením na jiný dopravní prostředek, nebo nakládání na dopravní prostředek pro vodorovnou	t	2,93060	695,00	2 036,77	SoD pol. 138
139	979081111R00	Odvoz suti a vybouraných hmot na skládku do 1 km	t	2,93060	260,00	761,96	SoD pol. 139
140	979081121R00	Odvoz suti a vybouraných hmot na skládku příplatek za každý další 1 km 9*2,9306	t	26,37540	20,00	527,51	SoD pol. 140
				26,37540			
141	979082111R00	Vnitrostaveništní doprava suti a vybouraných hmot do 10 m	t	2,93060	271,00	794,19	SoD pol. 141
142	979082121R00	Vnitrostaveništní doprava suti a vybouraných hmot příplatek k ceně za každých dalších 5 m 3*2,9306	t	8,79180	30,60	269,03	SoD pol. 142
				8,79180			
143	979990001R00	Poplatek za skládku stavební suti, skupina 17 09 04 z Katalogu odpadů	t	2,93060	395,50	1 159,05	SoD pol. 143
144	979093111R00	Uložení suti na skládku bez zhutnění s hrubým urovnáním,	t	2,93060	11,50	33,70	SoD pol. 144
<b>Celkem</b>		<b>Vícepráce</b>				<b>269 862,03</b>	

#### Měněpráce:

<b>Díl: 712</b>		<b>Povlakové krytiny</b>				<b>-44 917,40</b>	
70	712311101RZ1	Povlakové krytiny střech do 10° za studena nátěrem 1 x, penetračním nebo asfaltovým lakem, včetně dodávky materiálu	m2	-571,66000	50,00	-28 583,00	SoD pol. 70
69	712300831RT3	Odstranění povlakové krytiny a mechu na střeších plochých do 10° povlakové krytiny jednovrstvé, z ploch jednolitě přes 20 m	m2	-637,35000	25,00	-15 933,75	SoD pol. 69
83	998712202R00	Přesun hmot pro povlakové krytiny v objektech výšky přes 6 do 12 m	%	-445,17000	0,90	-400,65	SoD pol. 83
<b>Díl: D96</b>		<b>Přesuny suti a vybouraných hmot</b>				<b>-11 061,34</b>	

### Položkový soupis prací a dodávek

S:	210104	KŘP Jmk - Realizace úspor energie OOP Hustopeče
O:	SO 01	OOP HUSTOPEČE
<b>Střešní konstrukce</b>		

P.č.	Číslo položky	Název položky	MJ	Množství	Cena / MJ	Celkem	Cenová úroveň
137	979011111R00	Svislá doprava suti a vybouraných hmot za prvé podlaží nad nebo pod základním podlažím	t	-3,82000	296,00	-1 130,72	SoD pol. 137
138	979086213R00	Vodorovná doprava po suchu nebo naložení nakládání vybouraných hmot na dopravní prostředky pro vodorovnou dopravu, vybouraných hmot se složením a hrubým urovnáním nebo přeložením na jiný dopravní prostředek, nebo nakládání na dopravní prostředek pro vodorovnou	t	-7,64000	695,00	-5 309,80	SoD pol. 138
139	979081111R00	Odvoz suti a vybouraných hmot na skládku do 1 km <i>Včetně naložení na dopravní prostředek a složení na skládku, bez poplatku za skládku.</i>	t	-3,82000	260,00	-993,20	SoD pol. 139
140	979081121R00	Odvoz suti a vybouraných hmot na skládku příplatek za každý další 1 km	t	-34,38000	20,00	-687,60	SoD pol. 140
141	979082111R00	Vnitrostaveništní doprava suti a vybouraných hmot do 10 m	t	-3,82000	271,00	-1 035,22	SoD pol. 141
142	979082121R00	Vnitrostaveništní doprava suti a vybouraných hmot příplatek k ceně za každých dalších 5 m	t	-11,44000	30,60	-350,06	SoD pol. 142
143	979990001R00	Poplatek za skládku stavební suti, skupina 17 09 04 z Katalogu odpadů	t	-3,82000	395,50	-1 510,81	SoD pol. 143
144	979093111R00	Uložení suti na skládku bez zhutnění s hrubým urovnáním,	t	-3,82000	11,50	-43,93	SoD pol. 144
<b>Celkem</b>						<b>-55 978,74</b>	
<b>Celkem VCPxMP</b>						<b>213 883,29</b>	



## Položkový soupis prací a dodávek

S:	210104	KŘP Jmk - Realizace úspor energie OOP Hustopeče
O:	SO 01	OOP HUSTOPEČE
<b>Elektroinstalace- svítidla</b>		

P.č.	Číslo položky	Název položky	MJ	Množství	Cena / MJ	Celkem	Cenová úroveň	
<b>Vícepráce:</b>								
<b>Díl: M21</b>		<b>Elektromontáže</b>					<b>-25 596,00</b>	
136	M21000R02	SILNOPROUD viz. dílčí rozpočet úspoza za svítidla (162*158)	ks	-162,00000	158,00	-25 596,00	SoD pol. 136	
<b>Celkem</b>						<b>-25 596,00</b>		

## Položkový soupis prací a dodávek

S:	210104	KŘP Jmk - Realizace úspor energie OOP Hustopeče
O:	SO 01	OOP HUSTOPEČE
<b>Výplně otvorů</b>		

P.č.	Číslo položky	Název položky	MJ	Množství	Cena / MJ	Celkem	Cenová úroveň	
<b>Díl: 96</b>		<b>Bourání konstrukcí</b>					<b>353,28</b>	
	962032432R00	Bourání zdiva z dutých cihel nebo tvárnic na MVC demonťaz OP 16 0,51*0,95*0,95	m3	0,46000	768,00	353,28	RTS 22/II	
<b>Díl: D96</b>		<b>Přesuny sutí a vybouraných hmot</b>					<b>1 398,11</b>	
	137	979011111R00	Svislá doprava sutí a vybouraných hmot za první podlaží nad nebo pod základním podlažím	t	0,63526	296,00	188,04	SoD pol. 137
					0,63526			
	138	979086213R00	Vodorovná doprava po suchu nebo naložení nakládání vybouraných hmot na dopravní prostředky pro vodorovnou dopravu, vybouraných hmot se složením a hrubým urovnáním nebo přeložením na jiný dopravní prostředek, nebo nakládání na dopravní prostředek pro vodorovnou	t	0,63526	695,00	441,51	SoD pol. 138
	139	979081111R00	Odvoz sutí a vybouraných hmot na skládku do 1 km	t	0,63526	260,00	165,17	SoD pol. 139
	140	979081121R00	Odvoz sutí a vybouraných hmot na skládku příplatek za každý další 1 km 9*0,63526	t	5,71734	20,00	114,35	SoD pol. 140
	141	979082111R00	Vnitrostaveništní doprava sutí a vybouraných hmot do 10 m	t	0,63526	271,00	172,16	SoD pol. 141
	142	979082121R00	Vnitrostaveništní doprava sutí a vybouraných hmot příplatek k ceně za každých dalších 5 m 3*2,9306	t	1,90578	30,60	58,32	SoD pol. 142
	143	979990001R00	Poplatek za skládku stavební sutí, skupina 17 09 04 z Katalogu odpadů	t	0,63526	395,50	251,25	SoD pol. 143
	144	979093111R00	Uložení sutí na skládku bez zhutnění s hrubým urovnáním,	t	0,63526	11,50	7,31	SoD pol. 144
<b>Díl: 766</b>		<b>Konstrukce truhlářské</b>					<b>23 180,80</b>	
	110	61143637R1	Konstrukční změna pozice OP16 na "francouzské" okno 0,8*1	m2	0,80000	5 876,00	4 700,80	SoD pol. 110
			Doplnění - uzamykatelné kliky	ks	56,00000	330,00	18 480,00	Příloha ZL 4
<b>Celkem</b>						<b>24 932,19</b>		

## Položkový soupis prací a dodávek

S:	210104	KŘP Jmk - Realizace úspor energie OOP Hustopeče
O:	SO 01	OOP HUSTOPEČE
<b>Příprava pro montáž vrat</b>		

P.č.	Číslo položky	Název položky	MJ	Množství	Cena / MJ	Celkem	Cenová úroveň
<b>Díl: 733 Rozvod potrubí</b>						<b>21 145,00</b>	
76	733111106R00	Potrubí z trubek závitových ocelových bezešvých, běžných, nízkotlaké, DN 32	m	20,00000	580,00	11 600,00	SoD zdroj tepla pol. 76
				20,00000			
	733111104R00	Potrubí závitové bezešvé běžné nízkotlaké DN 20	m	6,00000	447,50	2 685,00	RTS 22/II
				6,00000			
		Závěsný systém pro potrubí	ks	12,00000	283,50	3 402,00	CN subdodavatele
103	783424340R00	Nátěry potrubí a armatur syntetické potrubí, do DN 50 mm, dvojnásobné s 1x emailováním a základním nátěrem	m	26,00000	100,00	2 600,00	SoD pol. 103
81	733190108R00	Tlakové zkoušky potrubí ocelových závitových, plastových, měděných přes DN 40 do DN 50	m	26,00000	33,00	858,00	SoD pol. 81
<b>Díl: 713 Izolace tepelné</b>						<b>9 915,00</b>	
4	713400821R00	Odstranění tepelné izolace potrubí pásy nebo foliemi potrubí (20+6)*0,5	m2	13,00000	96,00	1 248,00	SoD Demontáže pol. 4
				13,00000			
20	733110808R00	Demontáž potrubí z ocelových trubek závitových přes 32 do DN 50	m	20,00000	90,00	1 800,00	SoD Demontáže pol. 20
				20,00000			
	733110806R00	Demontáž potrubí ocelového závitového do DN 15-32	m	6,00000	31,00	186,00	RTS 22/II
9	722182014R002	Montáž izolač.skruží na potrubí přímé do DN 50,páska 20+6	m	26,00000	96,00	2 496,00	SoD Zdroj tepla pol. 9
				26,00000		0,00	
	631547115R	Pouzdro potrubní izolační ROCKWOOL 800 35/30 mm; kamenná vlna s polepem Al fólií vyztuženou skleněnou mřížkou	m	20	169,50	3 390,00	RTS 22/II
	631547014R	Pouzdro potrubní izolační ROCKWOOL 800 28/20 mm; kamenná vlna s polepem Al fólií vyztuženou skleněnou mřížkou	m	6,00000	132,50	795,00	RTS 22/II
<b>Díl: M21 Elektromontáže</b>						<b>5 080,00</b>	
		HZS - elektroinstalace - úprava stávajících rozvodů elektro a jejich vymístění z prostoru montáže gatážových nových vrat , vč. doplňkového a přidruženého materiálu	hod	10,00000	508,00	5 080,00	SoD
		2 pracovníci á 5 hod					
<b>Celkem</b>						<b>36 140,00</b>	

## Položkový soupis prací a dodávek

S:	210104	KŘP Jmk - Realizace úspor energie OOP Hustopeče
O:	SO 01	OOP HUSTOPEČE
<b>Dálkový ovládač vrat</b>		

P.č.	Číslo položky	Název položky	MJ	Množství	Cena / MJ	Celkem	Cenová úroveň
<b>Díl: 766</b>		<b>Konstrukce truhlářské</b>				<b>2 901,00</b>	
		Příplatek za 4 kanálový ovládač	ks	3,00000	532,00	1 596,00	CN subdodavatele
		Příplatek za další kus 4 kanálového ovládače	ks	1,00000	1 305,00	1 305,00	CN subdodavatele

<b>Celkem</b>						<b>2 901,00</b>	
---------------	--	--	--	--	--	-----------------	--

## Položkový soupis prací a dodávek

S:	210104	KŘP Jmk - Realizace úspor energie OOP Hustopeče
O:	SO 01	OOP HUSTOPEČE
<b>Okapový chodník</b>		

P.č.	Číslo položky	Název položky	MJ	Množství	Cena / MJ	Celkem	Cenová úroveň
<b>Díl: 1 Zemní práce</b>						<b>-28 278,26</b>	
1	139601102R00	Ruční výkop jam, rýh a šachet v hornině 3 s přehozením na vzdálenost do 5 m nebo s naložením na ruční dopravní prostředek 0,63*0,35*(34,2-6)	m3	-6,21800	1 356,00	-8 431,61	SoD pol. 1
2	162701105R00	Vodorovné přemístění výkopku z horniny 1 až 4, na vzdálenost přes 9 000 do 10 000 m po suchu, bez naložení výkopku, avšak se složením bez rozhrnutí, zpáteční cesta vozidla. 0,63*0,35*(34,2-6)	m3	-6,21800	509,00	-3 164,96	SoD pol. 2
3	162701109R00	Vodorovné přemístění výkopku příplatek k ceně za každých dalších i započatých 1 000 m přes 10 000 m z horniny 1 až 4 po suchu, bez naložení výkopku, avšak se složením bez rozhrnutí, zpáteční cesta vozidla. 0,63*0,35*(34,2-6)*10	m3	-62,18100	40,60	-2 524,55	SoD pol. 3
4	162201203R00	Vodorovné přemístění výkopku z horniny 1 až 4, kolečkem, na vzdálenost do 10 m bez naložení, avšak s vyprázdněním nádoby na hromadu nebo do dopravního prostředku, 0,63*0,35*34,2-6	m3	-6,21800	209,00	-1 299,56	SoD pol. 4
5	162201210R00	Vodorovné přemístění výkopku příplatek za každých dalších 10 m z horniny 1 až 4, kolečkem bez naložení, avšak s vyprázdněním nádoby na hromadu nebo do dopravního prostředku, 0,63*0,35*34,2-6*4	m3	-24,87200	186,45	-4 637,38	SoD pol. 5
6	167101201R00	Nakládání, skládání, překládání neulehlého výkopku nakládání, skládání, překládání neulehlého výkopku nebo zeminy - ručně z horniny 1 až 4 0,63*0,35*34,2-6	m3	-6,21800	610,00	-3 792,98	SoD pol. 6
7	199000002R00	Poplatky za skládku horniny 1-4, skupina 17 05 04 z Katalogu odpadů 0,63*0,35*34,2-6	m3	-6,21800	712,00	-4 427,22	SoD pol. 7
<b>Díl: 2 Základy a zvláštní zakládání</b>						<b>-3 134,43</b>	
8	271531113R00	Polštáře ztuhněné pod základy kamenivo hrubé, drčené, frakce 16 - 32 mm okapový chodník : kamenivo tl.150mm : 0,45*0,15*34,2-6	m3	-1,90350	1 300,00	-2 474,55	SoD pol. 8
9	271531114R01	Polštář základu z kameniva drčeného 4-8 mm okapový chodník : kamenivo tl.40mm : 0,45*0,04*34,2-6	m3	-0,50760	1 300,00	-659,88	SoD pol. 9
<b>Díl: 5 Komunikace</b>						<b>-9 114,80</b>	
10	596215021R01	Kladení zámkové dlažby tl. 4 cm do drtě tl. 4 cm okapový chodník : 0,4*34,2-6	m2	-11,28000	373,00	-4 207,44	SoD pol. 10
11	59245340R1	Dlaždice betonová 40x40x4 cm šedá, hladká standard okapový chodník : 0,4*34,2-6*1,1	m2	-12,40800	395,50	-4 907,36	SoD pol. 11
<b>Díl: 91 Doplnující práce na komunikaci</b>						<b>-10 600,38</b>	
35	916561111RT2	Osazení záhonového obrubníku betonového včetně dodávky obrubníků rozměrů 500/50/200 mm, do lože z betonu prostého C 12/15, s boční opěrou z betonu prostého se zřízením lože z betonu prostého C 12/15 tl. 80-100 mm okapový chodník : 34,8	m	-34,80000	282,00	-9 813,60	SoD pol. 35
36	639571311R01	Okapový chodník - textilie proti prorůstání 300g/m2 okapový chodník : 0,45*34,2-6	m2	-12,69000	62,00	-786,78	SoD pol. 36
<b>Díl: 711 Izolace proti vodě</b>						<b>-6 596,47</b>	
66	711823121RT5	Ochrana konstrukcí nopovou fólií svísele, výška nopu 8 mm, včetně dodávky fólie 33,4-6*0,42	m2	-11,50800	136,00	-1 565,09	SoD pol. 66
67	711823129RT5	Ochrana konstrukcí nopovou fólií ukončovací lišta, včetně dodávky lišty 33,4-6	m	-27,40000	170,00	-4 658,00	SoD pol. 67
68	998711202R00	Přesun hmot pro izolace proti vodě svísele do 12 m 50 m vodorovně měřeno od těžiště půdorysné plochy skládky do těžiště půdorysné plochy objektu	%	-62,23000	6,00	-373,38	SoD pol. 68
<b>Celkem</b>						<b>-57 724,34</b>	

## Položkový soupis prací a dodávek

S:	210104	KŘP Jmk - Realizace úspor energie OOP Hustopeče
O:	SO 01	OOP HUSTOPEČE
<b>Vyrovnaní a zateplení soklové části</b>		

P.č.	Číslo položky	Název položky	MJ	Množství	Cena / MJ	Celkem	Cenová úroveň
<b>Díl: 3</b>		<b>Svislé a kompletní konstrukce</b>				<b>5 626,72</b>	
2	VCP	D+M ukončovací lišty	m	80,96000	69,50	5 626,72	CN subdodavatele

<b>Díl: 99</b>	<b>Staveništní přesun hmot</b>						<b>342,38</b>
65	999281108R00	Přesun hmot pro opravy a údržbu objektů pro opravy a údržbu dosavadních objektů včetně vnějších pláštů výšky do 12 m,	t	2,01400	170,00	342,38	SoD pol. 65

<b>Díl: 711</b>	<b>Izolace proti vodě</b>						<b>47 948,88</b>
4	602016195R00	Penetrace hloubková stěn sokl vodorovná část 0,2*80,96 sloupy :1,96	m2	71,60800	74,70	5 349,12	rts 22/II
					53,45600		
					16,19200		
					1,96000		

5	711212002RT1	Izolace proti vodě a vlhkosti, hydroizolační povlak - nátěr nebo stěrka	m2	71,60800	557,00	39 885,66	rts 22/II
6	998711202R00	Přesun hmot pro izolace proti vodě svisle do 12 m	%	452,35000	6,00	2 714,10	SoD pol. 68

<b>Díl: 713</b>	<b>Izolace tepelné</b>						<b>14 871,72</b>
87	713131131R00	Montáž tepelné izolace stěn lepením	m2	53,45600	175,15	9 362,82	SoD pol. 87
8	283754601R	Polystyren extrudovaný XPS 600 x 1250 mm , tl. 20mm	m3	1,15000	4 675,00	5 376,25	rts 22/II
		53,459*0,02*1,08			1,15000		

9	998713202R00	Přesun hmot pro izolace tepelné v objektech výšky do 12 m	%	147,39000	0,90	132,65	rts 22/II
<b>Celkem</b>						<b>68 789,70</b>	

<b>Díl: 713</b>	<b>Izolace tepelné</b>						<b>-17 000,00</b>
34	622311515R01	Zateplení soklu extrudovaným polystyrénem, tloušťky 180 mm, bez povrchové úpravy	m2	-10,00000	1 700,00	-17 000,00	SoD pol. 34

<b>Celkem</b>						<b>-17 000,00</b>	
---------------	--	--	--	--	--	-------------------	--

<b>Celkem</b>						<b>51 789,70</b>	
---------------	--	--	--	--	--	------------------	--

## Položkový soupis prací a dodávek

S:	210104	KŘP Jmk - Realizace úspor energie OOP Hustopeče					
O:	SO 01	OOP HUSTOPEČE					
		<b>Venkovní žaluzie</b>					
<b>Díl: 799</b>		<b>Ostatní: Varianta 2_ Z70 elek. Pohon, vč. podomítkového boxu, tlačítkové ovládání</b>					
	Varianta 2	Doplnění elektropohonu žaluzií vč. kabeláže, ovládacích tlačítek a zednické přípomoci	ks	1,00000	74 000,00	74 000,00	CN subdodavatele
	<b>Celkem</b>					<b>74 000,00</b>	

## Položkový soupis prací a dodávek

S:	210104	KŘP Jmk - Realizace úspor energie OOP Hustopeče				
O:	SO 01	OOP HUSTOPEČE				
<b>Sanace sloupů</b>						
<b>Díl: 62 Úpravy povrchů vnější 8 060,74</b>						
	960321271R00	Bourání konstrukcí ze Železobetonu 1,96*0,01	m3	0,01960	16 810,00	329,48 RTS 22/II
30	622904112R00	Očištění fasád tlakovou vodou, složitost fasády 1 - 2 1,96 m2	m2	1,96000	40,00	78,40 SoD pol. 30
	216904391R00	Příplatek za ruční dočištění ocelovými kartáči	m2	1,96000	243,50	477,26 RTS 22/II
	622474135R00	Reprofilace beton.povrchů sanační maltou, tl.35 mm	m2	1,96000	2 060,00	4 037,60 RTS 22/II
	553 476510.R	Revizní dvířka Pz 250x250mm	ks	3,00000	538,00	1 614,00 RTS 22/II
	342263410R00	Osazení revizních dvířek do 0,25 m2 Sloupy pod přístřeškem	ks	3,00000	508,00	1 524,00 RTS 22/II
<b>Celkem</b>					<b>8 060,74</b>	



## Položkový soupis prací a dodávek

S:	210104	KŘP Jmk - Realizace úspor energie OOP Hustopeče					
O:	SO 01	OOP HUSTOPEČE					
<b>Odvětrání kanalizace</b>							
<b>Díl: 712</b>	<b>Povlakové krytiny</b>						<b>14 823,82</b>
	712378101RT3	Povlaková krytina sítěch do 10°, fólie, komínek odvětrání kanalizace s manžetou z PVC pro DN 110 mm	kus	8,00000	1 819,00	14 552,00	rts 22/II
	721171808R00	Demontáž potrubí z PVC do D 114 mm 0,5*8	m	4,00000	34,90	139,60	rts 22/II
83	998712202R00	Přesun hmot pro povlakové krytiny v objektech výšky přes 6 do 12 m	%	146,91600	0,90	132,22	SoD pol 83
<b>Celkem</b>						<b>14 823,82</b>	

## Položkový soupis prací a dodávek

S:	210104	KŘP Jmk - Realizace úspor energie OOP Hustopeče						
O:	SO 01	OOP HUSTOPEČE						
<b>AL dveře do trafostanice</b>								
<b>Díl: 712 Powlakové krytiny 168 496,00</b>								
		AL dveře 1600/2500 , nové zadání dle požadavku EG.D.	ks	1,00000	97 394,00	97 394,00	CN subdodavatele	
		<b>VCP celkem</b>				<b>97 394,00</b>		
109	766711001R00	Montáž otvorových prvků plastových nebo z dřevěných europrofilů oken a balkonových dveří, <a href="#">OP10 : 8,2</a>	m	-8,20000	340,00	-2 788,00	SoD pol. 109	
110	61143637R1	Okna a dveře plastové dle výpisu prvků <a href="#">OP10 (trafostanice) - nebude dodáno</a>	m2	-4,00000	5 876,00	-23 504,00	SoD pol. 110	
		<b>MP celkem</b>				<b>-26 292,00</b>		
<b>Celkem</b>						<b>71 102,00</b>		

**Položkový soupis prací a dodávek**

S:	210104	KŘP Jmk - Realizace úspor energie OOP Hustopeče					
O:	SO 01	OOP HUSTOPEČE					
<b>Fasádní nápis, havarijní plán</b>							
<b>MP</b>						<b>-10 180,00</b>	
126	784000R01	Fasádní nápis POLICIE - barva antracit	komplet	-1,00000	9 050,00	-9 050,00	SoD pol. 126
149	ON0001	Zpracování havarijního plánu dle §39 odst. 2. písm. a) zákona č. 254/2001 Sb. po dobu výstavby	kompl	-1,00000	1 130,00	-1 130,00	SoD pol. 149
<b>Celkem</b>		<b>VCP-MP</b>				<b>-10 180,00</b>	

## Položkový soupis prací a dodávek

S:	210104	KŘP Jmk - Realizace úspor energie OOP Hustopeče					
O:	SO 01	OOP HUSTOPEČE					
<b>KZS</b>							
<b>Díl: 62</b>	<b>Úpravy povrchů vnější</b>						<b>58 596,49</b>
25	622311136RT3	Zateplení fasády , expandovaným polystyrénem, tloušťky 180 mm, kontaktní nátěr a silikonová omítka, škrábaná, zrnitost 2 mm jižní: 149,5 severní: 177,8 západní: 178,2 východní: 152 -21,5 (xps),-516,13 (eps), - 83,96 (vata)	m2	35,91 149,50 177,80 178,20 152,00 -621,59	1599	57 420,09	SoD pol. 25
30	622904112R00	Očištění fasád tlakovou vodou, složitost fasády 1 - 2	m2	29,41	40,00	1 176,40	SoD pol. 30
<b>Díl: 713</b>	<b>Izolace tepelné</b>						<b>2 507,54</b>
87	713131131R00	Montáž tepelné izolace stěn lepením podlepr jih 2NP pod okny	m2	9,00	175,15	1 576,35	SoD pol. 87
	283754601R	Polystyren extrudovaný XPS 600 x 1250 mm 9*0,02*1,08	m3	0,19 0,19	4675	908,82	rts 22/II
92	998713202R00	Přesun hmot pro izolace tepelné v objektech výšky do 12 m	%	24,85	0,90	22,37	rts 22/II
<b>Celkem</b>						<b>61 104,02</b>	

## Položkový soupis prací a dodávek

S:	210104	KŘP Jmk - Realizace úspor energie OOP Hustopeče					
O:	SO 01	OOP HUSTOPEČE					
<b>Zábradlí balkonových dveří</b>							
<b>Díl:</b>					<b>4 180,00</b>		
		Dodávka a montáž zábradlí balkonových dveří <a href="#">dle cn - příloha ZL16</a>	ks	1,00	4 180,00	4 180,00	CN subdodavatele
<b>Celkem</b>						<b>4 180,00</b>	

## Položkový soupis prací a dodávek

S:	210104	KŘP Jmk - Realizace úspor energie OOP Hustopeče
O:	SO 01	OOP HUSTOPEČE
<b>Vyrovnaní střechy - nad přístřeškem</b>		

P.č.	Číslo položky	Název položky	MJ	Množství	Cena / MJ	Celkem	cenová úroveň
<b>Díl: 42</b>		<b>Vodorovné nosné konstrukce</b>				<b>30 992,57</b>	
88	713141124R00	Montáž tepelné izolace plochých střech lepená na pruhy z PU lepidla <i>uvažováno s vyrovnaním poloviny střechy:147,5/2</i>	m2	73,75000 <i>73,75000</i>	67,80	5 000,25	SoD pol. 88
90	28375704R	deska izolační stabilizovaná; pěnový polystyren; rovná hrana; součinitel tepelné vodivosti 0,037 W/mK; obj. hmotnost 20,00 kg/m3 <i>73,75*0,06*1,08</i>	m3	4,77900 <i>4,77900</i>	2 137,00	10 212,72	SoD pol. 90
VP		HZS - zedník <i>vyrovnaní podkladu; 46 hod</i>	hod	46,00000	250,00	11 500,00	SoD
VP		Příplatek za PU pěny <i>207 Kč/ks na 4 m2</i>	m2	73,75000	54,28	4 003,15	CN subdodavatele
92	998713202R00	Přesun hmot pro izolace tepelné v objektech výšky do 12 m	%	307,16120	0,90	276,45	SoD pol. 92
<b>Celkem</b>						<b>30 992,57</b>	

## Položkový soupis prací a dodávek

S:	210104	KŘP Jmk - Realizace úspor energie OOP Hustopeče
O:	SO 01	OOP HUSTOPEČE
		<b>Cirkulační čerpadlo</b>

P.č.	Číslo položky	Název položky	MJ	Množství	Cena / MJ	Celkem	Cenová úroveň
------	---------------	---------------	----	----------	-----------	--------	---------------

<b>Díl: 42</b>	<b>Vodorovné nosné konstrukce</b>					<b>18 997,00</b>	
		Cirkulační čerpadlo 17270*1,1	ks	1,00	18 997,00	18 997,00	CN subdodavatele

<b>Celkem</b>						<b>18 997,00</b>	
---------------	--	--	--	--	--	------------------	--

## Položkový soupis prací a dodávek

S:	210104	KŘP Jmk - Realizace úspor energie OOP Hustopeče
O:	SO 01	OOP HUSTOPEČE
		<b>Elektroinstalace</b>

P.č.	Číslo položky	Název položky	MJ	Množství	Cena / MJ	Celkem	Cenová úroveň
------	---------------	---------------	----	----------	-----------	--------	---------------

Díl:							123 556,40
	650801113R00	Demontáž svítidla stropního přisazeného	ks	162,00	143,00	23 166,00	rts 22/II
		Ekologická likvidace svítidel	kpl	1,00	3 000,00	3 000,00	
		Kabel CYKY-J 3x1,5	m	550,00	37,00	20 350,00	sod
		Kabel CYKY-J 5x1,5	m	-30,00	54,00	-1 620,00	sod
		Kabel CYKY-J 3x2,5	m	-50,00	55,00	-2 750,00	sod
		Plastová lišta 20x20 včetně rohových a koncových dílů	m	350,00	88,00	30 800,00	sod
	220260066R00	Krabice panelová - lištový rozvod	ks	165,00	187,00	30 855,00	rts 22/II
		Spojky wago	ks	725,00	17,00	12 325,00	sod
	963016211R00	DMTZ podhledu SDK z kazet 600x600 mm, kov.rošt	m2	11,52	101,00	1 163,52	rts 22/II
	767586201R00	Podhled minerální Armstrong, hrana Board	m2	11,52	544,00	6 266,88	rts 22/II
		<b>Celkem</b>				<b>123 556,40</b>	