



**Pečovatelské centrum
Praha 7**

Smlouva o dílo: Úklid prostor PCP7

dle Pečovatelského centra Praha 7 smlouva č. 2-2023

uzavřená níže uvedeného dne, měsíce a roku, podle ustanovením § 1746 odst. 2 s přihlédnutím k § 2586 a násl. zákona č. 89/2012 Sb., občanský zákoník (dále jen „občanský zákoník“), tuto, a zákona č. 134/2016 Sb., o zadávání veřejných zakázek, ve znění pozdějších předpisů (dále jen „ZZVZ“) mezi

1. SMLUVNÍ STRANY:

Objednatel: Pečovatelské centrum Praha 7 příspěvková organizace

sídlem Heřmanova 1/1415, 170 00, Praha 7,
IČO 70890307

DIČ CZ70890307

právní forma: příspěvková organizace

Bankovní spojení: Česká spořitelna

číslo účtu:

zastoupená: Mgr. Martinou Pojarovou, ředitelkou

Kontaktní osoba: .

Telefon / GSM / Fax:

E-mail:

(dále jen „Objednatel“)

a

Zhotovitel: PARECO s.r.o.

Sídlo: Podohradská 1655/2, 155 00 Praha 5

ICO: 27165329

DIČ: CZ27165329

Zástupce: Pavel Řečinský, jednatel

Bankovní spojení:

(Dále jen „Zhotovitel“)

Tato Smlouva o dílo č. 2-2023 (dále také „Smlouva“) je uzavřená na základě rozhodnutí Rady MČ Praha 7 č. usnesení 0094/23-R ze 7. jednání Rady městské části ze dne 14. 02. 2023



I
ÚVODNÍ USTANOVENÍ

- a. Objednatel dne 24. 11. 2022 v souladu se ZZVZ a interními předpisy zahájil zadávací řízení s názvem „Úklid prostor PCP7“.
- b. Nabídka Zhotovitele byla po provedeném zadávacím řízení Objednatelem vyhodnocena jako ekonomicky nejvýhodnější. Smluvní strany tak za níže uvedených podmínek uzavírají tuto Smlouvu na plnění veřejné zakázky.
- c. Zhotovitel prohlašuje, že splňuje podmínky stanovené zadávací dokumentací a je oprávněn zahájit plnění dle této Smlouvy.

II.
PŘEDMĚT A MÍSTO PLNĚNÍ SMLOUVY:

- a. Zajištění a provádění úklidových prací a služeb v objektech objednavatele na adresách
 - i. Kamenická 625/40
 - ii. Kamenická 622/46
 - iii. U Studánky 621/15
 - iv. Tusarova 1601/42, 2.patro
 - v. Tusarova 1601/42, Denní Stacionář
- b. Přesná specifikace úklidových prací a vymezení prostor je obsaženo v Příloze č. 1 a 2 této Smlouvy.

III.
SMLUVNÍ CENA:

- a. Ceny za jednotlivé úklidy bez DPH

Objekt	Cena/rok	Cena/4 roky
i. Kamenická 625/40	47 918,00 Kč	191 672,00 Kč
ii. Kamenická 622/46	718 016,00 Kč	2 872 064,00 Kč
iii. U Studánky 621/15	247 000,00 Kč	988 000,00 Kč
iv. Tusarova 1601/42, 2.patro	83 070,00 Kč	332 280,00 Kč
v. Tusarova 1601/42, Denní stacionář	84 500,00 Kč	338 000,00 Kč
		4 722 016,00 Kč

- b. V ceně jsou obsaženy náklady na poskytnutí služby vč. čistících prostředků, náčiní a strojového vybavení potřebného k provedení díla. Rovněž jsou v ceně obsaženy náklady na pracovní oděvy a osobní ochranné pomůcky nezbytné k provádění díla.



Pečovatel'ské centrum Praha 7

- c. Změny v ceně díla jsou možné pouze v souladu s ustanovením ZD k této VZ a § 1100, odst. 1 ZZVZ, v platném znění. Předpokládaná hodnota vyhrazeného plnění dle ust. § 100 odst. 3 ZZVZ byla stanovena ve výši 400.000,- Kč bez DPH. Toto vyhrazené plnění je spjato se změnou rozsahu služeb (frekvence úklidu v závislosti na aktuálních potřebách zadavatele) a očekávanou inflací v době plnění VZ.
- d. Změny Smlouvy provedené dle ust. článku IX této Smlouvy budou platné pouze na základě číslovaných, písemných a oboustranně odsouhlasených dodatků, podepsaných oprávněnými zástupci obou smluvních stran. Smluvní strany se při uzavírání dodatků zavazují postupovat v souladu se smlouvou a s ust. § 222 ZZVZ.

IV.

POVINNOSTI ZHOTOVITELE:

- a. Provádět úklidové práce v níže uvedených objektech ve frekvenci uvedené níže, a také dle aktuálních potřeb a pokynů pověřených pracovníků Objednatele v jednotlivých objektech v souladu s nabídkou ze dne 9.12.2022
- b. Rozsah a četnost úklidových prací je definována v přílohách č. 1 a 2 této Smlouvy.

V.

POVINNOSTI OBJEDNATELE:

- c. Objednatel se zavazuje umožnit přístup pracovníkům úklidové firmy do prostoru objektu, zajištění přístupu do uklízených prostor k výkonu činnosti obsažené v této Smlouvě.
- d. Objednatel zajistí Zhotoviteli vhodnou místnost pro uskladnění úklidových prostředků a přístup k odpadovým kontejnerům.

VI.

PRÁVA OBJEDNATELE:

- e. Objednatel si vyhrazuje právo měnit podle svých potřeb rozsah úklidových prací.
- f. Objednatel se zavazuje seznámit Zhotovitele s prostory, ve kterých bude prováděno dílo a seznámit ho se skutečnostmi, které musí znát pro provádění díla.

VII.

TERMÍN PLNĚNÍ A PLATEBNÍ PODMÍNKY:

Termín plnění od 1. 5. 2023 – 30. 4. 2027



Pečovatel'ské centrum Praha 7

- a. Provedení úklidových prací bude Zhotovitelem vyúčtováno měsíčně daňovým dokladem / fakturou nejpozději do 10 dnů po skončení měsíce, za který jsou úklidové práce účtovány. Doba splatnosti faktury je 21 dní ode dne doručení faktury Objednateli.
- b. Daňový doklad musí obsahovat náležitosti stanovené obecně závaznými právními předpisy, zákona č. 235/2004 Sb., o dani z přidané hodnoty, v platném znění (dále jen „zákon o DPH“) a § 435 občanského zákoníku. Daňové doklady (faktury) dále musí obsahovat číslo této smlouvy, kompletní název veřejné zakázky a ostatní pro fakturaci stanovené údaje (zejména požadavky a
- c. V případě pozdní úhrady bude účtováno úrok z prodlení ve výši dle vládního nařízení č. 351/2013 Sb., kterým se určuje výše úroků z prodlení a nákladů spojených s uplatněním pohledávky, určuje odměna likvidátora, likvidačního správce a člena orgánu právnické osoby jmenovaného soudem a upravují některé otázky Obchodního věstníku, veřejných rejstříků právnických a fyzických osob a evidence svěřeneckých fondů a evidence údajů o skutečných majitelích, v platném znění.
- d. Smluvní strany se dohodly, že daňový doklad je považován za uhrazený dnem odepsání fakturované částky z účtu Objednatele.
- e. V případě, že daňový doklad nebude mít požadované náležitosti, je Objednatel oprávněn zaslat ho ve lhůtě splatnosti zpět Zhotoviteli s uvedením důvodu k doplnění či úpravě. Splatnost doplněného či opraveného daňového dokladu počíná běžet znovu ode dne doručení doplněného či opraveného daňového dokladu Objednateli.
- f. Smluvní strany se dohodly, že stane-li se Zhotovitel nespolehlivým plátcem nebo daňový doklad Zhotovitele bude obsahovat číslo bankovního účtu, na který má být plněno, aniž by bylo uvedeno ve veřejném registru spolehlivých účtů, je Objednatel oprávněn z finančního plnění uhradit daň z přidané hodnoty přímo místně a věcně příslušnému správci daně Zhotovitele.
- g. Zhotoviteli se dále zavazuje Objednatele předem prokazatelně písemně informovat o připravované změně údaje o účtu zveřejněném správcem daně způsobem umožňujícím dálkový přístup ve smyslu zákona o DPH. Pro případ každého jednoho porušení povinnosti dle předchozí věty je Objednatel oprávněn po Zhotoviteli požadovat smluvní pokutu ve výši 5 000 Kč. Nárok na smluvní pokutu nezaniká odstoupením od Smlouvy. Zhotovitel prohlašuje, že správce daně před uzavřením této Smlouvy nerozhodl, že je nespolehlivým plátcem ve smyslu zákona o DPH. V případě, že správce rozhodne po uzavření této smlouvy, že je Zhotovitel nespolehlivým plátcem ve smyslu zákona o DPH, zavazuje se Zhotovitel informovat o tom prokazatelně písemně Objednatele do 24 hodin poté, kdy mu bylo doručeno příslušné rozhodnutí správce daně, a to bez ohledu na vykonatelnost takového rozhodnutí a způsob jeho doručení. Pro případ nepravdivosti prohlášení ve větě první nebo porušení povinnosti dle věty druhé tohoto odstavce je Zhotovitel povinen na výzvu Objednatele zaplatit smluvní pokutu ve výši částky DPH z celkového finančního závazku Objednatele dle této smlouvy. Nárok na smluvní pokutu nezaniká odstoupením od Smlouvy.



Pečovatelské centrum Praha 7

- h. Pokud Objednatel postupuje dle předchozí věty, zanikne jeho smluvní závazek zaplatit částku odpovídající DPH Zhotovitele. Zhotovitel prohlašuje, že v této smlouvě uvedl svůj bankovní účet zveřejněný správcem daně způsobem umožňujícím dálkový přístup ve smyslu zákona o DPH.

VII.

REKLAMACE A SMLUVNÍ SANKCE:

- a. V případě prokazatelně neprovedených nebo nekvalitně provedených prací bude objednavatel zjištěné závady neprodleně reklamovat u pověřeného pracovníka Zhotovitele který zajistí jejich bezodkladné odstranění.
- b. V případě, že nebude závada odstraněna do 24 hodin od nahlášení reklamace, má Objednatel nárok na snížení fakturované částky za vadně provedené úklidové práce.
- c. Rozsah snížení bude odpovídat rozsahu neprovedené nebo nekvalitně provedené práce.

VIII.

ZVLÁŠTNÍ USTANOVENÍ:

- a. Zhotovitel se zavazuje, že bude činnost obsaženou v této smlouvě provádět pouze s prověřenými a bezúhonnými pracovníky, má právo na bezodkladnou výměnu svých pracovníků při jejich hrubém porušení činnosti uvedené v této smlouvě - toto dá na vědomí Objednateli.
- b. Pracovníci Zhotovitele jsou povinni zachovávat mlčenlivost o informacích, které nejsou všeobecně známé a se kterými při úklidové činnosti přišli do styku (zejména informací o klientech pečovatelských služeb).
- c. Zhotovitel ručí za případné škody způsobené svými zaměstnanci.
- d. Zhotovitel se zaručuje zajistit a zaručit, že oprávnění pracovníci nepředají klíče jiné osobě včetně svých rodinných příslušníků, a že nebudou vyhotovovat kopie klíčů.
- e. Zhotovitel se zavazuje poučit své zaměstnance o bezpečnosti práce při provádění díla a o požárních a hygienických předpisech platných v místě pění díla.
- f. Zhotovitel se zavazuje upravit rozsah a četnost služeb na základě pokynů objednatele, resp. jím pověřené osoby.



Pečovatelské centrum Praha 7

záruční doby v rozsahu nezbytně nutném pro plnění Smlouvy a fakturaci, a to v souladu s § 5 písm. b) zákona č. 110/2019 Sb., o zpracování osobních údajů, v platném znění. Objednatel je oprávněn k archivaci takto získaných osobních údajů po dobu 10 let od ukončení zadávacího řízení nebo od změny závazku ze Smlouvy na veřejnou zakázku. V souladu s ust. § 216 ZZVZ.

- k. Smluvní strany souhlasí s uveřejněním této Smlouvy a konstatují, že ve smlouvě nejsou informace, které nemohou být poskytnuty podle zákona č. 340/2015 Sb., o zvláštních podmínkách účinnosti některých smluv, uveřejňování těchto smluv a registru smluv (zákon o registru smluv), v platném znění a zákona č. 106/1999 Sb., o svobodném přístupu k informacím, v platném znění.
- l. Smluvní strany prohlašují, že se s obsahem této smlouvy seznámily a s jejím obsahem souhlasí.
- m. Nedílnou součástí této smlouvy jsou tyto přílohy:
 - 1. Specifikace úklidu (četnost a rozsah)
 - 2. Definice prostor k úklidu (půdorysy)
 - 3. Cenová kalkulace z předložené nabídky
 - 4. Seznam úklidových prostředků k zajištění VT "Úklid prostor PCP7"

V Praze dne

V Praze dne

za Objednatele

za Zhotovitele

.....
Pečovatelské centrum Praha 7
příspěvková organizace

.....
PARECO s.r.o.

Mgr. Martina Pojarová, ředitelka

Pavel Řečinský, jednatel



Příloha č. 1 Smlouva o dílo: Úklid prostor PCP7

1/12

Kamenická 40

47 918,00 Kč

přízemí	m	povrch	četnost úklidu	cena/1 úklid	cena/rok
WC chodba 113	1,15	dlažba	1x týdně	48,5	2 522,00 Kč
úklid chodba 115	3,03	dlažba	1x týdně	48,5	2 522,00 Kč
kancelář koord. 117	18,1	koberec	1x týdně	48,5	2 522,00 Kč
předsíň 116	3,43	lino	1x týdně	48,5	2 522,00 Kč
WC kanc. 118	1,92	dlažba	1x týdně	48,5	2 522,00 Kč
kuchyňka kanc. 117A	2,48	lino	1x týdně	48,5	2 522,00 Kč
sprcha 112	2,29	dlažba	2x týdně	48,5	2 522,00 Kč
čajová kuchyňka 108	6,63	lino	2x týdně	48,5	5 044,00 Kč
WC zázemí 111	2,17	dlažba	2x týdně	48,5	5 044,00 Kč
denní místnost 107	27,05	lino	2x týdně	48,5	5 044,00 Kč
šatna 109	2,24	lino	2x týdně	48,5	5 044,00 Kč
zádveří 106	5,44	teraco	2x týdně	48,5	5 044,00 Kč
úklid zázemí 110	2,38	dlažba	2x týdně	48,5	5 044,00 Kč
					47 918,00 Kč

počet wc	4	Rozsah prací vynesení odpadků v pytlích do popelnic v suterénu mytí podlahových ploch dle četnosti na mokro umytí WC mís, umyvadel, klik u dveří, dotykových ploch v kuchyňkách (baterie, madla) mytí prac ploch kanc. stolů		
umyvadlo	3			
dveře	10			
zrcadlo	3			
okna	6			
topení		1x týdně	1x měsíčně	1x za 6 měsíců
světla	11	mytí parapetů	mytí těles topení	mytí oken mytí osvětlovacích těles
kuch. Linka	2	setření prachu ze skříní mytí zrcadel	mytí dveří	



U Studánky 15

247 000,00 Kč

SOH

název	m	povrch	četnost	cena/1 úklid	cena/rok
umývárna 1.2.04	10,22	dlažba + obklady	1x týdně	95	4 940,00 Kč
šatna 1.2.05	13,28	dlažba + obklady	1x týdně	95	4 940,00 Kč
chodba 1.2.01	6,64	dlažba	1x týdně	95	4 940,00 Kč
šatna personál 1.2.05	5,12	dlažba	1x týdně	95	4 940,00 Kč
úklid 1.2.03	2,26	dlažba	1x týdně	95	4 940,00 Kč
WC 1.2.02	4,43	dlažba	1x týdně	95	4 940,00 Kč
Celkem	41,95				29 640,00 Kč

WC	1
umyvadlo	3
zrcadlo	1
dveře	4
proslené dveře	1
okna	4
světla	5

Přízemí

název	m	povrch	četnost	cena/1 úklid	cena/rok
konzultovna 1.3.01	13,58	koberec	1x týdně	95	4 940,00 Kč
kuchyňka 1.3.02	3,4	dlažba	1x týdně	95	4 940,00 Kč
chodba konz. 1.3.04	3,18	dlažba	1x týdně	95	4 940,00 Kč
WC + sprcha 1.3.03	3,25	dlažba + obklad	1x týdně	95	4 940,00 Kč
šatna ženy 1.4.15	18,8	dlažba	1x týdně	95	4 940,00 Kč
WC šatna 1.4.16	1,59	dlažba + obklad	1x týdně	95	4 940,00 Kč
předsíň 1.4.17	1,28	dlažba	1x týdně	95	4 940,00 Kč
úklid 1.4.14	2,78	dlažba + obklad	1x týdně	95	4 940,00 Kč
WC bezbar. 1.4.08	2,75	dlažba + obklad	1x týdně	95	4 940,00 Kč
WC ženy 1.4.09	2,29	dlažba + obklad	1x týdně	95	4 940,00 Kč
WC muži 1.4.10	2,35	dlažba + obklad	1x týdně	95	4 940,00 Kč
jídelna 1.4.11	58,85	dlažba	1x týdně	95	4 940,00 Kč



chodba spojovací 1.1.06	6,58	protiskluz. polep	2x týdně	95	9 880,00 Kč
zádveří u výtahu 1.4.22	3,6	dlažba	2x týdně	95	9 880,00 Kč
chodba k jídelně 1.4.01	23,04	dlažba	2x týdně	95	9 880,00 Kč
Celkem	147,3				88 920,00 Kč

počet wc	5
umyvadlo	6
dveře	13
zrcadlo	4
proskl. Dveře	1
okna	7
topení	
světla	18

suterén

název	m2	povrch	četnost	cena/1 úklid	cena/rok
dvorek 0.3.01	5,84	dlažba	1x měsíc	95	4 940,00 Kč
chodba spojovací 0.2.02	14,74	dlažba	1x týdně	95	4 940,00 Kč
chodba 0.2.03	8,56	dlažba	1x týdně	95	4 940,00 Kč
chodba 0.2.04	4,05	dlažba	1x týdně	95	4 940,00 Kč
úklid 0.2.08	1,87	dlažba + obklad	1x týdně	95	4 940,00 Kč
úklid 0.2.16	1,16	dlažba + obklad	1x týdně	95	4 940,00 Kč
denní místnost 0.2.01	68,19	dlažba	2x týdně	95	9 880,00 Kč



Příloha č. 1 Smlouva o dílo: Úklid prostor PCP7

4/12

WC ženy 0.2.07	2,07	dlažba + obklad	2x týdně	95	9 880,00 Kč
WC muži z. 0.2.06	2,21	dlažba + obklad	2x týdně	95	9 880,00 Kč
výtah 0.2.23	2,1	lino	2x týdně	95	9 880,00 Kč
šatna muži 0.2.21	7,79	dlažba + obklad	2x týdně	95	9 880,00 Kč
předsíň 0.2.17	2,24	dlažba	2x týdně	95	9 880,00 Kč
WC muži 0.2.18	1,68	dlažba + obklad	2x týdně	95	9 880,00 Kč
umývárna muži 0.2.19	2,3	dlažba + obklad	2x týdně	95	9 880,00 Kč
sprcha muži 0.2.20	1,59	dlažba + obklad	2x týdně	95	9 880,00 Kč
chodba schody 0.2.15	2,23	dlažba	2x týdně	95	9 880,00 Kč
Celkem	128,6				128 440,00 Kč

počet wc	3
umyvadlo	4
dveře	14
kuch. Linka	1
zrcadlo	2
proskl. Dveře	1
okna	5
topení	
světla	20

Rozsah prací

1x týdně

mytí parapetů
setřetí prachu ze
skříní
mytí zrcadel

vynesení odpadků v pytlích do popelnic v suterénu

mytí podlahových ploch dle četnosti na mokro
umytí WC mís, umyvadel, klik u dveří, dotykových ploch v
kuchyňkách (baterie, madla)

mytí prac ploch kanc. stolů

1x měsíčně

mýtí těles topení

mytí dveří

1x za 6 měsíců

mytí oken

mytí osvětlovacích těles



SOC - Kamenická 46

718 016,00 Kč

4. patro

Sloupec1	m	povrch	četnost	cena/1 úklid	cena/rok
pokoj 419	19,1	lino	1x denně	16	5 824,00 Kč
WC 419	3	dlažba	1x denně	16	5 824,00 Kč
pokoj 417	18,11	lino	1x denně	16	5 824,00 Kč
WC 417	2,7	dlažba	1x denně	16	5 824,00 Kč
pokoj 415	13,37	lino	1x denně	16	5 824,00 Kč
WC 415	3,02	dlažba	1x denně	16	5 824,00 Kč
kuchyňka	5,32	lino	1x denně	16	5 824,00 Kč
aktivizace	9,24	lino	1x denně	16	5 824,00 Kč
místnost peč.	13,25	lino	1x denně	16	5 824,00 Kč
WC zam	3,58	dlažba	1x denně	16	5 824,00 Kč
WC zam	2,66	dlažba	1x denně	16	5 824,00 Kč
předsíň	4,75	lino	1x denně	16	5 824,00 Kč
jídelsna	11,14	lino	2x denně	16	11 648,00 Kč
chodba výtah	34,71	dlažba	2x denně	16	11 648,00 Kč
chodba schody	9,9	dlažba	2x denně	16	11 648,00 Kč
kotelna	30,62	dlažba	1x týdně	16	832,00 Kč
				184,47	105 664,00 Kč

3. patro

Sloupec1	m2	povrch	četnost	cena/1 úklid	cena/rok
pokoj 401	15,59	lino	1x denně	16	5 824,00 Kč
WC 401	2,07	dlažba	1x denně	16	5 824,00 Kč
pokoj 404	17,98	lino	1x denně	16	5 824,00 Kč
WC 404	2,61	dlažba	1x denně	16	5 824,00 Kč
pokoj 407	17,52	lino	1x denně	16	5 824,00 Kč
WC 407	2,14	dlažba	1x denně	16	5 824,00 Kč
kuchyňka	7	lino	1x denně	16	5 824,00 Kč



Příloha č. 1 Smlouva o dílo: Úklid prostor PCP7

6/12

pokoj 410	19,41	lino	1x denně	16	5 824,00 Kč
wc 410	2,31	dlažba	1x denně	16	5 824,00 Kč
pokoj 413	15,28	lino	1x denně	16	5 824,00 Kč
wc 413	2,76	dlažba	1x denně	16	5 824,00 Kč
předsíň 413	4,95	dlažba	1x denně	16	5 824,00 Kč
pokoj 416	11,45	lino	1x denně	16	5 824,00 Kč
WC 416	2,4	dlažba	1x denně	16	5 824,00 Kč
pokoj 419	12,2	lino	1x denně	16	5 824,00 Kč
wc zam	1,68	dlažba	1x denně	16	5 824,00 Kč
WC bezba	3,42	dlažba	1x denně	16	5 824,00 Kč
koupelna	5,22	dlažba	1x denně	16	5 824,00 Kč
předsíň wc	4,23	dlažba	1x denně	16	5 824,00 Kč
sesterna	12,8	lino	2x denně	16	11 648,00 Kč
jidelna	25,36	lino	2x denně	16	11 648,00 Kč
předsíň 419+413	8,35	dlažba	2x denně	16	11 648,00 Kč
chodba	31,23	dlažba	2x denně	16	11 648,00 Kč
schodiště	16,4	teraco	2x denně	16	11 648,00 Kč
čistící místnost	2,07	dlažba	2x denně	16	11 648,00 Kč
246,43					180 544,00 Kč

2. patro

Sloupec1	m2	povrch	četnost	cena/1 úklid	cena/rok
pokoj 301	21,41	lino	1x denně	16	5 824,00 Kč
pokoj 302	16,42	lino	1x denně	16	5 824,00 Kč
pokoj 303	16,42	lino	1x denně	16	5 824,00 Kč
wc spol	3,37	dlažba	1x denně	16	5 824,00 Kč
pokoj 304	16,36	lino	1x denně	16	5 824,00 Kč
pokoj 305	15,65	lino	1x denně	16	5 824,00 Kč
pokoj 306	16,1	lino	1x denně	16	5 824,00 Kč
koupelna centr.	16,24	dlažba	1x denně	16	5 824,00 Kč
wc zam	1,08	dlažba	1x denně	16	5 824,00 Kč
wc bezba	2,96	dlažba	1x denně	16	5 824,00 Kč
předsíň wc	3,08	dlažba	1x denně	16	5 824,00 Kč
sesterna	12,03	lino	2x denně	16	11 648,00 Kč



Příloha č. 1 Smlouva o dílo: Úklid prostor PCP7

7/12

jídlna	24,62	lino	2x denně	16	11 648,00 Kč
kuchyňka	6,65	lino	2x denně	16	11 648,00 Kč
chodba vnitřní	12,87	dlažba	2x denně	16	11 648,00 Kč
čistící místnost	6,72	dlažba	2x denně	16	11 648,00 Kč
schodiště	13,99	teraco	2x denně	16	11 648,00 Kč
chodba	31,69	dlažba	2x denně	16	11 648,00 Kč
				237,66	145 600,00 Kč

1. patro

Sloupec1	m2	povrch	četnost	cena/1 úklid	cena/rok
pokoj 201	21,41	lino	1x denně	16	5 824,00 Kč
pokoj 202	16,42	lino	1x denně	16	5 824,00 Kč
pokoj 203	16,42	lino	1x denně	16	5 824,00 Kč
wc spol	3,37	dlažba	1x denně	16	5 824,00 Kč
pokoj 204	16,36	lino	1x denně	16	5 824,00 Kč
pokoj 205	15,65	lino	1x denně	16	5 824,00 Kč
pokoj 206	16,1	lino	1x denně	16	5 824,00 Kč
koupelna centr.	16,24	dlažba	1x denně	16	5 824,00 Kč
wc zam	1,08	dlažba	1x denně	16	5 824,00 Kč
wc bezba	2,96	dlažba	1x denně	16	5 824,00 Kč
předsíň wc	3,08	dlažba	1x denně	16	5 824,00 Kč
sesterna	12,03	lino	2x denně	16	11 648,00 Kč
jídlna	24,62	lino	2x denně	16	11 648,00 Kč
kuchyňka	6,65	lino	2x denně	16	11 648,00 Kč
chodba vnitřní	12,87	dlažba	2x denně	16	11 648,00 Kč
čistící místnost	6,72	dlažba	2x denně	16	11 648,00 Kč
schodiště	13,99	teraco	2x denně	16	11 648,00 Kč
chodba	31,69	dlažba	2x denně	16	11 648,00 Kč
				237,66	145 600,00 Kč



Příloha č. 1 Smlouva o dílo: Úklid prostor PCP7

8/12

přízemí

Sloupec1	m2	povrch	četnost	cena/1 úklid	cena/rok
soc. prac.	20,53	koberec	1x denně	16	5 824,00 Kč
ved. Zdr. úseku	10,31	lino	1x denně	16	5 824,00 Kč
ved. SOC	8,56	lino	1x denně	16	5 824,00 Kč
WC ved.	2,1	dlažba	1x denně	16	5 824,00 Kč
roh.místnost	15,67	dlažba	1x denně	16	5 824,00 Kč
spol. místnost	34,47	dlažba	1x denně	16	5 824,00 Kč
wc zam.	3,28	dlažba	1x denně	16	5 824,00 Kč
wc návštěvy	2,26	dlažba	1x denně	16	5 824,00 Kč
průjezd	31,07	dlažba	1x týdně	16	832,00 Kč
recepce	15,6	dlažba	2x denně	16	11 648,00 Kč
chodba	22,34	dlažba	2x denně	16	11 648,00 Kč
schodiště	26,78	teraco	2x denně	16	11 648,00 Kč
192,97					82 368,00 Kč

suterén

Sloupec1	m2	povrch	četnost	cena/1 úklid	cena/rok
šatna ženy	19,71	dlažba	1x denně	16	5 824,00 Kč
sprchy ženy	6,91	dlažba	1x denně	16	5 824,00 Kč
šatny muži	6,7	dlažba	1x denně	16	5 824,00 Kč
wc muži	3,43	dlažba	1x denně	16	5 824,00 Kč
prádelna	29,08	dlažba	1x denně	16	5 824,00 Kč
odpadky	15,52	dlažba	1x denně	16	5 824,00 Kč
chodba	23,55	dlažba	2x denně	16	11 648,00 Kč
schodiště	10,68	teraco	2x denně	16	11 648,00 Kč
115,58					58 240,00 Kč

Celkem

1214,77 m²



	4 p.	3 p.	2.p	1 p.	přízemí	suterén	celkem
počet wc	8	8	3	3	4	3	29
umyvadlo	8	10	13	13	5	6	55
dveře	18	25	10	13	14	19	99
zrcadlo	8	9	12	12	6	3	50
proskl. Dveře	8	6	5	5	5	1	30
okna	16	15	19	20	15	3	88
topení	19	20	18	18	12	8	95
světla	28	32	35	39	29	28	191
odp, koš	9	15	12	11	10	4	61
mřížky VZT	11	12	7	7	3	1	41

Rozsah prací 1x denně

vynesení odpadků v pytlích do popelnic v suterénu
mytí podlahových ploch dle četnosti na mokro s desinfekčním prostředkem
desinfekce WC mís, umyvadel, klik u dveří, dotykových ploch v kuchyňkách (baterie, madla)

2x denně

mytí podlahových ploch dle četnosti na mokro s desinfekčním prostředkem
mytí výtahu včetně stěn + desinfekce madel a tlačítek

1x týdně

mytí obkladů na zdech, mytí parapetů,
mytí dveří, mytí zrcadel, mytí zábradlí na
schodišti a chodbách, mytí a desinfekce
odpadkových košů

1x měsíčně

mytí těles topení,
mytí nábytku na pokojích klientů, sesternách a chodbách, čištění a
desinfekce mřížek vzduchotechniky

1x za čtyři měsíce

mytí osvětlovacích těles

1x za 6 měsíců

mytí oken

úklid dle okamžité potřeby na vyžádání personálu objednatele

Stála přítomnost pracovníků zhotovitele v rozsahu

po - pá 6:00-18:00 - 2 pracovníci

so, ne státní svátky 6:00-18:00 - 1 pracovník



Tusarova 42

83 070,00 Kč

2.p	m	povrch	četnost úklidu	cena/1 úklid	cena/rok
hala 2.03	9,35	PVC	5x týdně	22,5	5 850,00 Kč
chodba 2.04	20,52	dlažba	5x týdně	22,5	5 850,00 Kč
WC invalida 2.26	4,46	dlažba	5x týdně	22,5	5 850,00 Kč
jídelna 2.27	72,53	PVC	5x týdně	22,5	5 850,00 Kč
kuchyňka 2.46	7,9	dlažba	5x týdně	22,5	5 850,00 Kč
WC personál 2.51	1,86	PVC	5x týdně	22,5	5 850,00 Kč
WC 2.52	1,44	PVC	5x týdně	22,5	5 850,00 Kč
posádky 2.28	14,22	PVC	2x týdně	22,5	2 340,00 Kč
sprcha posádka 2.29	3,75	dlažba	2x týdně	22,5	2 340,00 Kč
WC posádka 2.30	1,76	dlažba	2x týdně	22,5	2 340,00 Kč
předsíň 2.31	3,49	PVC	2x týdně	22,5	2 340,00 Kč
chodba 2.32	14	PVC	2x týdně	22,5	2 340,00 Kč
WC personál 2.34	1,75	PVC	2x týdně	22,5	2 340,00 Kč
úklid 2.35	1,53	PVC	2x týdně	22,5	2 340,00 Kč
předsíň 2.36	2,18	PVC	2x týdně	22,5	2 340,00 Kč
čekárna 2.41	10,47	PVC	2x týdně	22,5	2 340,00 Kč
SOH 2.44	13,7	dlažba	2x týdně	22,5	2 340,00 Kč
šatna muži (chodba)2.48	3,97	PVC	2x týdně	22,5	2 340,00 Kč
chodba 2.49	10,45	PVC	2x týdně	22,5	2 340,00 Kč
předsíň 2.50	1,93	PVC	2x týdně	22,5	2 340,00 Kč
rehabilitační místnost 2.43	47,97	PVC	2x týdně	22,5	2 340,00 Kč



pečovatelky 2.39	28,44	PVC	2x týdně	22,5	2 340,00 Kč
okrsková sestra 2.38	27,82	PVC	2x týdně	22,5	2 340,00 Kč
asisten ved. PS 2.33	15,96	PVC	2x týdně	22,5	2 340,00 Kč
peč. dům 2.28	14,22	PVC	2x týdně	22,5	2 340,00 Kč
Celkem	335,67				83 070,00 Kč

	počet	Rozsah prací		
počet wc	5	vynesení odpadků v pytlích do popelnic v suterénu mytí podlahových ploch dle četnosti na mokro umytí WC mís, umyvadel, klik u dveří, dotykových ploch v kuchyňkách (baterie, madla) mytí prac ploch kanc. stolů		
umyvadlo	8			
dveře	22			
zrcadlo	11			
proskl. Dveře	10	1x týdně	1x měsíčně	1x za 6 měsíců
okna	12	mytí parapetů	mytí těles topení	mytí oken
topení	10	setření prachu ze skříní	mytí dveří	mytí osvětlovacích těles
světla	25	mytí zrcadel		
kuch. Linka	2			
vana	1			
sprch. Kout	2			
výduchy klimat.	5			
koše	15			



Tusarova 42 Stacionář

84 500,00 Kč

Stacionář	m	povrch	četnost úklidu	cena/1 úklid	cena/rok
kontaktní zóna	22,94	dlažba	5x týdně	32,5	8 450,00 Kč
hala	26,52	PVC	5x týdně	32,5	8 450,00 Kč
zázemí	17,21	PVC	5x týdně	32,5	8 450,00 Kč
učebna	24,86	PVC	5x týdně	32,5	8 450,00 Kč
jídelna	42,61	PVC	5x týdně	32,5	8 450,00 Kč
čajová kuchyň	9,68	PVC	5x týdně	32,5	8 450,00 Kč
předsíň	6,31	PVC	5x týdně	32,5	8 450,00 Kč
WC klienti	3,36	dlažba	5x týdně	32,5	8 450,00 Kč
WC+sprcha personál	7,05	dlažba	5x týdně	32,5	8 450,00 Kč
sprcha klienti	4,93	dlažba	5x týdně	32,5	8 450,00 Kč
Celkem	165,47				84 500,00 Kč

	počet	Rozsah prací	
počet wc	3		vynesení odpadků v pytlích do popelnic v suterénu
umyvadlo	4		mytí podlahových ploch dle četnosti na mokro
dveře	13		umytí WC mís, umyvadel, klik u dveří, dotykových ploch v kuchyňkách (baterie, madla)
zrcadlo	4		mytí prac ploch kanc. stolů
proskl. Dveře	5	1x týdně	1x měsíčně
okna	3	mytí parapetů	mytí těles topení
topení	8	setřetí prachu ze skříní	mytí dveří
světla	3	mytí zrcadel	čištění a desinfekce mřížek vzduchotechniky
koš	5		
sprcha	2	1x za čtyři měsíce	1x za 6 měsíců
kuch. Linka	1	mytí osvětlovacích těles	mytí oken
výdech klimat.	5		



Příloha č. 2 Smlouva o dílo: Úklid prostor PCP7

1/14

Kamenická 40

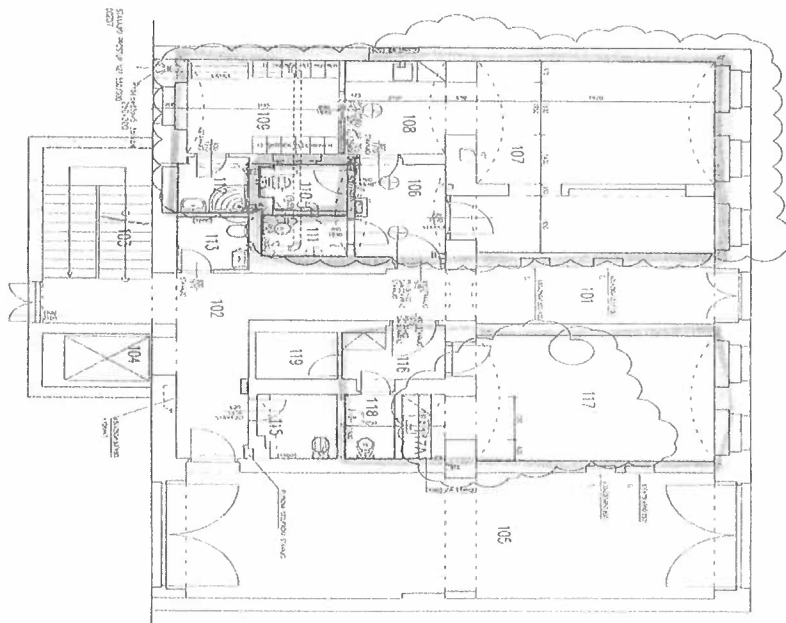

LEGENDA

Číslo	Popis
1	Stropní svícny
2	Stropní svícny
3	Stropní svícny
4	Stropní svícny
5	Stropní svícny
6	Stropní svícny
7	Stropní svícny
8	Stropní svícny
9	Stropní svícny
10	Stropní svícny
11	Stropní svícny
12	Stropní svícny
13	Stropní svícny
14	Stropní svícny
15	Stropní svícny
16	Stropní svícny
17	Stropní svícny
18	Stropní svícny
19	Stropní svícny
20	Stropní svícny
21	Stropní svícny
22	Stropní svícny
23	Stropní svícny
24	Stropní svícny
25	Stropní svícny
26	Stropní svícny
27	Stropní svícny
28	Stropní svícny
29	Stropní svícny
30	Stropní svícny
31	Stropní svícny
32	Stropní svícny
33	Stropní svícny
34	Stropní svícny
35	Stropní svícny
36	Stropní svícny
37	Stropní svícny
38	Stropní svícny
39	Stropní svícny
40	Stropní svícny
41	Stropní svícny
42	Stropní svícny
43	Stropní svícny
44	Stropní svícny
45	Stropní svícny
46	Stropní svícny
47	Stropní svícny
48	Stropní svícny
49	Stropní svícny
50	Stropní svícny
51	Stropní svícny
52	Stropní svícny
53	Stropní svícny
54	Stropní svícny
55	Stropní svícny
56	Stropní svícny
57	Stropní svícny
58	Stropní svícny
59	Stropní svícny
60	Stropní svícny
61	Stropní svícny
62	Stropní svícny
63	Stropní svícny
64	Stropní svícny
65	Stropní svícny
66	Stropní svícny
67	Stropní svícny
68	Stropní svícny
69	Stropní svícny
70	Stropní svícny
71	Stropní svícny
72	Stropní svícny
73	Stropní svícny
74	Stropní svícny
75	Stropní svícny
76	Stropní svícny
77	Stropní svícny
78	Stropní svícny
79	Stropní svícny
80	Stropní svícny
81	Stropní svícny
82	Stropní svícny
83	Stropní svícny
84	Stropní svícny
85	Stropní svícny
86	Stropní svícny
87	Stropní svícny
88	Stropní svícny
89	Stropní svícny
90	Stropní svícny
91	Stropní svícny
92	Stropní svícny
93	Stropní svícny
94	Stropní svícny
95	Stropní svícny
96	Stropní svícny
97	Stropní svícny
98	Stropní svícny
99	Stropní svícny
100	Stropní svícny

prostor
pro úklid

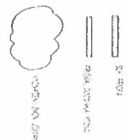

Kamenická 40

TTP spol. s r.o.

INVESTOR: Městský úřad Praha 7, Kamenická 40

PROJEKTANT: Městský úřad Praha 7, Kamenická 40

Číslo: 1/14

Číslo	Popis	Stav
1	Stropní svícny	1
2	Stropní svícny	1
3	Stropní svícny	1
4	Stropní svícny	1
5	Stropní svícny	1
6	Stropní svícny	1
7	Stropní svícny	1
8	Stropní svícny	1
9	Stropní svícny	1
10	Stropní svícny	1
11	Stropní svícny	1
12	Stropní svícny	1
13	Stropní svícny	1
14	Stropní svícny	1
15	Stropní svícny	1
16	Stropní svícny	1
17	Stropní svícny	1
18	Stropní svícny	1
19	Stropní svícny	1
20	Stropní svícny	1
21	Stropní svícny	1
22	Stropní svícny	1
23	Stropní svícny	1
24	Stropní svícny	1
25	Stropní svícny	1
26	Stropní svícny	1
27	Stropní svícny	1
28	Stropní svícny	1
29	Stropní svícny	1
30	Stropní svícny	1
31	Stropní svícny	1
32	Stropní svícny	1
33	Stropní svícny	1
34	Stropní svícny	1
35	Stropní svícny	1
36	Stropní svícny	1
37	Stropní svícny	1
38	Stropní svícny	1
39	Stropní svícny	1
40	Stropní svícny	1
41	Stropní svícny	1
42	Stropní svícny	1
43	Stropní svícny	1
44	Stropní svícny	1
45	Stropní svícny	1
46	Stropní svícny	1
47	Stropní svícny	1
48	Stropní svícny	1
49	Stropní svícny	1
50	Stropní svícny	1
51	Stropní svícny	1
52	Stropní svícny	1
53	Stropní svícny	1
54	Stropní svícny	1
55	Stropní svícny	1
56	Stropní svícny	1
57	Stropní svícny	1
58	Stropní svícny	1
59	Stropní svícny	1
60	Stropní svícny	1
61	Stropní svícny	1
62	Stropní svícny	1
63	Stropní svícny	1
64	Stropní svícny	1
65	Stropní svícny	1
66	Stropní svícny	1
67	Stropní svícny	1
68	Stropní svícny	1
69	Stropní svícny	1
70	Stropní svícny	1
71	Stropní svícny	1
72	Stropní svícny	1
73	Stropní svícny	1
74	Stropní svícny	1
75	Stropní svícny	1
76	Stropní svícny	1
77	Stropní svícny	1
78	Stropní svícny	1
79	Stropní svícny	1
80	Stropní svícny	1
81	Stropní svícny	1
82	Stropní svícny	1
83	Stropní svícny	1
84	Stropní svícny	1
85	Stropní svícny	1
86	Stropní svícny	1
87	Stropní svícny	1
88	Stropní svícny	1
89	Stropní svícny	1
90	Stropní svícny	1
91	Stropní svícny	1
92	Stropní svícny	1
93	Stropní svícny	1
94	Stropní svícny	1
95	Stropní svícny	1
96	Stropní svícny	1
97	Stropní svícny	1
98	Stropní svícny	1
99	Stropní svícny	1
100	Stropní svícny	1



Kamenická 46, suterén

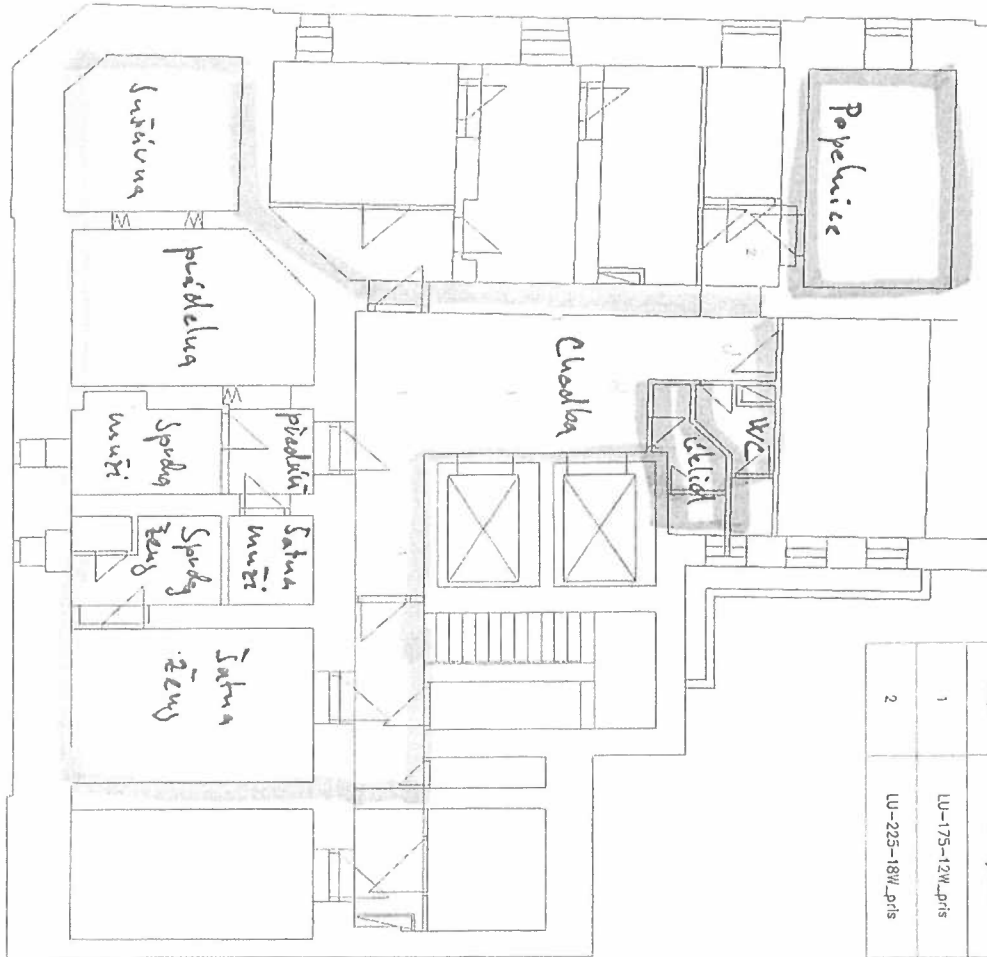

Seznam svítidel (Budova 1, 1.PP)				
Index	Název výrobku	Světelný tok	Instalovaný příkon	Počet
1	LU-175-12W_přis	960 lm	12 W	6
2	LU-225-18W_přis	1501 lm	18,7 W	1



Pečovatelské centrum
Praha 7

Příloha č. 2 Smlouva o dílo: Úklid prostor PCP7

3/14

Kamenická 46, přízemí

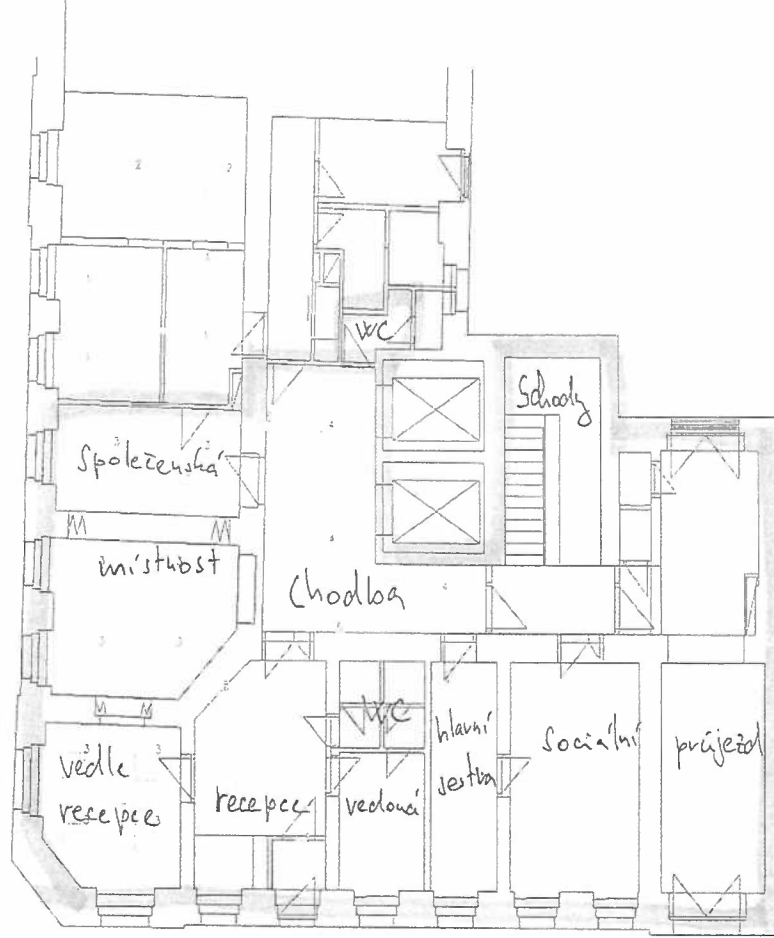

Seznam svítidel (Budova 1, 1.NP)				
Index	Název výrobku	Světelný tok	Instalovaný počet	Počet
1	LUMIX -- TPRF -- OSRAM/LG -- 1200	4320 lm	36 W	4
2		2224 lm	54.3 W	2
3	IL-PSCAWCEBNGO-K20W_zos	2400 lm	70 W	10
4	LU-300-24W_6to	2023 lm	23.9 W	3
5	LU-225-18W_pris	1501 lm	16.7 W	3
6	LU-300-24W_pris	2023 lm	23.9 W	1

LEGENDA:

ZÁŘIVKOVÉŽÁROVKOVÉ SVÍTIDLO

ZÁŘIVKOVÉŽÁROVKOVÉ SVÍTIDLO - BODOVÉ/MÍSTNÍ

POPIS SVÍTIDLA:

TYP - POČET ZDROJŮ x VÝKON - MONTÁŽ

TYP:

- E - zářivkové s elektronickým/magnetickým předřadníkem
- Ž - žárovkové

MONTÁŽ:

- P - PŘÍSAZNÉ
- Z - ZÁVĚSNÉ



Seznam svislých (budova 1, 2NP)					
Index	Matr. výrobek	Sádkový tok	Instalovaný ořez	Plocha	
1	L-PAH-0100-MOPR-SSM-E 500x600-6x, gr/s	5500 lm	55 W	2	
2	L-PS24MM-E3012-125W, gr/s	4320 lm	35 W	2	
3	L-PS24MM-E3012-125W, gr/s	2400 lm	20 W	2	
4	LU-275-18W, gr/s	1500 lm	16,7 W	11	
5	DU-175-12W, gr/s	860 lm	12 W	1	
6	LU-300-24W, gr/s	2022 lm	23,9 W	4	
7	LU-275-18W, gr/s	1500 lm	16,7 W	1	

L.I.V.F
1:100



Kamenická 46, 3. patro





Příloha č. 2 Smlouva o dílo: Úklid prostor PCP7

7/14

Kamenická 46, 4. patro



Seznam svítidel (Budova 1, 5NP)				
Index	Typ svítidla	Úhlový tok	Instalovaný výkon	Počet
1	L-PSCAN35060-X3EW_přís	4320 lm	35 W	1
2	L-PSCAN35060-X20W_přís	2400 lm	20 W	1
3	LU-225-18W_přís	1501 lm	16,7 W	6
4	LU-300-24W_přís	2023 lm	23,9 W	2
5	LU-175-12W_přís	860 lm	12 W	1



Tusarova 42, 2. patro

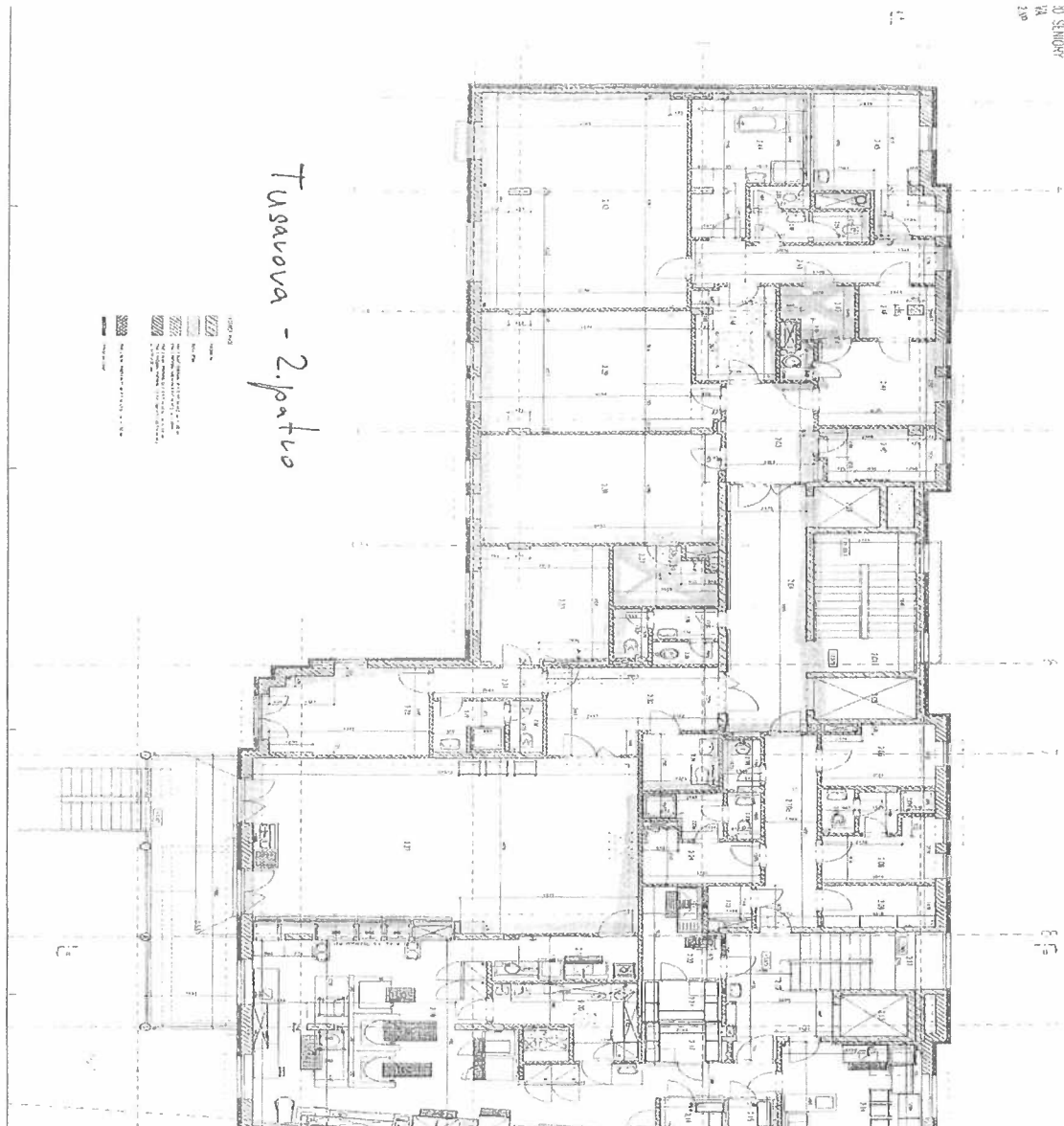

ZNAČ.		TABULKA m2 MÍSTNOSTÍ	
0.12	PRŮJEZD DO GARÁŽI	77	
	SCHODIŠTĚ		
1.01	SCHODIŠTĚ		15,64
1.02	VTAH		3,22
1.03	ZÁDVEŘÍ		12,48
1.04	CHODBA		19,88
1.05	VÝTAH		4,79
1.06	POPELNICE		11,18
1.07	SCHODIŠTĚ		8,37
1.08	VÝTAH		3,22
1.09	CHODBA		8,92
1.10	SKLAD ODPADU		2,71
1.1.1	HALA		11,12
12.01	KONTAKTNÍ ZÓNA		22,94
12.02	HALA		26,52
12.03	ZÁZEMÍ		
12.04	UČEBNA		24,86
12.05	KLUBOVNA		42,61
12.06	STROJOVNA VZT		6,59
12.07	ČAJOVÁ KUCHYŇ		9,68
12.08	SKLAD		2,35
12.09	SKLAD		4,43
12.10	SKLAD		1,41
12.1.1	PŘEDSIŇ		6,31
12.12	SPRCHA		2,29



Příloha č. 2 Smlouva o dílo: Úklid prostor PCP7

12/14

Tusarova 42, Stacionář

12.13	WC PŘEDSIŇ		2,52
	WC MUŽI		2,24
12.15	WC PŘEDSIŇ		
12.16	WC ŽENY		1,51
12.17	WC A SPRCHA IMOBILNI		4,93
12.18	ÚKLID		2,02
I . 1 3	CHODBA		10,00
1 40	ORDINACE - LÉKAŘ		14,09
	ORDINACE - SESTRA		20,1 1
I . 1 5	ŠATNA PERSONÁLU		2,42
I . 1 6	KOUPELNA S WC		3,33
17	WC INV. - KABINA		3,73
I . 1 8	ÚKLID		2,72
I . 1 9	ČEKÁRNA		22,83
I . 20	KADEŘNICWÍ		56
1 21	ZÁZEMÍ ÚDRŽBY ZAHRADY	1,1	
I . 22	RELAXACE		18,32
I . 23	MÍSTNOST PERSONÁLU		9,34
1 . 24	SPRCHA A WC PERSONÁLU		2,87
I . 25	WC ZÁKAZNÍCI		1,31
I . 26	PŘEDSIŇ WC		
I . 27	STROJOVNA VZT, ÚKLID		6,01
I . 28	SKLAD		1,13
I . 29	KOSMETIKA		8,55



U Studánky 15, přízemí

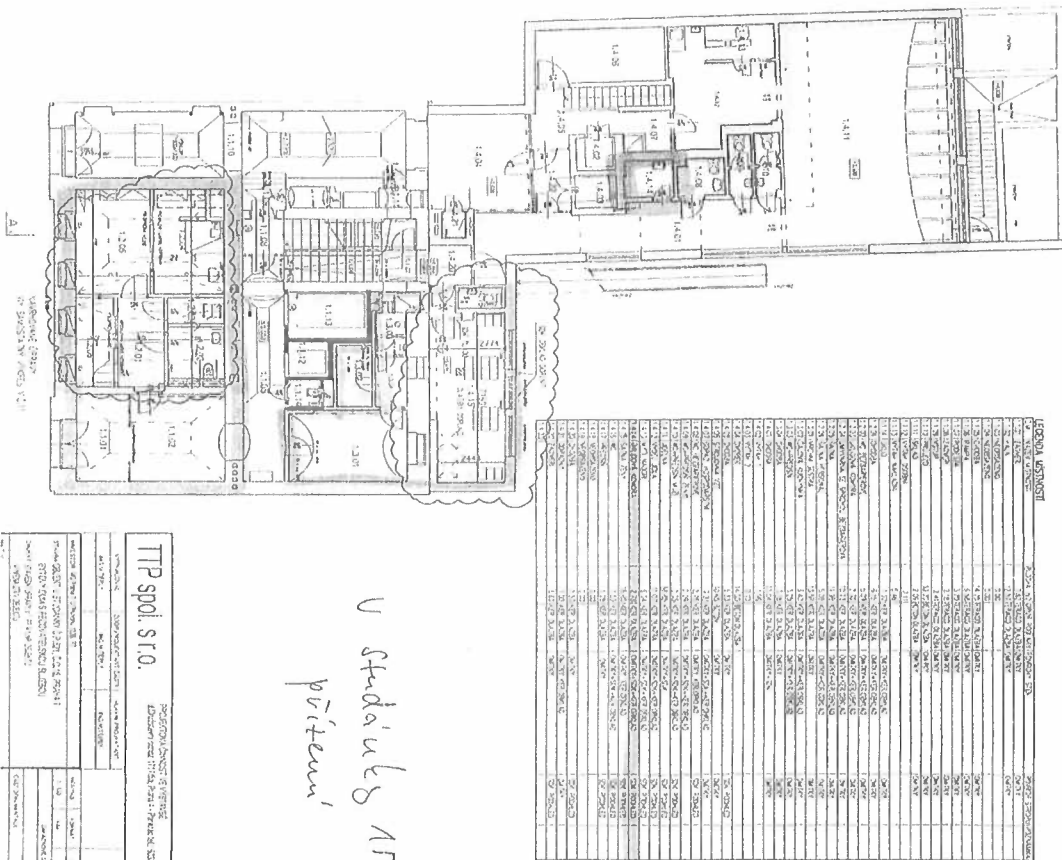

TTP spol. s r.o.		Příloha č. 2 Smlouva o dílo: Úklid prostor PCP7	
IČO: 252 20 1234		Město: Praha 7	
Sídlo: U Studánky 15, Praha 7		Objekt: PCP7	
Zakázka: Úklid prostor PCP7		Datum: 15. 12. 2023	
Vytvořil: J. Novák		Kontrola: M. Štábl	
Schválil: P. Dvořák		Datum: 15. 12. 2023	

*U Studánky 15
přízemí*

Číslo	Popis	Množství	Jednotka	Upravená cena	Upravená cena celkem
1	Úklid prostor PCP7	1	část	1000000	1000000
2	Úklid prostor PCP7	1	část	1000000	1000000
3	Úklid prostor PCP7	1	část	1000000	1000000
4	Úklid prostor PCP7	1	část	1000000	1000000
5	Úklid prostor PCP7	1	část	1000000	1000000
6	Úklid prostor PCP7	1	část	1000000	1000000
7	Úklid prostor PCP7	1	část	1000000	1000000
8	Úklid prostor PCP7	1	část	1000000	1000000
9	Úklid prostor PCP7	1	část	1000000	1000000
10	Úklid prostor PCP7	1	část	1000000	1000000
11	Úklid prostor PCP7	1	část	1000000	1000000
12	Úklid prostor PCP7	1	část	1000000	1000000
13	Úklid prostor PCP7	1	část	1000000	1000000
14	Úklid prostor PCP7	1	část	1000000	1000000
15	Úklid prostor PCP7	1	část	1000000	1000000
16	Úklid prostor PCP7	1	část	1000000	1000000
17	Úklid prostor PCP7	1	část	1000000	1000000
18	Úklid prostor PCP7	1	část	1000000	1000000
19	Úklid prostor PCP7	1	část	1000000	1000000
20	Úklid prostor PCP7	1	část	1000000	1000000
21	Úklid prostor PCP7	1	část	1000000	1000000
22	Úklid prostor PCP7	1	část	1000000	1000000
23	Úklid prostor PCP7	1	část	1000000	1000000
24	Úklid prostor PCP7	1	část	1000000	1000000
25	Úklid prostor PCP7	1	část	1000000	1000000
26	Úklid prostor PCP7	1	část	1000000	1000000
27	Úklid prostor PCP7	1	část	1000000	1000000
28	Úklid prostor PCP7	1	část	1000000	1000000
29	Úklid prostor PCP7	1	část	1000000	1000000
30	Úklid prostor PCP7	1	část	1000000	1000000
31	Úklid prostor PCP7	1	část	1000000	1000000
32	Úklid prostor PCP7	1	část	1000000	1000000
33	Úklid prostor PCP7	1	část	1000000	1000000
34	Úklid prostor PCP7	1	část	1000000	1000000
35	Úklid prostor PCP7	1	část	1000000	1000000
36	Úklid prostor PCP7	1	část	1000000	1000000
37	Úklid prostor PCP7	1	část	1000000	1000000
38	Úklid prostor PCP7	1	část	1000000	1000000
39	Úklid prostor PCP7	1	část	1000000	1000000
40	Úklid prostor PCP7	1	část	1000000	1000000
41	Úklid prostor PCP7	1	část	1000000	1000000
42	Úklid prostor PCP7	1	část	1000000	1000000
43	Úklid prostor PCP7	1	část	1000000	1000000
44	Úklid prostor PCP7	1	část	1000000	1000000
45	Úklid prostor PCP7	1	část	1000000	1000000
46	Úklid prostor PCP7	1	část	1000000	1000000
47	Úklid prostor PCP7	1	část	1000000	1000000
48	Úklid prostor PCP7	1	část	1000000	1000000
49	Úklid prostor PCP7	1	část	1000000	1000000
50	Úklid prostor PCP7	1	část	1000000	1000000
51	Úklid prostor PCP7	1	část	1000000	1000000
52	Úklid prostor PCP7	1	část	1000000	1000000
53	Úklid prostor PCP7	1	část	1000000	1000000
54	Úklid prostor PCP7	1	část	1000000	1000000
55	Úklid prostor PCP7	1	část	1000000	1000000
56	Úklid prostor PCP7	1	část	1000000	1000000
57	Úklid prostor PCP7	1	část	1000000	1000000
58	Úklid prostor PCP7	1	část	1000000	1000000
59	Úklid prostor PCP7	1	část	1000000	1000000
60	Úklid prostor PCP7	1	část	1000000	1000000
61	Úklid prostor PCP7	1	část	1000000	1000000
62	Úklid prostor PCP7	1	část	1000000	1000000
63	Úklid prostor PCP7	1	část	1000000	1000000
64	Úklid prostor PCP7	1	část	1000000	1000000
65	Úklid prostor PCP7	1	část	1000000	1000000
66	Úklid prostor PCP7	1	část	1000000	1000000
67	Úklid prostor PCP7	1	část	1000000	1000000
68	Úklid prostor PCP7	1	část	1000000	1000000
69	Úklid prostor PCP7	1	část	1000000	1000000
70	Úklid prostor PCP7	1	část	1000000	1000000
71	Úklid prostor PCP7	1	část	1000000	1000000
72	Úklid prostor PCP7	1	část	1000000	1000000
73	Úklid prostor PCP7	1	část	1000000	1000000
74	Úklid prostor PCP7	1	část	1000000	1000000
75	Úklid prostor PCP7	1	část	1000000	1000000
76	Úklid prostor PCP7	1	část	1000000	1000000
77	Úklid prostor PCP7	1	část	1000000	1000000
78	Úklid prostor PCP7	1	část	1000000	1000000
79	Úklid prostor PCP7	1	část	1000000	1000000
80	Úklid prostor PCP7	1	část	1000000	1000000
81	Úklid prostor PCP7	1	část	1000000	1000000
82	Úklid prostor PCP7	1	část	1000000	1000000
83	Úklid prostor PCP7	1	část	1000000	1000000
84	Úklid prostor PCP7	1	část	1000000	1000000
85	Úklid prostor PCP7	1	část	1000000	1000000
86	Úklid prostor PCP7	1	část	1000000	1000000
87	Úklid prostor PCP7	1	část	1000000	1000000
88	Úklid prostor PCP7	1	část	1000000	1000000
89	Úklid prostor PCP7	1	část	1000000	1000000
90	Úklid prostor PCP7	1	část	1000000	1000000
91	Úklid prostor PCP7	1	část	1000000	1000000
92	Úklid prostor PCP7	1	část	1000000	1000000
93	Úklid prostor PCP7	1	část	1000000	1000000
94	Úklid prostor PCP7	1	část	1000000	1000000
95	Úklid prostor PCP7	1	část	1000000	1000000
96	Úklid prostor PCP7	1	část	1000000	1000000
97	Úklid prostor PCP7	1	část	1000000	1000000
98	Úklid prostor PCP7	1	část	1000000	1000000
99	Úklid prostor PCP7	1	část	1000000	1000000
100	Úklid prostor PCP7	1	část	1000000	1000000

prostor pro úklid

