

D o d a t e k č. 3 č. j. KRPB-20326-42/ČJ-2022-0600VZ

ke Smlouvě o dílo

č. j. KRPB-20326-22/ČJ-2022-0600VZ

**Čl. I.
Smluvní strany**

Objednatel:

Česká republika – Krajské ředitelství policie Jihomoravského kraje

sídlo: Kounicova 24, 611 32 Brno

zastoupená:

IČO:

DIČ:

bankovní spojení:

číslo účtu:

kontaktní spojení:

e-mail:

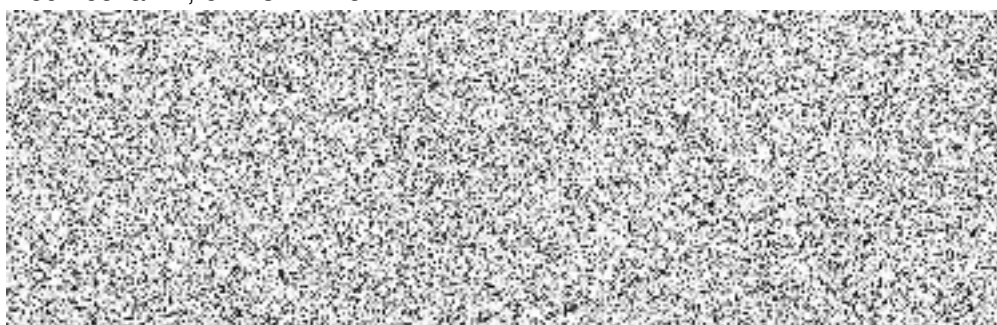

(dále jen jako "objednatel")

Zhotovitel:

obchodní firma: **STAVBY VANTO, s.r.o.**

sídlo: náměstí Svobody 362, 686 04 Kunovice

zastoupená:

IČO: 28269314

DIČ: CZ28269314

bankovní spojení: Raiffeisenbank, a.s.

číslo účtu:

zapsaná v OR vedeném u Krajského soudu v Brně, oddíl C, vložka 57602

kontaktní spojení:

e-mail:



(dále jen jako „zhotovitel“)

d o d a t e k č. 3 č. j. KRPB-20326-42/ČJ-2022-0600VZ

ke Smlouvě o dílo

Obě smluvní strany se dohodly v souladu s ustanovením Čl. XIV. odst. 14. 2. Smlouvy o dílo č. j. KRPB-20326-22/ČJ-2022-0600VZ , kterou uzavřely dne 20. 5. 2022, ve znění dodatku č. 1 č. j. KRPB-20326-35/ČJ-2022-0600VZ a dodatku č. 2 č. j. č. j. KRPB-20326-38/ČJ-2022-0600VZ, že:

Čl. II.

Za Čl. II. Předmět díla odst. 2. 1. se vkládají odst.:

- 2.1.1. Předmět smlouvy – vícepráce,
- 2.1.2. Předmět smlouvy – méněpráce.

a to s následujícím textem:

„2.1.1. Předmět smlouvy se zvyšuje o práce a dodávky, které jsou uvedeny v příloze č. 1 dodatku č. 3.“

„2.1.2. Předmět smlouvy se snižuje o práce a dodávky, které jsou uvedeny v příloze č. 1 dodatku č. 3.“

Čl. III.

Cena za dílo uvedená v Čl. IV. odst. 4. 1. činí:

Celková cena: bez DPH: 10 180 000,00 Kč

vč. DPH: 12 317 800,00 Kč

slovy: dvanáctmilionůtřístasedmnácttisícósmssetkorunčeských

DPH činí 21%.

vícepráce		méněpráce	
bez DPH	1 159 243,11 Kč	bez DPH	76 807,19 Kč
vč. DPH	1 402 684,16 Kč	vč. DPH	92 936,70 Kč

Celková cena vč. víceprací a méněprací bez DPH: 11 262 435,92 Kč

vč. víceprací a méněprací vč. DPH: 13 627 547,46 Kč

Slovy:trináctmilionůšestsetdvacetsedmtisícpětsetčtyřicetsedmkorunčeskýchčtyřicetše sthaléřů

DPH činí 21%.

(Podrobné rozpracování ceny je uvedeno v příloze č. 1 smlouvy o dílo a v příloze č. 1 dodatku č. 3).

Čl. IV.

1. Ostatní ustanovení a ujednání vyplývající ze Smlouvy o dílo č. j. KRPB-20326-22/ČJ-2022-0600VZ, ve znění dodatku č. 1 a č. 2, zůstávají v platnosti beze změny.
2. Tento dodatek č. 3 ke Smlouvě o dílo nabývá platnosti dnem oboustranného podpisu dodatku č. 3 oběma smluvními stranami a účinnosti uveřejněním v registru smluv, které zajistí objednatel.
3. Tento dodatek č. 3 ke Smlouvě o dílo je vyhotoven v elektronické podobě. Smluvní strana podepisující tento dodatek č. 3 jako druhá v pořadí je povinna prokazatelně doručit podepsaný dodatek č. 3 druhé smluvní straně.
4. Tento dodatek č. 3 byl sepsán svobodně a vážně, určitě a srozumitelně.
5. Tento dodatek č. 3 obsahuje 3 (slovy: tři) strany textu a 1 (slovy: jednu) přílohu, která obsahuje celkem 22 (slovy: dvacet dva) stran textu.

Podepsáno elektronicky

Podepsáno elektronicky

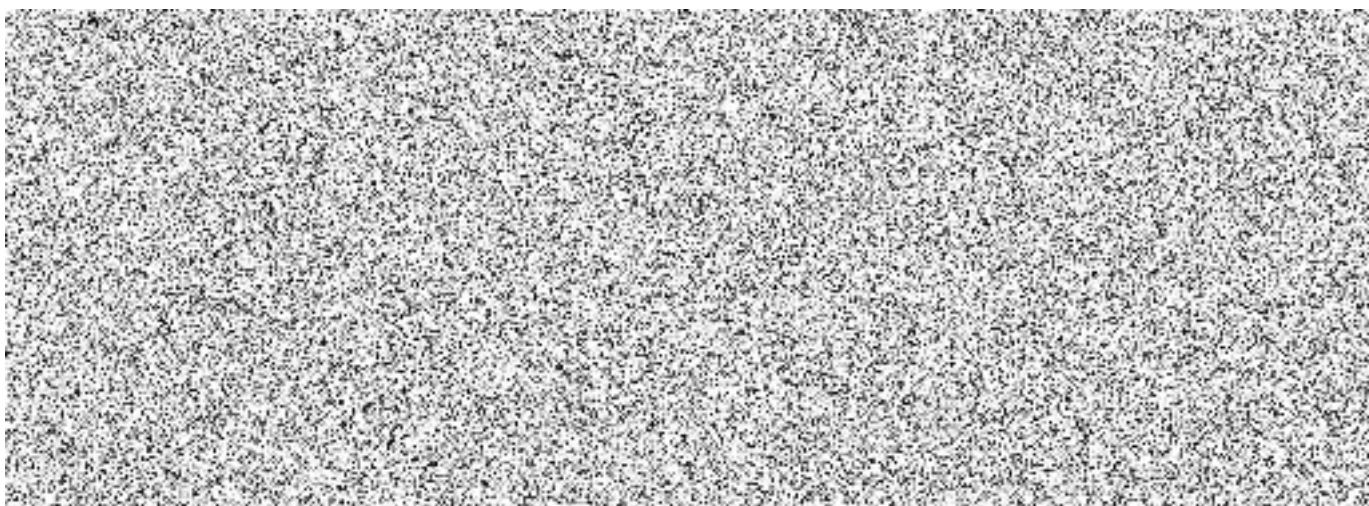

Položkový rozpočet stavby

Stavba: **01 -0191 KŘP JmK - realizace úspor energie – OOP Kyjov**
1000239/1 KŘP JmK - realizace úspor energie – OOP Kyjov

Objednatel: Krajské ředitelství policie Jihomoravského kraje IČ: 75151499
 Kounicova 687/24 DIČ: CZ75151499
 60200 Brno-Veveří

Zhotovitel: STAVBY VANTO, s.r.o. IČ: 28269314
 náměstí Svobody 362 DIČ: CZ28269314
 68604 Kunovice

Vypracoval:

Rozpis ceny

Celkem

HSV			419 051,93
PSV			614 450,36
MON			48 933,63
VN			0,00
ON			0,00
Celkem			1 082 435,92

Rekapitulace daní

Základ pro sníženou DPH	15 %	0,00 CZK
Snížená DPH	15 %	0,00 CZK
Základ pro základní DPH	21 %	1 082 435,92 CZK
Základní DPH	21 %	227 311,54 CZK

Zaokrouhlení **0,00** CZK

Cena celkem s DPH 1 309 747,46 CZK

V _____ dne _____

 Za zhotovitele

 Za objednatele

Rekapitulace dílčích částí

Číslo	Název	Základ pro sníženou DPH	Základ pro základní DPH	DPH celkem	Cena celkem	%
1000239	KŘP JmK - realizace úspor energie – OOP Kyjov znovu	0,00	1 082 435,92	227 311,54	1 309 747,46	100,00
02	doplnění parkovací plochy	0,00	18 956,10	3 980,78	22 936,88	1,75
03	HUP	0,00	6 671,29	1 400,97	8 072,26	0,62
04	okna	0,00	475 740,00	99 905,40	575 645,40	43,95
05	střecha	0,00	125 872,85	26 433,30	152 306,15	11,63
06	úprava kanalizace	0,00	52 568,03	11 039,29	63 607,32	4,86
07	VN a ON	0,00	-1 200,00	-252,00	-1 452,00	-0,11
09	Elektro	0,00	71 982,63	15 116,35	87 098,98	6,65
10	svítidla	0,00	-23 049,00	-4 840,29	-27 889,29	-2,13
11	PIR střechy	0,00	6 531,18	1 371,55	7 902,73	0,60
12	strop	0,00	36 015,13	7 563,18	43 578,31	3,33
13	fasáda	0,00	24 120,60	5 065,33	29 185,93	2,23
14	EPS	0,00	85 397,30	17 933,43	103 330,73	7,89
15	magnety	0,00	128 621,00	27 010,41	155 631,41	11,88
16	kotelna	0,00	6 318,00	1 326,78	7 644,78	0,58
17	jímka	0,00	42 296,50	8 882,27	51 178,77	3,91
18	obklady a dlažby	0,00	-40 893,20	-8 587,57	-49 480,77	-3,78
19	úprava šachty	0,00	2 211,60	464,44	2 676,04	0,20
20	WC obklady, umyvadla,	0,00	-9 712,99	-2 039,73	-11 752,72	-0,90
21	vyrovnání stropní konstrukce	0,00	73 988,90	15 537,67	89 526,57	6,84
Celkem za stavbu		0,00	1 082 435,92	227 311,54	1 309 747,46	100,00

Rekapitulace dílů

Číslo	Název	Typ dílu			Celkem	%
1	Zemní práce	HSV			7 276,00	0,67
2	Základy a zvláštní zakládání	HSV			3 948,52	0,36
3	Svislé a kompletní konstrukce	HSV			5 935,84	0,55
4	Vodorovné konstrukce	HSV			7 202,63	0,67
5	Komunikace	HSV			12 744,57	1,18

61	Úpravy povrchů vnitřní	HSV			26 168,53	2,42
62	Úpravy povrchů vnější	HSV			100 015,60	9,24
63	Podlahy a podlahové konstrukce	HSV			73 232,90	6,77
64	Výplně otvorů	HSV			128 621,00	11,88
8	Trubní vedení	HSV			3 387,50	0,31
96	Bourání konstrukcí	HSV			21 674,83	2,00
99	Staveništní přesun hmot	HSV			2 263,01	0,21
712	Povlakové krytiny	PSV			53 701,35	4,96
713	Izolace tepelné	PSV			58 954,80	5,45
721	Kanalizace	PSV			34 750,00	3,21
722	Vnitřní vodovod	PSV			570,00	0,05
725	Zařizovací předměty	PSV			-17 248,00	-1,59
733	Rozvod potrubí	PSV			165,60	0,02
764	Konstrukce klempířské	PSV			-1 200,00	-0,11
766	Konstrukce truhlářské	PSV			476 540,00	44,02
767	Konstrukce zámečnické	PSV			9 452,00	0,87
777	Podlahy ze syntetických hmot	PSV			756,00	0,07
781	Obklady keramické	PSV			-3 264,99	-0,30
784	Malby	PSV			1 273,60	0,12
M21	Elektromontáže	MON			-6 415,97	-0,59
M22	Montáž sdělovací a zabezp. techniky	MON			5 349,60	0,49
M65	Elektroinstalace a veřejné osvětlení	MON			50 000,00	4,62
D96	Přesuny sutí a vybouraných hmot	PSU			26 581,00	2,46
Cena celkem					1 082 435,92	100,00

Položkový rozpočet

S:	01 -0191	KŘP JmK - realizace úspor energie – OOP Kyjov
R:	1000239/1	KŘP JmK - realizace úspor energie – OOP Kyjov
C:	1	doplnění parkovací plochy

Číslo položky	Název položky	MJ	Množství	Cena / MJ	Celkem
---------------	---------------	----	----------	-----------	--------

Díl 2	Základy a zvláštní zakládání	3 948,52
--------------	-------------------------------------	-----------------

1	271531113R00r	Polštáře zhutněné pod základy kamenivo hrubé, drcené, frakce 16 - 32 mm	m3	2,59600	1 521,00	3 948,52
---	---------------	---	----	---------	----------	----------

položka sod č. 14 : 12,98*0,2

2,59600

Díl 5	Komunikace	12 744,57
--------------	-------------------	------------------

2	561121111R00	Podklad z mechanicky zpevněné zeminy tl. 15 cm	m2	12,98000	49,70	645,11
---	--------------	--	----	----------	-------	--------

5,9*2,2

12,98000

cena RTS22/II :

3	596215040R00	Kladení zámkové dlažby tl. 8 cm do drtě tl. 4 cm	m2	12,98000	302,00	3 919,96
---	--------------	--	----	----------	--------	----------

5,9*2,2

12,98000

cena RTS22/II :

4	596291113R00	Řezání zámkové dlažby tl. 80 mm	m	5,00000	273,00	1 365,00
---	--------------	---------------------------------	---	---------	--------	----------

5

5,00000

cena RTS22/II :

5	5924511910R	Dlažba HOLLAND III 20x20x8 cm přírodní	m2	12,98000	525,00	6 814,50
---	-------------	--	----	----------	--------	----------

5,9*2,2

12,98000

cena RTS22/II :

Díl 99	Staveništní přesun hmot	2 263,01
---------------	--------------------------------	-----------------

6	998223011R00	Přesun hmot, pozemní komunikace, kryt dlážděný	t	8,83988	256,00	2 263,01
---	--------------	--	---	---------	--------	----------

Hmotnosti z položek s pořadovými čísly :

1, 3, 4, 5 :

Součet : 8,83988

8,83988

Položkový rozpočet

S:	01 -0191	KŘP JmK - realizace úspor energie – OOP Kyjov
R:	1000239/1	KŘP JmK - realizace úspor energie – OOP Kyjov
C:	02	HUP

Číslo položky	Název položky	MJ	Množství	Cena / MJ	Celkem
---------------	---------------	----	----------	-----------	--------

Díl 3	Svislé a kompletní konstrukce				2 158,84
--------------	--------------------------------------	--	--	--	-----------------

1	342255022R00	Příčky z desek Ytong tl. 7,5 cm	m2	1,80000	728,00	1 310,40
----------	--------------	---------------------------------	----	---------	--------	----------

1,8*0,5*2

1,80000

cena RTS22/II :

2	764817143R00x	Oplechování zdí (atik), z lakovaného pozinkovaného plechu, rš 430 mm, dodávka a montáž	m	1,50000	500,00	750,00
----------	---------------	--	---	---------	--------	--------

oplechování stříšky : 1,5

1,50000

3	999281108R00r	Přesun hmot pro opravy a údržbu objektů pro opravy a údržbu dosavadních objektů včetně vnějších plášťů výšky do 12 m,	t	0,28125	350,00	98,44
----------	---------------	---	---	---------	--------	-------

0,28125

0,28125

sod č.74 :

Díl 4	Vodorovné konstrukce				671,45
--------------	-----------------------------	--	--	--	---------------

4	411121232RT2	Osazování stropních desek š. do 60, dl. do 180 cm, včetně dodávky PZD 119x29x9	kus	1,00000	671,45	671,45
----------	--------------	--	-----	---------	--------	--------

1

1,00000

cena RTS 22/II :

Díl 61	Úpravy povrchů vnitřní				879,00
---------------	-------------------------------	--	--	--	---------------

5	612481211RU1	Montáž výztužné sítě(perlinky)do stěrky-vnit.stěny, včetně výztužné sítě a stěrkového tmelu Terranova	m2	3,00000	293,00	879,00
----------	--------------	---	----	---------	--------	--------

3

3,00000

RTS22/II :

Díl 62	Úpravy povrchů vnější				2 962,00
---------------	------------------------------	--	--	--	-----------------

6	622319512R00	Izolace suterénu Weber XPS tl. 100 mm, bez PÚ	m2	2,00000	996,00	1 992,00
----------	--------------	---	----	---------	--------	----------

1*2

2,00000

cena RTS22/II :

7	622472162R00	Omítka stěn vnější z MS silikonová slož. II. ručně	m2	1,00000	970,00	970,00
----------	--------------	--	----	---------	--------	--------

1

1,00000

RTS22/II :

Položkový rozpočet

S:	01 -0191	KŘP JmK - realizace úspor energie – OOP Kyjov
R:	1000239/1	KŘP JmK - realizace úspor energie – OOP Kyjov
C:	03	okna

Číslo položky	Název položky	MJ	Množství	Cena / MJ	Celkem
---------------	---------------	----	----------	-----------	--------

Díl	766	Konstrukce truhlářské				475 740,00
1	7660000R02v	Okna a dveře plastové dle výpisu prvků, D+M vč.těsnění okenní spáry, PT folie + PP folie PT folie šířky 100 mm; PP folie šířky 100 mm	m2	47,57400	10 000,00	475 740,00

vč. demontáže a montáže magnetických detektoru vč souvisejících prací prodloužení kabeláže apod.

47,574

47,57400

samostatný výpočet excel, cena SOD :

Položkový rozpočet

S:	01 -0191	KŘP JmK - realizace úspor energie – OOP Kyjov
R:	1000239/1	KŘP JmK - realizace úspor energie – OOP Kyjov
C:	04	střecha

Číslo položky	Název položky	MJ	Množství	Cena / MJ	Celkem
---------------	---------------	----	----------	-----------	--------

Díl 712	Povlakové krytiny	52 801,35
----------------	--------------------------	------------------

1	712300834RT3	Příplatek za odstranění každé další vrstvy, střechy do 10°, krytina povlaková, z ploch jednotlivě nad 20 m2	m2	259,00000	2,55	660,45
---	--------------	---	----	-----------	------	--------

129,5*2

259,00000

2	71314-0825	Odstranění tepelných izolací střech plochých z rohoží, pásů, dlců, desek, bloků nadstřešních izolací volně položených z pórobetonových	m2	354,70000	147,00	52 140,90
---	------------	--	----	-----------	--------	-----------

ST101 : 305,9

305,90000

ST103 : 48,8

48,80000

urs 22/l :

Díl 713	Izolace tepelné	46 490,50
----------------	------------------------	------------------

3	713190814R00	Odstranění tepelné izolace ze sypkých hmot, lože ze škváry, tl. do 200 mm	m2	129,50000	359,00	46 490,50
---	--------------	---	----	-----------	--------	-----------

129,5

129,50000

rts 22/l :

Díl D96	Přesuny suti a vybouraných hmot	26 581,00
----------------	--	------------------

4	979990161R00	Poplatek za uložení -100101	t	19,00000	1 399,00	26 581,00
---	--------------	-----------------------------	---	----------	----------	-----------

škvára : 19

19,00000

Položkový rozpočet

S:	01 -0191	KŘP JmK - realizace úspor energie – OOP Kyjov
R:	1000239/1	KŘP JmK - realizace úspor energie – OOP Kyjov
C:	05	úprava kanalizace

Číslo položky	Název položky	MJ	Množství	Cena / MJ	Celkem
---------------	---------------	----	----------	-----------	--------

Díl	96	Bourání konstrukcí		52 568,03
------------	-----------	---------------------------	--	------------------

1	139601102R00r	Ruční výkop jam, rýh a šachet v hornině 3	m3	3,70000	1 365,00	5 050,50
----------	---------------	---	----	---------	----------	----------

šachta : 0,5*0,5*2

0,50000

trasa : 8*0,4*1

3,20000

2	174101102R00ra	Zásyp sypaninou se zhutněním v uzavřených prostorech s urovnáním povrchu zásypu s ručním zhutněním	m3	3,50000	1 000,00	3 500,00
----------	----------------	--	----	---------	----------	----------

3,5

3,50000

cena SOD :

3	2	čištění kanalizace VAK	soubor	1,00000	4 780,00	4 780,00
----------	---	------------------------	--------	---------	----------	----------

4	4545457	Projekční práce	soubor	1,00000	11 850,00	11 850,00
----------	---------	-----------------	--------	---------	-----------	-----------

5	45634	Monitoring kanalizace VAK	soubor	1,00000	1 825,00	1 825,00
----------	-------	---------------------------	--------	---------	----------	----------

6	456456	písek zásypový	t	1,60000	900,00	1 440,00
----------	--------	----------------	---	---------	--------	----------

7	721176223R00	Potrubí KG svodné (ležaté) v zemi D 125 x 3,2 mm	m	15,00000	1 021,00	15 315,00
----------	--------------	--	---	----------	----------	-----------

Potrubí včetně tvarovek. Bez zednických výpomocí.

15

15,00000

cena RTS2/II :

8	961044111R00	Bourání základů z betonu prostého	m3	0,89000	3 074,06	2 735,91
----------	--------------	-----------------------------------	----	---------	----------	----------

9	970241150R00	Řezání prostého betonu hl. řezu 150 mm	m	4,82000	823,78	3 970,62
----------	--------------	--	---	---------	--------	----------

10	979081111R00	Odvoz sutí a vybouraných hmot na skládku do 1 km	t	1,60000	200,00	320,00
-----------	--------------	--	---	---------	--------	--------

Včetně naložení na dopravní prostředek a složení na skládku, bez poplatku za skládku.

11	979081121R00	Odvoz sutí a vybouraných hmot na skládku příplatek za každý další 1 km	t	16,00000	10,00	160,00
-----------	--------------	--	---	----------	-------	--------

12	979082111R00	Vnitrostaveništní doprava sutí a vybouraných hmot do 10 m	t	1,60000	210,00	336,00
-----------	--------------	---	---	---------	--------	--------

13	28697107R1	Dno šachtové pro KG 315/200 mm sběrné T1 PP	kus	1,00000	1 285,00	1 285,00
-----------	------------	---	-----	---------	----------	----------

1

1,00000

cena RTS 22/II :

Položkový rozpočet

S:	01 -0191	KŘP JmK - realizace úspor energie – OOP Kyjov
R:	1000239/1	KŘP JmK - realizace úspor energie – OOP Kyjov
C:	06	VN a ON

Číslo položky	Název položky	MJ	Množství	Cena / MJ	Celkem
---------------	---------------	----	----------	-----------	--------

Díl 764	Konstrukce klempířské				-1 200,00	
1	ON0001	Zpracování havarijního plánu dle §39 odst. 2. písm. a) zákona č. 254/2001 Sb. po dobu výstavby	kompl	-1,00000	1 200,00	-1 200,00

Položkový rozpočet

S:	01 -0191	KŘP JmK - realizace úspor energie – OOP Kyjov
R:	1000239/1	KŘP JmK - realizace úspor energie – OOP Kyjov
C:	07	Elektro

Číslo položky	Název položky	MJ	Množství	Cena / MJ	Celkem
---------------	---------------	----	----------	-----------	--------

Díl	M21	Elektromontáže	16 633,03			
1	210111011RT6	Zásuvka domovní zapuštěná - provedení 2P+PE, včetně dodávky zásuvky a rámečku	kus	1,00000	377,33	377,33
2	210810006RT1	Kabel CYKY-m 750 V 3 x 2,5 mm ² volně uložený, včetně dodávky kabelu	m	45,00000	130,00	5 850,00
3	PO 001	Lišta elektroinstalační PVC š.do 40 mm,šroubováním	m	30,00000	79,99	2 399,70
4	PO 002	Kabel UTP kat.6e	m	120,00000	20,30	2 436,00
5	PO 003	Montážní deska do zateplení, bez zapojení, včetně dodávky MDZ PB 90-230	kus	2,00000	1 250,00	2 500,00
6	PO 007	Prostupy včetně začištění	h	3,00000	250,00	750,00
7	PO 009	Lišta vkládací LV 25 x 20 mm (LHD)	m	20,00000	41,00	820,00
8	PO 005	Drobný montážní materiál	kpl	1,00000	1 500,00	1 500,00

Díl	M22	Montáž sdělovací a zabezp. techniky	5 349,60			
9	PO 004	Uložení kabelu UTP kat.6 v lištách	m	120,00000	27,08	3 249,60
10	PO 006	Lišta vkládací LV 40 x 40 mm (LHD)	m	30,00000	70,00	2 100,00

Hodnota z bývalého odkazu. : 30

30,00000

Díl	M65	Elektroinstalace a veřejné osvětlení	50 000,00			
11	M650009r	Kamerový systém, vč.nové kabaláže, nových držáků a prodlouženého kotvení	kus	1,00000	50 000,00	50 000,00

Kompaktní hybridní (analog/IP) bullet kamera den/noc 1080p, 2,8-12mm AVF, IR přísvit, analogový výstup, audio, I/O, plně konfigurovatelný streaming H.265, plně kompatibilní s BVMS v.11

Snímání čip: 1/2.8" CMOS, 1920x1080 (1080p)

Minimální citlivost den/noc/IR: 0,0225/0,0051lux/0lux

Režim den/noc: ano (mechanický IR filtr)

WDR: ano / min.134dB

Elektronická závěrka: 1/25 – 1/15000

Objektiv: integrovaný, motorzoom (4x), 2,8-12mm, automatická clona, autofokus

IR přísvit: ano, min. 60m

Audio vstup: ano

Audio výstup: ano

BNC výstup: ano (CVBS, 1Vpp, 75Ohm, 500TVL)

Sít: 10/100Base-T, auto-sensing, half/full duplex

Napájecí napětí: 12V DC, 24V AC, PoE (IEEE 802.3af)

Příkon: max. 12W

Počet streamů: 2

Podpora ONVIF: Profile S, Profile G, GB/T 28181

Maximální snímkovací rychlost: 25 fps

Podporované kodeky: H.265, MJPEG

Podporované VMS: BVMS

Krytí: IP67

Provozní teplota: min. -34°C až + 74°C

Barva: RAL 9006

Položkový rozpočet

S:	01 -0191	KŘP JmK - realizace úspor energie – OOP Kyjov
R:	1000239/1	KŘP JmK - realizace úspor energie – OOP Kyjov
C:	08	svítidla

Číslo položky	Název položky	MJ	Množství	Cena / MJ	Celkem
---------------	---------------	----	----------	-----------	--------

Díl	M21	Elektromontáže				-23 049,00
1	PO 2.01	A	ks	-57,00000	165,00	-9 405,00
2	PO 2.02	B	ks	-25,00000	156,00	-3 900,00
3	PO 2.03	C	ks	-28,00000	153,00	-4 284,00
4	PO 2.04	E	ks	-2,00000	150,00	-300,00
5	PO 2.05	F	ks	-7,00000	156,00	-1 092,00
6	PO 2.06	G	ks	-2,00000	152,00	-304,00
7	PO 2.07	H1	ks	-20,00000	156,00	-3 120,00
8	PO 2.08	H2	ks	-2,00000	152,00	-304,00
9	PO 2.09	L1	ks	-1,00000	175,00	-175,00
10	PO 2.10	L2	ks	-1,00000	165,00	-165,00

1 580,00

Položkový rozpočet

S:	01 -0191	KŘP JmK - realizace úspor energie – OOP Kyjov
R:	1000239/1	KŘP JmK - realizace úspor energie – OOP Kyjov
C:	09	09

Číslo položky	Název položky	MJ	Množství	Cena / MJ	Celkem
---------------	---------------	----	----------	-----------	--------

Díl 4	Vodorovné konstrukce				6 531,18	
1	456	PIR deska DEKPIR tl.60mm	m2	16,41000	398,00	6 531,18

5,47*3

16,41000

Položkový rozpočet

S:	01 -0191	KŘP JmK - realizace úspor energie – OOP Kyjov
R:	1000239/1	KŘP JmK - realizace úspor energie – OOP Kyjov
C:	10	1

Číslo položky	Název položky	MJ	Množství	Cena / MJ	Celkem
---------------	---------------	----	----------	-----------	--------

Díl 61	Úpravy povrchů vnitřní	25 289,53
---------------	-------------------------------	------------------

1	611421133R00	Omítka vnitřní stropů rovných, MVC, štuková	m2	32,00000	554,00	17 728,00
---	--------------	---	----	----------	--------	-----------

32 32,00000

cena nabídková :

2	612401964R00	Příplatek za práci v omez. prostoru, omítka štukov	m2	32,00000	84,90	2 716,80
---	--------------	--	----	----------	-------	----------

3	620991121R00r	Zakrývání výplní vnějších otvorů z postaveného lešení	m2	11,70000	50,90	595,53
---	---------------	---	----	----------	-------	--------

sod pol 27 : 0

1,5*1,5+1,5*1,5+2,4*1,5*2 11,70000

4	784011221RT2r	Ostatní práce zakrytí předmětů, , včetně dodávky fólie tl. 0,04 mm	m2	20,00000	19,90	398,00
---	---------------	--	----	----------	-------	--------

20 20,00000

sod pol 180 :

5	784011222RT2r	Ostatní práce zakrytí podlah, , včetně papírové lepenky	m2	10,00000	16,60	166,00
---	---------------	---	----	----------	-------	--------

10 10,00000

sod pol 181 :

6	784191101R00r	Příprava povrchu Penetrace (napouštění) podkladu disperzní, jednonásobná	m2	32,00000	21,50	688,00
---	---------------	--	----	----------	-------	--------

sod pol 178 :

32 32,00000

7	784195112R00r	Malby z malířských směsí hlinkových, , bělost 77 %, dvojnásobné	m2	32,00000	57,10	1 827,20
---	---------------	---	----	----------	-------	----------

32 32,00000

sod pol 179 :

8	941955001R00r	Lešení lehké pracovní pomocné pomocné, o výšce lešeňové podlahy do 1,2 m	m2	10,00000	117,00	1 170,00
---	---------------	--	----	----------	--------	----------

2.NP : 10 10,00000

Díl 767	Konstrukce zámečnické	9 452,00
----------------	------------------------------	-----------------

9	5645646	Demontáž lišt, garnýží, do odpadu	hod	6,00000	250,00	1 500,00
---	---------	-----------------------------------	-----	---------	--------	----------

10	767581801R00	Demontáž podhledů - kazet	m2	32,00000	248,50	7 952,00
----	--------------	---------------------------	----	----------	--------	----------

polovina rts22/II :

32 32,00000

Díl 784	Malby	1 273,60
----------------	--------------	-----------------

11	784402801R00	Odstranění malby oškrábáním v místnosti H do 3,8 m	m2	32,00000	39,80	1 273,60
----	--------------	--	----	----------	-------	----------

rts 22/II :

32 32,00000

Položkový rozpočet

S:	01 -0191	KŘP JmK - realizace úspor energie – OOP Kyjov
R:	1000239/1	KŘP JmK - realizace úspor energie – OOP Kyjov
C:	11	fasáda

Číslo položky	Název položky	MJ	Množství	Cena / MJ	Celkem
---------------	---------------	----	----------	-----------	--------

Díl 62	Úpravy povrchů vnější				24 120,60
---------------	------------------------------	--	--	--	------------------

1	289902111R00	Otlučení nebo odsekání omítek stěn	m2	78,20000	149,00	11 651,80
----------	--------------	------------------------------------	----	----------	--------	-----------

Včetně:

- otlučení staré malty ze zdiva a vyčištění spár,
- odstranění zbytků malty z líce zdiva ocelovým kartáčem,
- shrabání a smetení otlučené suti.

omítka ostění cena SOD : 78,2

78,20000

2	622904112R00r	Očištění fasád tlakovou vodou, složitost fasády 1 - 2	m2	184,00000	62,00	11 408,00
----------	---------------	---	----	-----------	-------	-----------

184

184,00000

sod č.40 :

3	979081111R00r	Odvoz suti a vybouraných hmot na skládku do 1 km	t	2,08000	200,00	416,00
----------	---------------	--	---	---------	--------	--------

Včetně naložení na dopravní prostředek a složení na skládku, bez poplatku za skládku.

2,08

2,08000

sod č.202 :

4	979081121R00r	Odvoz suti a vybouraných hmot na skládku příplatek za každý další 1 km	t	20,80000	10,00	208,00
----------	---------------	--	---	----------	-------	--------

20,8

20,80000

sod č.202 :

5	979082111R00r	Vnitrostaveništní doprava suti a vybouraných hmot do 10 m	t	2,08000	210,00	436,80
----------	---------------	---	---	---------	--------	--------

2,08

2,08000

sod č.203 :

Položkový rozpočet

S:	01 -0191	KŘP JmK - realizace úspor energie – OOP Kyjov
R:	1000239/1	KŘP JmK - realizace úspor energie – OOP Kyjov
C:	12	EPS

Číslo položky	Název položky	MJ	Množství	Cena / MJ	Celkem	Dodávka	Cen. soustava
---------------	---------------	----	----------	-----------	--------	---------	---------------

Díl 62	Úpravy povrchů vnější				0,00		
	změna specifikace materiálu EPS	m2	483,00000	151,00	72 933,00		

Poznámka:

1	2837593903R	Deska fasádní polystyrenová EPS 70 F tl. 180 mm			511,00	511,00	RTS 22/II
2	28375954R	Deska fasádní polystyrenová EPS 100 F tl. 180 mm			662,00	662,00	RTS 22/II

Díl 713	Izolace tepelné				12 464,30		
----------------	------------------------	--	--	--	------------------	--	--

3	998713202R00	Přesun hmot pro izolace tepelné v objektech výšky do 12 m	%	5 665,59000	2,20	12 464,30	0,00	RTS 22/II
---	--------------	---	---	-------------	------	-----------	------	-----------

Položkový rozpočet

S:	01 -0191	KŘP JmK - realizace úspor energie – OOP Kyjov
R:	1000239/1	KŘP JmK - realizace úspor energie – OOP Kyjov
C:	13	magnety

Číslo položky	Název položky	MJ	Množství	Cena / MJ	Celkem
---------------	---------------	----	----------	-----------	--------

Díl 64	Výplně otvorů				128 621,00
---------------	----------------------	--	--	--	-------------------

1	42	Krabice přístrojová na povrch, jednonásobná	ks	9,00000	85,00	765,00
----------	----	---	----	---------	-------	--------

9

9,00000

cena sod 42 :

2	44452	Připojení magnetů a související práce vř. instalačního materiálu	hod	56,00000	250,00	14 000,00
3	56456m	Magnetický kontakt – Bezpečnostní MVS B	ks	96,00000	1 186,00	113 856,00

96

96,00000

kalkulace na zaklade CN subdodavatele :

Položkový rozpočet

S:	01 -0191	KŘP JmK - realizace úspor energie – OOP Kyjov
R:	1000239/1	KŘP JmK - realizace úspor energie – OOP Kyjov
C:	14	kotelna

Číslo položky	Název položky	MJ	Množství	Cena / MJ	Celkem
---------------	---------------	----	----------	-----------	--------

Díl 3	Svislé a kompletní konstrukce	2 301,00
--------------	--------------------------------------	-----------------

1	310271630R00t	Zazdívkva otvorů do 4 m2, keram.tvárnice, tl.30cm	m3	0,30000	7 670,00	2 301,00
---	---------------	---	----	---------	----------	----------

okno do kotelny : 1*1*0,3

0,30000

cena SOD :

Díl 712	Povlakové krytiny	900,00
----------------	--------------------------	---------------

2	62852251Rx	pás izolační z modifikovaného asfaltu natavitelný; nosná vložka polyesterové rouno; horní strana jemný minerální posyp; spodní strana PE fólie; tl. 4,0 mm	m2	4,50000	200,00	900,00
---	------------	--	----	---------	--------	--------

šachta topení venku : 4,5

4,50000

cena SOD :

Díl 721	Kanalizace	3 117,00
----------------	-------------------	-----------------

3	721176214R00	Potrubí KG odpadní svislé D 160 x 4,0 mm	m	3,00000	1 039,00	3 117,00
---	--------------	--	---	---------	----------	----------

Potrubí včetně tvarovek, objímek a vložek pro tlumení hluku. Bez zednických výpomocí.

Včetně zřízení a demontáže pomocného lešení.

3

3,00000

cena RTS22/II :

Položkový rozpočet

S:	01 -0191	KŘP JmK - realizace úspor energie – OOP Kyjov
R:	1000239/1	KŘP JmK - realizace úspor energie – OOP Kyjov
C:	15	jímka

Číslo položky	Název položky	MJ	Množství	Cena / MJ	Celkem
---------------	---------------	----	----------	-----------	--------

Díl 1	Zemní práce		7 276,00
--------------	--------------------	--	-----------------

1	139601102R0a	Ruční výkop jam, rýh a šachet v hornině tř. 3	m3	2,40000	1 365,00	3 276,00
----------	--------------	---	----	---------	----------	----------

dešťový svod do kanalizace : 4*1*0,6

2,40000

cena SOD :

2	174101102R00	Zásyp sypaninou se zhutněním v uzavřených prostorech s urovnáním povrchu zásypu s ručním zhutněním	m3	4,00000	1 000,00	4 000,00
----------	--------------	--	----	---------	----------	----------

sod pol.č.12 : 4

4,00000

Díl 8	Trubní vedení		3 387,50
--------------	----------------------	--	-----------------

3	894432111R00	Osazení plastové šachty revizní prům.315 mm, Wavin	kus	1,00000	528,00	528,00
----------	--------------	--	-----	---------	--------	--------

1

1,00000

cena RTS 22/ii :

4	28697107R	Dno šachtové pro KG 315/200 mm přímý tok T1 PP	kus	1,00000	1 285,00	1 285,00
----------	-----------	--	-----	---------	----------	----------

1

1,00000

cena RTS 22/II :

5	286971400R	Roura šachtová korugovaná bez hrdla 315/2000 mm	kus	1,00000	1 163,00	1 163,00
----------	------------	---	-----	---------	----------	----------

1

1,00000

cena RTS 22/II :

6	28697145R	Poklop do šachtové roury 315 mm/1,5 T PP	kus	1,00000	411,50	411,50
----------	-----------	--	-----	---------	--------	--------

Odkaz na mn. položky pořadí 3 : 1,00000

1,00000

Díl 721	Kanalizace		31 633,00
----------------	-------------------	--	------------------

7	222	vyčerpání jímky VAK	soubor	1,00000	3 778,00	3 778,00
----------	-----	---------------------	--------	---------	----------	----------

8	4545	Tlakové čištění kanalizace Vak	soubor	1,00000	2 330,00	2 330,00
----------	------	--------------------------------	--------	---------	----------	----------

9	721176223R00	Potrubí KG svodné (ležaté) v zemi D 125 x 3,2 mm	m	25,00000	1 021,00	25 525,00
----------	--------------	--	---	----------	----------	-----------

Potrubí včetně tvarovek. Bez zednických výpomocí.

25

25,00000

cena RTS22/II :

Položkový rozpočet

S:	01 -0191	KŘP JmK - realizace úspor energie – OOP Kyjov
R:	1000239/1	KŘP JmK - realizace úspor energie – OOP Kyjov
C:	16	obklady a dlažby

Číslo položky	Název položky	MJ	Množství	Cena / MJ	Celkem
---------------	---------------	----	----------	-----------	--------

Díl 96	Bourání konstrukcí				-30 893,20
---------------	---------------------------	--	--	--	-------------------

1	5977813746RR	Změna formátu obkladu dle požadavku investora	m2	-206,80000	100,00	-20 680,00
				-206,80000		

-214+7,2

-206,80000

2	781475116R00s	Montáž obkladů vnitřních z dlaždic keramických kladených do tmele 300 x 300 mm, , kladených do flexibilního tmele	m2	-7,20000	638,00	-4 593,60
----------	---------------	---	----	----------	--------	-----------

koupelna 122, cena sod : -1,2*3*2

-7,20000

3	978059521R00s	Odsekání a odebrání obkladů stěn z obkládaček vnitřních z jakýchkoliv materiálů, plochy do 2 m2	m2	-7,20000	191,50	-1 378,80
----------	---------------	---	----	----------	--------	-----------

4	597813746Rs	obklad keramický š = 298 mm; l = 598 mm; h = 10,0 mm; pro interiér; barva šedá; mat	m2	-7,20000	589,00	-4 240,80
----------	-------------	---	----	----------	--------	-----------

Díl 725	Zařizovací předměty				-10 000,00
----------------	----------------------------	--	--	--	-------------------

5	18	Sprcha (box, baterie nástěnná)	ks	-1,00000	10 000,00	-10 000,00
----------	----	--------------------------------	----	----------	-----------	------------

Položkový rozpočet

S:	01 -0191	KŘP JmK - realizace úspor energie – OOP Kyjov
R:	1000239/1	KŘP JmK - realizace úspor energie – OOP Kyjov
C:	17	úprava šachty

Číslo položky	Název položky	MJ	Množství	Cena / MJ	Celkem
---------------	---------------	----	----------	-----------	--------

Díl 3	Svislé a kompletní konstrukce				1 476,00	
1	342241162R00	Příčky z cihel plných CP29 tl. 140 mm	m2	1,50000	984,00	1 476,00

Včetně pomocného lešení výšky do 1900 mm a pro zatížení do 1,5 kPa.

1,5

1,50000

cena RTS22/II :

Díl 722	Vnitřní vodovod				570,00	
2	722182018RT1	Montáž tepelné izolace skruží na potrubí přímé, DN 110 mm, lepicí páska, lepicí páska a sponky ve specifikaci	m	5,00000	114,00	570,00

5

5,00000

cena RTS22/II :

Díl 733	Rozvod potrubí				165,60	
3	733173951R00	Spoj.svary s přidáním materiálu do 100 mm,vytápění	kus	2,00000	82,80	165,60

2

2,00000

cena RTS 22/II :

Položkový rozpočet

S:	01 -0191	KŘP JmK - realizace úspor energie – OOP Kyjov
R:	1000239/1	KŘP JmK - realizace úspor energie – OOP Kyjov
C:	18	WC obklady, umyvadla,

Číslo položky	Název položky	MJ	Množství	Cena / MJ	Celkem
---------------	---------------	----	----------	-----------	--------

Díl 725	Zařizovací předměty				-7 248,00	
1	11	Umyvadlo komplet (keramika, baterie stojánek, sifon)	ks	-3,00000	2 800,00	-8 400,00
2	602011112RT5r	Omítka stěn z hotových směsí vrstva jádrová, vápenocementová, , tloušťka vrstvy 20 mm,	m2	2,56000	450,00	1 152,00

2,56

2,56000

sod č.22 :

Díl 766	Konstrukce truhlářské				800,00	
3	7653	Větrací mřížka do dveří 368x130 mm	ks	2,00000	400,00	800,00

Díl 781	Obklady keramické				-3 264,99	
4	781101210RT1r	Příprava podkladu pod obklady penetrace podkladu pod obklady	m2	-2,56500	45,90	-117,73

včetně dodávky materiálu.

130 : -0,9*1,35

-1,21500

128 : -1*1,35

-1,35000

5	781475116R00r	Montáž obkladů vnitřních z dlaždic keramických kladených do tmele 300 x 300 mm, , kladených do flexibilního tmele	m2	-2,56500	638,00	-1 636,47
----------	---------------	---	----	----------	--------	-----------

130 : -0,9*1,35

-1,21500

128 : -1*1,35

-1,35000

6	597813746Rr	obklad keramický š = 298 mm; l = 598 mm; h = 10,0 mm; pro interiér; barva šedá; mat	m2	-2,56500	589,00	-1 510,79
----------	-------------	---	----	----------	--------	-----------

130 : -0,9*1,35

-1,21500

128 : -1*1,35

-1,35000

Položkový rozpočet

S:	01 -0191	KŘP JmK - realizace úspor energie – OOP Kyjov
R:	1000239/1	KŘP JmK - realizace úspor energie – OOP Kyjov
C:	19	vyrovnání stropní konstrukce

Číslo položky	Název položky	MJ	Množství	Cena / MJ	Celkem
---------------	---------------	----	----------	-----------	--------

Díl 63	Podlahy a podlahové konstrukce				73 232,90
---------------	---------------------------------------	--	--	--	------------------

1	456456f	D+M žebřík kovový na střechu, š 0,4m, v 3,5m, kotvení do cihelné fasády	kg	35,00000	300,00	10 500,00
2	602011112RT5.	Omítka stěn z hotových směsí vrstva jádrová, vápenocementová, , tloušťka vrstvy 20 mm,	m2	11,20000	450,00	5 040,00

atika malé střechy : (8,1+7,8+6,5)*0,5

11,20000

pol SOD :

3	632451062R00	Potěr pískocementový, min. 25 MPa, tl. 20 mm	m2	35,55000	241,50	8 585,33
		7,5*4,74		35,55000		

4	632451063R00	Potěr pískocementový, min. 25 MPa, tl. 30 mm	m2	28,44000	279,50	7 948,98
		6*4,74		28,44000		

5	632451064R00	Potěr pískocementový, min. 25 MPa, tl. 40 mm	m2	37,92000	325,50	12 342,96
		8*4,74		37,92000		

6	632451065R00	Potěr pískocementový, min. 25 MPa, tl. 50 mm	m2	29,15100	370,50	10 800,45
		6,15*4,74		29,15100		

7	632451065R00	Potěr pískocementový, min. 25 MPa, tl. 50 mm	m2	21,00000	370,50	7 780,50
		6*3,5		21,00000		

8	999281108R00.	Přesun hmot pro opravy a údržbu objektů pro opravy a údržbu dosavadních objektů včetně vnějších plášťů výšky do 12 m,	t	29,24194	350,00	10 234,68
---	---------------	---	---	----------	--------	-----------

Hmotnosti z položek s pořadovými čísly :

1, 2, 3, 4, 5, 6 :

Součet : 29,24194

29,24194

po. SOD :

Díl 777	Podlahy ze syntetických hmot				756,00
----------------	-------------------------------------	--	--	--	---------------

9	777101101R00	Příprava podkladu - vysávání podlah prům.vysavačem	m2	126,00000	6,00	756,00
---	--------------	--	----	-----------	------	--------