

SMLOUVA O DÍLO



ev. č. objednatele: 62-2-8650/2023

č. zhotovitele: 104 23

uzavřená podle § 2586 a násl. zákona č. 89/2012 Sb., občanský zákoník, v platném znění (dále jen „**občanský zákoník**“) a ve smyslu příslušných právních předpisů souvisejících (dále jen „**smlouva**“) mezi následujícími smluvními stranami







Článek I. Smluvní strany

Česká republika – Hasičský záchranný sbor Jihomoravského kraje

Sídlo: Zubatého 685/1, 614 00 Brno-sever
Kontaktní adresa: Zubatého 685/1, 614 00 Brno-sever
IČO: 70884099
DIČ: CZ70884099, není plátce DPH
Bankovní spojení: Česká národní banka, pobočka Brno
Číslo účtu: 10039881/0710
Zastoupená: plk. Ing. Jiřím Pelikánem, krajským ředitelem
Kontaktní osoba: 
E-mail: 
Telefon: 
Fax: 950 630 207
Datová schránka: ybiaiuv
(dále jen „objednatel“)

a

MSO servis spol. s r.o.

Sídlo: Svatoborská 591/87, 697 01 Kyjov
Kontaktní adresa: Svatoborská 591/87, 697 01 Kyjov
IČO: 49971379
DIČ: CZ49971379
Její jménem jedná: 
Bankovní spojení: 
Číslo účtu: 
Kontaktní osoba: 
E-mail: 
Telefon: 
Datová schránka: bh7rhj7
zapsaná v obchodním rejstříku vedeném Krajským soudem v Brně, oddíl C, vložka 13570
(dále jen „zhotovitel“)

Článek II. Předmět smlouvy

1. Předmětem této smlouvy je závazek zhotovitele zhotovit a předat řádně, včas a ve sjednané kvalitě dílo specifikované v čl. II. odst. 2 (dále jen „dílo“). Předmětem smlouvy je rovněž závazek objednatele zaplatit zhotoviteli za řádně a včas zhotovené a předané dílo sjednanou cenu.
2. Specifikace díla: **HS Blansko – oprava chodby a kanceláří č. 238, 239, 244, 245, 249, 250, 253** (položkový rozpočet v příloze č. 1 jako součást nabídky zhotovitele).

3. Podkladem pro uzavření této smlouvy je nabídka zhotovitele ze dne 18. 1. 2023, jejíž součástí je položkový rozpočet, a která byla podána na základě výzvy č. HSBM-239/2023.

Článek III.

Způsob a termín zhotovení díla, předání díla

1. Zhotovitel je při zhotovení díla povinen postupovat s odbornou péčí, podle svých nejlepších znalostí a schopností, přičemž je při své činnosti povinen chránit zájmy a dobré jméno objednatele a postupovat v souladu s jeho pokyny. V případě nevhodných pokynů objednatele je zhotovitel povinen na nevhodnost těchto pokynů objednatele písemně upozornit, v opačném případě nese zhotovitel zejména odpovědnost za vady a za škodu, které v důsledku nevhodných pokynů objednatele objednateli a/nebo zhotoviteli a/nebo třetím osobám vznikly.
2. Výsledek činnosti, jenž je předmětem díla nebo jeho části dle této smlouvy, není zhotovitel oprávněn poskytnout třetím osobám ve smyslu § 2633 občanského zákoníku.
3. Termín zahájení prací je 15. 3. 2023. Termín zhotovení a předání řádně zhotoveného díla je do 31. 8. 2023.
4. Místem předání díla je areál HS Blansko, Poříčí 22, 678 01 Blansko.
5. O předání a převzetí díla bude zhotovitelem vyhotoven protokol o předání a převzetí díla (dále jen „protokol“) ve dvou (2) vyhotoveních, který bude podepsán oběma smluvními stranami a každá ze smluvních stran obdrží po jednom (1) vyhotovení protokolu.
6. Objednatel je oprávněn odmítnout převzetí díla, pokud dílo nebude zhotoveno řádně v souladu s touto smlouvou a ve sjednané kvalitě, přičemž v takovém případě objednatel důvody odmítnutí převzetí díla písemně zhotoviteli sdělí, a to nejpozději do pěti (5) pracovních dnů od původního termínu předání díla. Na následné předání díla se použijí výše uvedená ustanovení tohoto článku.
7. Objednatel je oprávněn oznámit vady díla a uplatnit nároky z odpovědnosti za vady díla dle volby objednatele kdykoli ve lhůtě 5 (slovy: pět) let od předání díla. Pokud objednatel uplatní nárok na odstranění vady díla, zavazuje se zhotovitel tuto vadu odstranit nejpozději do sedmi (7) dnů ode dne doručení reklamace nebo ve lhůtě stanovené objednatelem, pokud by výše uvedená lhůta nebyla přiměřená. Zhotovitel je povinen předat dílo objednateli po odstranění vady dle čl. III. odst. 5. a 6.
8. Termín zhotovení se může posunout, pokud prodlení s plněním bude způsobeno karanténními nebo jinými opatřeními veřejné moci kvůli pandemii viru SARS-CoV-2 vyhlášené Světovou zdravotnickou organizací dne 11. 3. 2020 nebo podobné výjimečné události ohrožující veřejné zdraví.

Článek IV.

Vlastnické právo k zhotovované věci a nebezpečí škody na ní

1. Vlastníkem je od počátku objednatel.
2. Nebezpečí škody na zhotovené věci nese od počátku zhotovování do předání a převzetí díla objednatel. Tím ale není vyloučena odpovědnost zhotovitele za škodu na zhotovované věci, jsou-li dány předpoklady stanovené v § 2913 a násl. občanského zákoníku.

Článek V.

Cena díla a platební podmínky

1. Smluvní strany se dohodly, že za dílo **HS Blansko – oprava chodby a kanceláří č. 238, 239, 244, 245, 249, 250, 253** řádně zhotovené a předané podle této smlouvy objednatel zaplatí zhotoviteli cenu díla ve výši **2 398 000,- Kč** bez DPH (slovy: dvamilionytřista devadesátosmtisíckorun českých) jako cenu nejvýše přípustnou, tj. 2 901 580,- Kč s DPH (slovy:dvamilionydevětsetjednatisícpětsetosmdesát korun českých), při sazbě DPH ve výši 21 %, přičemž sazba DPH bude v případě její změny stanovena v souladu s platnými právními předpisy.
2. Tato sjednaná cena díla je konečná a zahrnuje zejména veškeré výlohy, výdaje a náklady vzniklé zhotoviteli v souvislosti se zhotovením a předáním díla.
3. Cena díla bude zaplacená na základě daňového dokladu – faktury (dále jen „faktura“) vystavené zhotovitelem po řádném zhotovení a předání díla a jeho převzetí objednatelem. Daňový doklad bude vystaven zhotovitelem v českém jazyce a musí obsahovat náležitosti stanovené právními předpisy, evidenční číslo smlouvy a dále vyčíslení zvlášť ceny za zboží v Kč bez DPH, zvlášť DPH a celkovou cenu za zboží v Kč včetně DPH. Zhotovitel je povinen přiložit k faktuře kopii protokolu a položkový rozpis fakturované částky.
4. Smluvní strany se dohodly, že platba bude provedena v českých korunách (CZK) výhradně na účet zhotovitele uvedený v čl. I. smlouvy. Pokud zhotovitel nemá účet zřízený v peněžním ústavu na území České republiky, bankovní poplatky za zahraniční platbu jdou na vrub zhotovitele.
5. Smluvní strany se dohodly na lhůtě splatnosti faktury v délce třiceti (30) kalendářních dnů ode dne doručení faktury objednateli na kontaktní adresu objednatele. V případě pochybností se má za to, že dnem doručení se rozumí třetí den ode dne odeslání faktury. Cena díla se považuje za uhrazenou okamžikem odepsání fakturované ceny díla z bankovního účtu objednatele. Pokud objednatel uplatní nárok na odstranění vady díla ve lhůtě splatnosti faktury, není objednatel povinen až do odstranění vady díla uhradit cenu díla. Okamžikem odstranění vady díla začne běžet nová lhůta splatnosti faktury v délce třiceti (30) kalendářních dnů.
6. Objednatel nebude poskytovat zhotoviteli jakékoliv zálohy na úhradu ceny díla nebo její části.
7. Objednatel je oprávněn před uplynutím lhůty splatnosti faktury vrátit bez zaplacení fakturu, která neobsahuje náležitosti stanovené touto smlouvou nebo budou-li tyto údaje uvedeny chybně. Zhotovitel je povinen podle povahy nesprávnosti fakturu opravit nebo nově vyhotovit. V takovém případě není objednatel v prodlení se zaplacením ceny díla. Okamžikem doručení náležitě doplněné či opravené faktury začne běžet nová lhůta splatnosti faktury v délce třiceti (30) kalendářních dnů.

Článek VI.

Kontrola provádění díla

1. Kontrola průběhu prací na díle bude vykonávána dle potřeb objednatele. Zhotovitel se zavazuje předkládat objednateli na jeho žádost písemné informace o průběhu a obsahu prací v rámci zhotovení díla, a to nejpozději do pěti (5) pracovních dnů od doručení žádosti objednatele, která může být učiněna a doručena i prostřednictvím e-mailu, datové schránky nebo faxu.
2. Objednatel je oprávněn nařídit v rámci kontroly průběhu prací na díle kontrolní den, který se bude konat v místě a době určené objednatelem, a zhotovitel je povinen se kontrolního dne účastnit a předložit veškeré požadované informace a dokumenty. Objednatel je povinen zhotoviteli kontrolní den nejméně pět (5) pracovních dnů před kontrolním dnem písemně oznámit.

3. Zhotovitel je povinen zpracovat do díla připomínky uplatněné objednatelem v průběhu zhotovení díla bez jakéhokoli nároku na zvýšení ceny díla, pokud jejich zpracování do díla nepovede prokazatelně ke zhoršení kvality zhotovovaného díla.

Článek VII.

Povinnost mlčenlivosti

1. Zhotovitel se zavazuje zachovávat ve vztahu ke třetím osobám mlčenlivost o informacích, které při plnění této smlouvy získá od objednatele nebo o objednateli či jeho zaměstnancích a spolupracovnících a nesmí je zpřístupnit bez písemného souhlasu objednatele žádné třetí osobě ani je použít v rozporu s účelem této smlouvy, ledaže se jedná:
 - a) o informace, které jsou veřejně přístupné, nebo
 - b) o případ, kdy je zpřístupnění informace vyžadováno zákonem nebo závazným rozhodnutím oprávněného orgánu.
2. Zhotovitel je povinen zavázat povinností mlčenlivosti podle odstavce 1 všechny osoby, které se budou podílet na poskytování služeb objednateli dle této smlouvy.
3. Za porušení povinnosti mlčenlivosti osobami, které se budou podílet na poskytování služeb dle této smlouvy, odpovídá zhotovitel, jako by povinnost porušil sám.
4. Povinnost mlčenlivosti trvá i po skončení účinnosti této smlouvy, maximálně však 3 roky.
5. Veškerá komunikace mezi smluvními stranami bude probíhat prostřednictvím osob oprávněných jednat jménem smluvních stran, kontaktních osob, popř. jimi pověřených pracovníků.

Článek VIII.

Smluvní pokuty a odstoupení od smlouvy

1. V případě nedodržení termínu zhotovení a předání řádně zhotoveného díla podle čl. III. odst. 3 ze strany zhotovitele, v případě nepřevzetí díla ze strany objednatele z důvodů vad díla nebo v případě prodlení zhotovitele s odstraněním vad díla dle čl. III. odst. 7 a čl. IX. odst. 3 je zhotovitel povinen uhradit objednateli smluvní pokutu ve výši 0,05 % z celkové ceny díla za každý i započatý kalendářní den prodlení.
2. Jestliže zhotovitel poruší jakoukoli povinnost podle čl. VII., zavazuje se zhotovitel uhradit objednateli smluvní pokutu ve výši 1 500,- Kč (slovy: jeden tisíc pět set korun českých) za každé jednotlivé porušení povinnosti.
3. Při nedodržení termínu splatnosti řádně vystaveného daňového dokladu objednatelem je zhotovitel oprávněn účtovat úrok z prodlení za splnění podmínky podle § 1968 občanského zákoníku ve výši podle § 1970 občanského zákoníku.
4. Smluvní pokuta a úrok z prodlení jsou splatné do čtrnácti (14) kalendářních dnů ode dne jejího uplatnění.
5. Zaplacením smluvní pokuty a úroku z prodlení není dotčen nárok smluvních stran na náhradu škody nebo odškodnění v plném rozsahu ani povinnost zhotovitele řádně dokončit dílo.
6. Za podstatné porušení této smlouvy zhotovitelem, které zakládá právo objednatele na odstoupení od této smlouvy, se považuje zejména:

- a) prodlení zhotovitele se zhotovením a předáním řádně zhotoveného díla o více než sedm (7) kalendářních dnů;
 - b) neodstranění vad díla ve lhůtě stanovené podle čl. III. odst. 7 a čl. IX. odst. 3;
 - c) porušení jakékoli povinnosti zhotovitele podle čl. VII.;
 - d) nezpracování připomínek objednatele do díla;
 - e) postup zhotovitele při zhotovení díla v rozporu s pokyny objednatele.
7. Objednatel je dále oprávněn od této smlouvy odstoupit v případě, že
- a) vůči majetku zhotovitele probíhá insolvenční řízení, v němž bylo vydáno rozhodnutí o úpadku, pokud to právní předpisy umožňují;
 - b) insolvenční návrh na zhotovitele byl zamítnut proto, že majetek zhotovitele nepostačuje k úhradě nákladů insolvenčního řízení;
 - c) zhotovitel vstoupí do likvidace.
8. Zhotovitel je oprávněn od smlouvy odstoupit v případě, že objednatel bude v prodlení s úhradou svých peněžitých závazků vyplývajících z této smlouvy po dobu delší než šedesát (60) kalendářních dní.
9. Objednatel je oprávněn vypovědět tuto smlouvu kdykoliv s třicetidenní (30) výpovědní lhůtou, která počíná běžet prvním dnem následujícím po doručení výpovědi. V takovém případě je zhotovitel povinen učinit již jen takové úkony, bez nichž by mohly být zájmy objednatele vážně ohroženy.
10. Účinky každého odstoupení od smlouvy nastávají okamžikem doručení písemného projevu vůle odstoupit od této smlouvy druhé smluvní straně. Odstoupení od smlouvy se nedotýká zejména nároku na náhradu škody, smluvní pokuty a povinnosti mlčenlivosti.

Článek IX.

Záruka

1. Zhotovitel ručí za kvalitu jím prováděných prací (díla) dle této smlouvy po dobu 60 měsíců od data předání objednateli za podmínek uvedených v záruční listině. (V záruční listině je nutné uvést výrobky a materiály vyloučené ze záruky, resp. s kratší záruční lhůtou. Dále je nutné uvést podmínky údržby a zacházení s výrobky a materiály, jejichž nedodržení vylučuje odpovědnost za výskyt vady v záruční lhůtě).
2. Veškeré vady díla je objednatel povinen uplatnit u zhotovitele bez zbytečného odkladu poté, kdy vadu zjistil, a to formou písemného oznámení o vadě, telefonicky, faxem, datovou zprávou nebo emailem na adresy uvedené v čl. I. smlouvy. Na ohlášení vad je zhotovitel povinen odpovědět do dvou pracovních dnů ode dne doručení.
3. Zhotovitel se zavazuje odstranit jím uznané reklamované vady ve lhůtě 7 (slovy: sedmi) dnů od doručení reklamace objednatele nebo ve lhůtě stanovené objednatelem, pokud by výše uvedená lhůta nebyla přiměřená.
4. Reklamace jsou ze strany objednatele řešeny kontaktní osobou.

Článek X.

Ostatní ujednání

1. Smluvní strany jsou povinny bez zbytečného odkladu oznámit druhé smluvní straně změnu údajů v záhlaví smlouvy.
2. Zhotovitel není bez předchozího písemného souhlasu objednatele oprávněn postoupit práva a povinnosti z této smlouvy na třetí osobu.

3. Zhotovitel je povinen dokumenty související s poskytováním služeb dle této smlouvy uchovávat nejméně po dobu deseti (10) let od konce účetního období, ve kterém došlo k zaplacení poslední části ceny poskytnutých služeb, popř. k poslednímu zdanitelnému plnění dle této smlouvy, a to zejména pro účely kontroly oprávněnými kontrolními orgány.
4. Zhotovitel je povinen ve smyslu ustanovení § 2 písm. e) zákona č. 320/2001 Sb., o finanční kontrole ve veřejné správě a o změně některých zákonů (zákon o finanční kontrole), spolupůsobit při výkonu finanční kontroly.
5. Zhotovitel je povinen upozornit objednatele písemně na existující či hrozící střet zájmů bezodkladně poté, co střet zájmů vznikne nebo vyjde najevo, pokud zhotovitel i při vynaložení veškeré odborné péče nemohl střet zájmů zjistit před uzavřením této smlouvy.
6. Zhotovitel bez jakýchkoliv výhrad souhlasí se zveřejněním své identifikace a dalších údajů uvedených ve smlouvě včetně ceny díla.
7. Mimo vlastní provedení stavebních prací je součástí dodávky stavby dále také:
 - a) zajištění bezpečnosti práce a ochrany životního prostředí,
 - b) uvedení všech povrchů dotčených stavbou do pojezdného stavu (komunikace, chodníky, zeleň, apod.),
 - c) respektování obecných podmínek daných povoleními k realizaci stavby, a to zejména vedení průběžné evidence odpadů vzniklých při stavební činnosti a předložení dokladů o jejich nezávadném zneškodňování.
8. Zhotovitel odpovídá vůči objednateli za dodržování zákona č. 541/2020 Sb., o odpadech, ve znění pozdějších předpisů.
9. Zhotovitel přebírá v plném rozsahu odpovědnost za vlastní řízení postupu prací a za sledování i dodržování předpisů o bezpečnosti práce a ochrany zdraví při práci, dodržování požárních předpisů (zákon č. 133/1985 Sb., o požární ochraně, ve znění pozdějších předpisů). Zhotovitel je povinen v průběhu provádění prací dodržovat hodnoty hluku a prachu dané hygienickými předpisy pro stavební činnost.
10. Zhotovitel odpovídá za provádění prací ve vyžadované kvalitě podle ČSN a dalších norem platných na území České republiky a technologických postupů a ve stanovených termínech. V průběhu plnění závazku je zhotovitel kdykoliv povinen na požádání objednatele prokázat a doložit, že plní stanovené kvalitativní podmínky.
11. Zaměstnanci zhotovitele a poddodavatelů musí být prokazatelně proškoleni z povinností v oblasti požární ochrany, bezpečnosti, ochrany zdraví při práci, ochrany životního prostředí a hygieny. Proškolení jde na náklady zhotovitele, který garantuje dodržování výše uvedených povinností, jak u svých zaměstnanců, tak u zaměstnanců poddodavatelů.

Článek XI.

Závěrečná ustanovení

1. Kontaktní osoby smluvních stran uvedené v čl. I. jsou oprávněny k poskytování součinnosti dle této smlouvy, nejsou však jakkoli oprávněny či zmocněny ke sjednávání změn nebo rozsahu této smlouvy.
2. Oprávněné osobě ve věci předání a převzetí díla:



3. Tato smlouva nabývá, dle § 6 odst. 1 zákona č. 340/2015 Sb., o zvláštních podmínkách účinnosti některých smluv, uveřejňování těchto smluv a o registru smluv, ve znění pozdějších předpisů (dále jen „zákon o registru smluv“), účinnosti dnem uveřejnění prostřednictvím registru smluv.
4. Tato smlouva se řídí podle § 2586 a násl. občanského zákoníku.
5. Tato smlouva může být změněna pouze dohodou smluvních stran v elektronické formě.
6. Smluvní strany se zavazují, že veškeré spory vzniklé v souvislosti s realizací smlouvy budou řešeny smírnou cestou – dohodou. Nedojde-li k dohodě, budou spory řešeny před příslušnými obecnými soudy.
7. Veškerá korespondence mezi smluvními stranami, včetně jejich prohlášení, je ve vztahu k této smlouvě irelevantní, není-li ve smlouvě stanoveno jinak.
8. Tato smlouva podléhá zveřejnění v registru smluv dle zákona o registru smluv. Smluvní strany se dohodly, že zveřejnění smlouvy zajistí objednatel. Dále se smluvní strany dohodly, že osobní údaje lze před zveřejněním anonymizovat.
9. Tato smlouva je vyhotovena v elektronické podobě ve formátu pdf a elektronicky podepsána oběma smluvními stranami.
10. Každá ze smluvních stran prohlašuje, že tuto smlouvu uzavírá svobodně a vážně, že považuje obsah této smlouvy za určitý a srozumitelný, a že jsou jí známy veškeré skutečnosti, jež jsou pro uzavření této smlouvy rozhodující, na důkaz čehož připojují smluvní strany k této smlouvě své elektronické podpisy.
11. Smluvní strany uzavírají tuto smlouvu v souladu se zákonem č. 110/2019 Sb., o zpracování osobních údajů a podle Nařízení Evropského parlamentu a Rady (EU) 2016/679 ze dne 27. dubna 2016 o ochraně fyzických osob v souvislosti se zpracováním osobních údajů a o volném pohybu těchto údajů a o zrušení směrnice 95/46/ES (obecné nařízení o ochraně osobních údajů).
12. Nedílnou součástí této smlouvy je níže uvedená příloha:
Příloha č. 1: Nabídka zhotovitele včetně položkového rozpočtu ze dne 18. 1. 2023

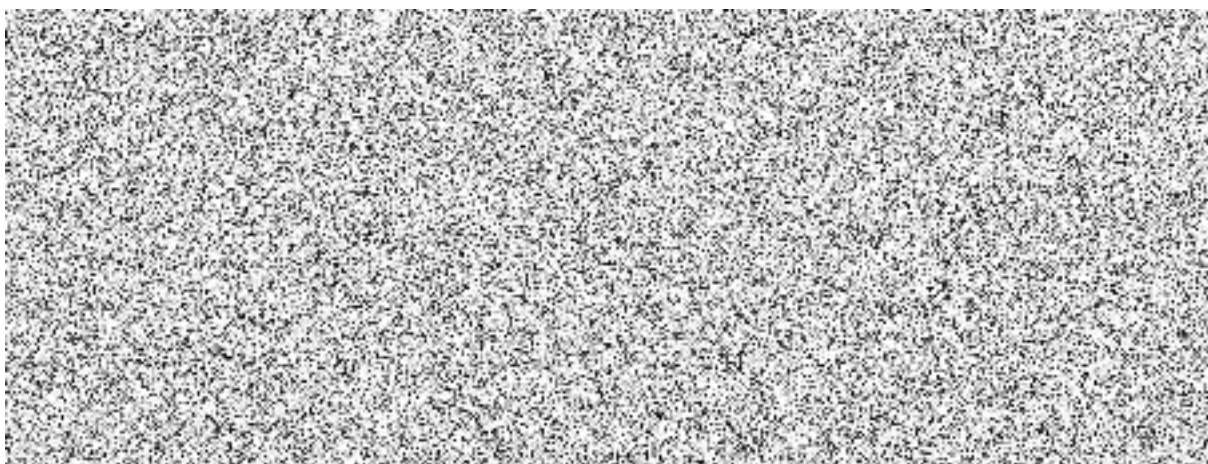

Položkový rozpočet stavby

Stavba: **2022/66** **HS Blansko - oprava chodby a kanceláří č.: 238, 239, 244, 245, 249, 250, 253**

Objednatel: **Hasičský záchranný sbor Jihomoravského kraje** IČO: **70884099**
 Zubatého 685/1 DIČ: **CZ70884099**
 61400 Brno-Zábrdovice

Zhotovitel: **MSO servis, spol. s r.o.** IČO: **49971379**
 Svatoborská 591/87 DIČ: **CZ49971379**
 69701 Kyjov

Vypracoval:

Rozpis ceny	Celkem
HSV	1 703 093,16
PSV	612 056,84
MON	0,00
Vedlejší náklady	74 000,00
Ostatní náklady	8 850,00
Celkem	2 398 000,00

Rekapitulace daní		
Základ pro sníženou DPH	15 %	0,00 CZK
Snížená DPH	15 %	0,00 CZK
Základ pro základní DPH	21 %	2 398 000,00 CZK
Základní DPH	21 %	503 580,00 CZK

Zaokrouhlení **0,00** CZK

Cena celkem s DPH **2 901 580,00 CZK**

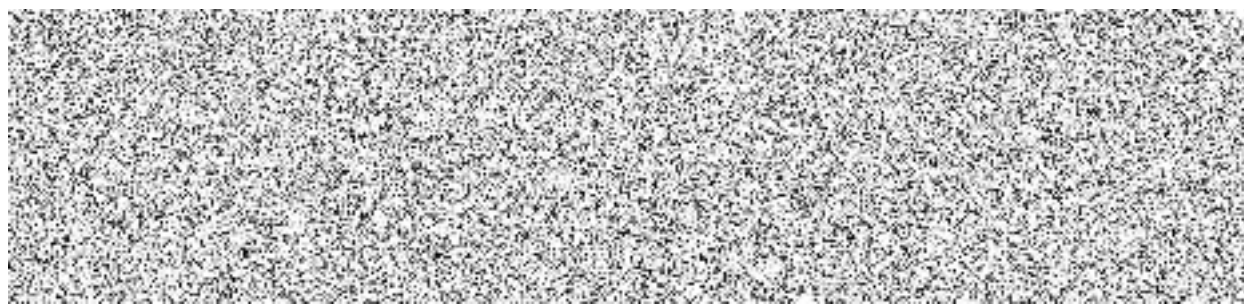

Rekapitulace dílčích částí

Číslo	Název	Základ pro sníženou DPH	Základ pro základní DPH	DPH celkem	Cena celkem	%
III	Administrativní část budovy	0,00				
00	Ostatní a vedlejší náklady	0,00				
03.1	Stavební část	0,00				
03.2	Otopná tělesa	0,00				
03.3	Elektroinstalace	0,00				
Celkem za stavbu		0,00				

Rekapitulace dílů

Číslo	Název	Typ dílu			Celkem	%
01	Svítlidla	HSV				
03	El. trubky, lišty + příslušenství	HSV				
04	Kabeláž	HSV				
06	Kompetiční materiál	HSV				
07	Ostatní práce, revize	HSV				
09	SLP	HSV				
10	Hodiny	HSV				
11	Rozhlas	HSV				
3	Svislé a kompletní konstrukce	HSV				
49	Podhledy	HSV				
61	Úpravy povrchů vnitřní	HSV				
63	Podlahy a podlahové konstrukce	HSV				
90	Ostatní práce	HSV				

94	Lešení a stavební výtahy	HSV		
95	Dokončovací konstrukce na pozemních stavbách	HSV		
96	Bourání konstrukcí	HSV		
961	Demontáže	HSV		
99	Staveništní přesun hmot	HSV		
733	Rozvod potrubí	PSV		
734	Armatury	PSV		
735	Otopná tělesa	PSV		
766	Konstrukce truhlářské	PSV		
776	Podlahy povlakové	PSV		
783	Nátěry	PSV		
784	Malby	PSV		
D96	Přesuny suti a vybouraných hmot	PSU		
VN	Vedlejší náklady	VN		
ON	Ostatní náklady	ON		
Cena celkem				

Položkový rozpočet

S:	2022/66	HS Blansko - oprava chodby a kanceláří č.: 238, 239, 244, 245, 249, 250, 253
O:	III	Administrativní část budovy
R:	00	Ostatní a vedlejší náklady

P.č.	Číslo položky	Název položky	MJ	Množství	Cena / MJ	Celkem
Díl: VN		Vedlejší náklady				
1	004111020T	Vypracování dílenské dokumentace	Soubor	1,00000		
2	005121 R	Zařízení staveniště	Soubor	1,00000		
3	005121038RT	Úklid staveniště	Soubor	1,00000		
4	005122010R	Provoz objednatele	Soubor	1,00000		
5	005124030T	Doprava	Soubor	1,00000		
Díl: ON		Ostatní náklady				
6	005211020R	Ochrana stávaj. inženýrských sítí na staveništi	Soubor	1,00000		
7	005231022R	Zaškolení obsluhy	Soubor	1,00000		
8	005241010R	Dokumentace skutečného provedení	Soubor	1,00000		
Celkem						

Poznámky uchazeče k zadání

Položkový rozpočet

S:	2022/66	HS Blansko - oprava chodby a kanceláří č.: 238, 239, 244, 245, 249, 250, 253
O:	III	Administrativní část budovy
R:	03.1	Stavební část

P.č.	Číslo položky	Název položky	MJ	Množství	Cena / MJ	Celkem
Díl: 3		Svislé a kompletní konstrukce				
1	317121047RT4	Překlad nenosný pórobetonový, světlost otvoru do 1050 mm překlad nenosný, 124 x 24,9 x 15 cm	kus	2,00000		
		Místnost č. 238 – kancelář : 1			1,00000	
		Místnost č. 240 - sklad : 1			1,00000	
2	317234410RT2	Vyzdívka mezi nosníky pórobet.tvárnice na MC s použitím suché maltové směsi	m3	0,12375		
		Překlady na nových dveřích :				
		Místnost č. 227 – jídelna : 1,1*0,15*0,15			0,02475	
		Místnost č. 237 – kancelář : 1,1*0,15*0,15			0,02475	
		Místnost č. 239 – kancelář : 1,1*0,15*0,15			0,02475	
		Místnost č. 241 – kancelář : 1,1*0,15*0,15			0,02475	
		Místnost č. 243 – kancelář : 1,1*0,15*0,15			0,02475	
3	317941120T00	Osazení překladu ocelového, včetně dodávky profilu 50/50/5 mm	m	11,00000		
		Překlady na nových dveřích :				
		Místnost č. 227 – jídelna : 1,1*2			2,20000	
		Místnost č. 237 – kancelář : 1,1*2			2,20000	
		Místnost č. 239 – kancelář : 1,1*2			2,20000	
		Místnost č. 241 – kancelář : 1,1*2			2,20000	
		Místnost č. 243 – kancelář : 1,1*2			2,20000	
4	340271515R00	Zazdívka otvorů pl.do 1 m2, pórobet.tvár.,tl.15 cm	m3	0,47700		
		Světlíky :				
		Místnost č. 237 – kancelář : 0,8*0,8*0,15			0,09600	
		Místnost č. 241 – kancelář : 0,8*0,8*0,15			0,09600	
		Místnost č. 243 – kancelář : 0,8*0,8*0,15			0,09600	
		Mezisoučet			0,28800	
		Dveře - část :				
		Místnost č. 242 – tělocvična : 0,6*2,1*0,15			0,18900	
		Mezisoučet			0,18900	
5	340271615R00	Zazdívka otvorů pl.do 4 m2, pórobet.tvár.,tl.15 cm	m3	0,75600		
		Dveře :				
		Místnost č. 236 – serverovna : 0,8*2,1*0,15			0,25200	
		Místnost č. 238 – kancelář : 0,8*2,1*0,15			0,25200	
		Místnost č. 239 – kancelář : 0,8*2,1*0,15			0,25200	
6	342255028R00	Příčky z desek pórobeton. tl. 15 cm	m2	16,74200		
		Místnost č. 226 - chodba, 238 – kancelář, 240 - sklad : (3,5+3,0)*3,0-(0,6*1,97+0,8*1,97)			16,74200	
7	342668111R00	Těsnění styku příčky se stáv. konstrukcí PU pěnou	m	6,50000		
		Místnost č. 226 - chodba, 238 – kancelář, 240 - sklad : 3,5+3,0			6,50000	
8	342948111R00	Ukotvení příček k cihel.konstr. kotvami na hmožd.	m	9,00000		
		Místnost č. 226 - chodba, 238 – kancelář, 240 - sklad : 3*3,0			9,00000	
Díl: 49		Podhledy				
9	416021121R00	Podhledy SDK, kovová.kce CD. 1x deska RB 12,5 mm	m2	5,64000		
		Místnost č. 240 – sklad : 5,64			5,64000	
10	416093111R00	Čelo podhledu SDK, v.do 200 mm, 1xCD, 1xRB 12,5 mm	m2	4,42000		
		Místnost č. 222 – chodba : 2,1*0,2			0,42000	

Položkový rozpočet

S:	2022/66	HS Blansko - oprava chodby a kanceláří č.: 238, 239, 244, 245, 249, 250, 253
O:	III	Administrativní část budovy
R:	03.1	Stavební část

P.č.	Číslo položky	Název položky	MJ	Množství	Cena / MJ	Celkem
		Místnost č. 238 – kancelář : 2,6*0,2			0,52000	
		Místnost č. 239 – kancelář : 2,9*0,2			0,58000	
		Místnost č. 244 – kancelář : 3,1*0,2			0,62000	
		Místnost č. 245 – kancelář : 2,9*0,2			0,58000	
		Místnost č. 249 – kancelář : 2,7*0,2			0,54000	
		Místnost č. 250 – kancelář : 2,7*0,2			0,54000	
		Místnost č. 253 – kancelář : 3,1*0,2			0,62000	
11	954312201R00	Opláštění z SDK,2.str.,do 500x500 mm,RB tl.12,5 mm	m		45,80000	
		Zakrytování ŽB průvlaků :				
		Místnost č. 238 – kancelář : 7,8			7,80000	
		Místnost č. 239 – kancelář : 6,5			6,50000	
		Místnost č. 244 – kancelář : 6,3			6,30000	
		Místnost č. 245 – kancelář : 6,3			6,30000	
		Místnost č. 249 – kancelář : 6,3			6,30000	
		Místnost č. 250 – kancelář : 6,3			6,30000	
		Místnost č. 253 – kancelář : 6,3			6,30000	
12	954313201R00	Opláštění z SDK,3.str.,do 500x500 mm,RB tl.12,5 mm	m		16,80000	
		Místnost č. 226 – chodba (falešné sloupy - rozdělení chodby na menší úseky) : 2,8*6			16,80000	
13	767586101RT1	Nosný rošt podhledu modul 60 x 60 cm (kazety)	m2		202,76000	
		Místnost č. 226 – chodba : 85,15-15,33			69,82000	
		Místnost č. 238 – kancelář : 22,91			22,91000	
		Místnost č. 239 – kancelář : 21,24			21,24000	
		Místnost č. 244 – kancelář : 18,77			18,77000	
		Místnost č. 245 – kancelář : 17,58			17,58000	
		Místnost č. 249 – kancelář : 16,65			16,65000	
		Místnost č. 250 – kancelář : 16,65			16,65000	
		Místnost č. 253 – kancelář : 19,14			19,14000	
14	767586201R00	Podhled minerální, kazety 60 x 60 cm	m2		202,76000	
Díl: 61		Úpravy povrchů vnitřní				
15	602011141RT3	Štuk na stěnách vnitřní, ručně tlušťka vrstvy 4 mm	m2		620,21970	
		Nové omítky : 58,5987			58,59870	
		Opravené omítky : 561,6210			561,62100	
16	602016191R00	Penetrační nátěr stěn	m2		58,59870	
		Penetrace nových stěn : 3,7125+54,8862			58,59870	
17	602016193R00	Penetrace hloubková stěn	m2		561,62100	
		Penetrace stávajících stěn : 388,5060+173,115			561,62100	
18	611481211RT2	Montáž výztužné sítě (perlinky) do stěrky-stropy včetně výztužné sítě a stěrkového tmelu	m2		3,09375	
		Překlady na novými dveřmi :				
		Místnost č. 227 – jídelna : 1,1*3*0,15*1,25			0,61875	
		Místnost č. 237 – kancelář : 1,1*3*0,15*1,25			0,61875	
		Místnost č. 239 – kancelář : 1,1*3*0,15*1,25			0,61875	
		Místnost č. 241 – kancelář : 1,1*3*0,15*1,25			0,61875	
		Místnost č. 243 – kancelář : 1,1*3*0,15*1,25			0,61875	
19	612421615R00	Omítka vnitřní zdiva, MVC, hrubá zatřená	m2		4,60800	
		Světlíky :				
		Místnost č. 237 – kancelář : 0,8*0,8*2*1,20			1,53600	
		Místnost č. 241 – kancelář : 0,8*0,8*2*1,20			1,53600	
		Místnost č. 243 – kancelář : 0,8*0,8*2*1,20			1,53600	

Položkový rozpočet

S:	2022/66	HS Blansko - oprava chodby a kanceláří č.: 238, 239, 244, 245, 249, 250, 253
O:	III	Administrativní část budovy
R:	03.1	Stavební část

P.č.	Číslo položky	Název položky	MJ	Množství	Cena / MJ	Celkem
20	612421221R00	Oprava vápen.omítek stěn do 10 % pl. - hladkých	m2	388,50600		
Oprava stávajících omítek :						
Místnost č. 238 – kancelář : 22,47*3,0-(0,8*1,97+2,0*2,05)				61,73400		
Místnost č. 239 – kancelář : 19,61*3,0-(0,8*1,97+2,0*2,05)				53,15400		
Místnost č. 240 – sklad : 9,76*3,0-(0,6*1,97)				28,09800		
Místnost č. 244 – kancelář : 18,64*3,0-(0,8*1,97+2,0*2,05)				50,24400		
Místnost č. 245 – kancelář : 18,19*3,0-(0,8*1,97+2,0*2,05)				48,89400		
Místnost č. 249 – kancelář : 17,89*3,0-(0,8*1,97+2,0*2,05)				47,99400		
Místnost č. 250 – kancelář : 17,89*3,0-(0,8*1,97+2,0*2,05)				47,99400		
Místnost č. 253 – kancelář : 18,69*3,0-(0,8*1,97+2,0*2,05)				50,39400		
21	612421321R00	Oprava vápen.omítek stěn do 30 % pl. - hladkých	m2	173,11500		
Oprava stávajících omítek :						
Místnost č. 226 – chodba : 66,7*3,0-(2,1*3,0+9*0,8*1,97+3*0,9*1,97+0,6*1,97)				173,11500		
22	612481211RT2	Montáž výztužné sítě(perlinky)do stěrky-vnit.stěny včetně výztužné sítě a stěrkového tmelu	m2	54,88620		
Omítka zazdívek :						
Místnost č. 236 – serverovna : 0,8*2,1*2*1,20				4,03200		
Místnost č. 237 – kancelář : 0,8*0,8*2*1,20				1,53600		
Místnost č. 238 – kancelář : 0,8*2,1*2*1,20				4,03200		
Místnost č. 239 – kancelář : 0,8*2,1*2*1,20				4,03200		
Místnost č. 241 – kancelář : 0,8*0,8*2*1,20				1,53600		
Místnost č. 242 – tělocvična : 0,6*2,1*2*1,20				3,02400		
Místnost č. 243 – kancelář : 0,8*0,8*2*1,20				1,53600		
Mezisoučet				19,72800		
Omítka nových stěn :						
Místnost č. 226 - chodba, 238 – kancelář, 240 - sklad : ((3,5+3,0)*3,0-(0,6*1,97+0,8*1,97))*2*1,05				35,15820		
Mezisoučet				35,15820		
23	622473187RT2	Příplatek za okenní lištu (APU) - montáž včetně dodávky lišty	m	42,70000		
Napojení omítek na okenní rám :						
Místnost č. 238 – kancelář : 2,0*2*2,05				6,10000		
Místnost č. 239 – kancelář : 2,0*2*2,05				6,10000		
Místnost č. 244 – kancelář : 2,0*2*2,05				6,10000		
Místnost č. 245 – kancelář : 2,0*2*2,05				6,10000		
Místnost č. 249 – kancelář : 2,0*2*2,05				6,10000		
Místnost č. 250 – kancelář : 2,0*2*2,05				6,10000		
Místnost č. 253 – kancelář : 2,0*2*2,05				6,10000		
Díl: 63 Podlahy a podlahové konstrukce						
24	631343891R00	Penetrace hloubková 0,20 l/m2	m2	210,14000		
25	632415125RT3	Potěr samonivelační ručně tl. 25 mm rychleschnoucí	m2	49,79000		
Vyrovnání podkladu :						
Místnost č. 238 – kancelář : 22,91				22,91000		
Místnost č. 239 – kancelář : 21,24				21,24000		

Položkový rozpočet

S:	2022/66	HS Blansko - oprava chodby a kanceláří č.: 238, 239, 244, 245, 249, 250, 253
O:	III	Administrativní část budovy
R:	03.1	Stavební část

P.č.	Číslo položky	Název položky	MJ	Množství	Cena / MJ	Celkem
		Místnost č. 240 – sklad : 5,64		5,64000		
26	632419106R00	Samonivelač. stěrka, ruční zpracování tl.6 mm	m2	121,35000		
		Místnost č. 226 – chodba : 85,15-13,59		71,56000		
		Místnost č. 238 – kancelář : 22,91		22,91000		
		Místnost č. 239 – kancelář : 21,24		21,24000		
		Místnost č. 240 – sklad : 5,64		5,64000		
27	632421116RV1	Potěr ručně zpracovaný, tl. 6 mm, samoniv., s vlákny	m2	88,79000		
		Při stěrkování dřevěných podlah je nutno použít samonivelační stěrku se sklelnými vlákny :				
		Místnost č. 244 – kancelář : 18,77		18,77000		
		Místnost č. 245 – kancelář : 17,58		17,58000		
		Místnost č. 249 – kancelář : 16,65		16,65000		
		Místnost č. 250 – kancelář : 16,65		16,65000		
		Místnost č. 253 – kancelář : 19,14		19,14000		
28	762512255R00	Položení podlah pod PVC na beton	m2	88,79000		
		Místnost č. 244 – kancelář : 18,77		18,77000		
		Místnost č. 245 – kancelář : 17,58		17,58000		
		Místnost č. 249 – kancelář : 16,65		16,65000		
		Místnost č. 250 – kancelář : 16,65		16,65000		
		Místnost č. 253 – kancelář : 19,14		19,14000		
29	632021001VC0	Sešívání trhlin podlah sponkováním	m	150,00000		
		250-100		150,00000		
30	60721514X	Deska dřevotřísková broušená 4PD, tl. 12mm 818x2483 mm	m2	101,55470		
		Začátek provozního součtu				
		88,79*1,1		97,66900		
		Konec provozního součtu				
		zaokrouhlo : 0,818*2,483*50		101,55470		
Díl: 90		Ostatní práce				
31	900 V02	HZS Stavební výpomoci	hod	100,00000		
		ZTI+ÚT : 30		30,00000		
		EL : 70		70,00000		
32	91234312R	Nepředpokládané práce	hod	100,00000		
Díl: 94		Lešení a stavební výtahy				
33	941955001R00	Lešení lehké pomocné, výška podlahy do 1,2 m	m2	210,14000		
		Místnost č. 226 – chodba : 85,15-13,59		71,56000		
		Místnost č. 238 – kancelář : 22,91		22,91000		
		Místnost č. 239 – kancelář : 21,24		21,24000		
		Místnost č. 240 – sklad : 5,64		5,64000		
		Místnost č. 244 – kancelář : 18,77		18,77000		
		Místnost č. 245 – kancelář : 17,58		17,58000		
		Místnost č. 249 – kancelář : 16,65		16,65000		
		Místnost č. 250 – kancelář : 16,65		16,65000		
		Místnost č. 253 – kancelář : 19,14		19,14000		
Díl: 95		Dokončovací konstrukce na pozemních stavbách				
34	952901111R00	Vyčištění budov o výšce podlaží do 4 m	m2	223,73000		
		Místnost č. 226 – chodba : 85,15		85,15000		
		Místnost č. 238 – kancelář : 22,91		22,91000		
		Místnost č. 239 – kancelář : 21,24		21,24000		

Položkový rozpočet

S:	2022/66	HS Blansko - oprava chodby a kanceláří č.: 238, 239, 244, 245, 249, 250, 253
O:	III	Administrativní část budovy
R:	03.1	Stavební část

P.č.	Číslo položky	Název položky	MJ	Množství	Cena / MJ	Celkem
		Místnost č. 240 – sklad : 5,64		5,64000		
		Místnost č. 244 – kancelář : 18,77		18,77000		
		Místnost č. 245 – kancelář : 17,58		17,58000		
		Místnost č. 249 – kancelář : 16,65		16,65000		
		Místnost č. 250 – kancelář : 16,65		16,65000		
		Místnost č. 253 – kancelář : 19,14		19,14000		
Díl: 96 Bourání konstrukcí						
35	962031116R00	Bourání příček z cihel pálených plných tl. 140 mm	m2	26,04200		
		Vybourání příčky :				
		Místnost č. 226 - chodba, 238 – kancelář, 240 - sklad : (3,5+3,5+2,6)*3,0-(2*0,7*1,97)		26,04200		
36	964011221R00	Vybourání ŽB překladů prefa dl. 3 m, 75 kg/m	m3	0,12375		
		Překlady nad vyměřovanými dveřmi :				
		Místnost č. 227 – jídelna : 1,1*0,15*0,15		0,02475		
		Místnost č. 237 – kancelář : 1,1*0,15*0,15		0,02475		
		Místnost č. 239 – kancelář : 1,1*0,15*0,15		0,02475		
		Místnost č. 241 – kancelář : 1,1*0,15*0,15		0,02475		
		Místnost č. 243 – kancelář : 1,1*0,15*0,15		0,02475		
37	968061125R00	Vyvěšení dřevěných dveřních křidel pl. do 2 m2	kus	10,00000		
		š. 80 cm : 8		8,00000		
		š. 140 cm : 1*2		2,00000		
38	968062244R00	Vybourání dřevěných rámu oken jednoduch. pl. 1 m2	m2	1,92000		
		Světlíky :				
		Místnost č. 237 – kancelář : 0,8*0,8		0,64000		
		Místnost č. 241 – kancelář : 0,8*0,8		0,64000		
		Místnost č. 243 – kancelář : 0,8*0,8		0,64000		
39	968072455R00	Vybourání kovových dveřních zárubní pl. do 2 m2	m2	16,80000		
		š. 80 cm : 8*2,1		16,80000		
40	968072456R00	Vybourání kovových dveřních zárubní pl. nad 2 m2	m2	2,94000		
		š. 140 cm : 1*1,4*2,1		2,94000		
41	970231150R00	Řezání cihelného zdiva hl. řezu 150 mm	m	35,60000		
		š. 80 cm : 6*(0,8+2*2,1)		30,00000		
		š. 140 cm : 1*(1,4+2*2,1)		5,60000		
42	978013121R00	Otlučení omítek vnitřních stěn v rozsahu do 10 %	m2	388,50600		
		Odkaz na mn. položky pořadí 20 : 388,50600		388,50600		
43	978013141R00	Otlučení omítek vnitřních stěn v rozsahu do 30 %	m2	173,11500		
		Odkaz na mn. položky pořadí 21 : 173,11500		173,11500		
44	762526811R00	Demontáž podlah bez polštářů z dřevotřísky do 2 cm	m2	132,94000		
		Místnost č. 238 – kancelář : 22,91		22,91000		
		Místnost č. 239 – kancelář : 21,24		21,24000		
		Místnost č. 244 – kancelář : 18,77		18,77000		
		Místnost č. 245 – kancelář : 17,58		17,58000		
		Místnost č. 249 – kancelář : 16,65		16,65000		
		Místnost č. 250 – kancelář : 16,65		16,65000		
		Místnost č. 253 – kancelář : 19,14		19,14000		
45	766662811R00	Demontáž prahů dveří 1křídlových	kus	14,00000		
46	766662812R00	Demontáž prahů dveří 2křídlových	kus	1,00000		
47	776401800R00	Demontáž soklíků nebo lišt, pryžových nebo z PVC	m	209,84000		
		Místnost č. 226 – chodba : 66,70		66,70000		

Položkový rozpočet

S:	2022/66	HS Blansko - oprava chodby a kanceláří č.: 238, 239, 244, 245, 249, 250, 253
O:	III	Administrativní část budovy
R:	03.1	Stavební část

P.č.	Číslo položky	Název položky	MJ	Množství	Cena / MJ	Celkem
		Místnost č. 238 – kancelář : 22,47		22,47000		
		Místnost č. 239 – kancelář : 19,61		19,61000		
		Místnost č. 240 – sklad : 9,76		9,76000		
		Místnost č. 244 – kancelář : 18,64		18,64000		
		Místnost č. 245 – kancelář : 18,19		18,19000		
		Místnost č. 249 – kancelář : 17,89		17,89000		
		Místnost č. 250 – kancelář : 17,89		17,89000		
		Místnost č. 253 – kancelář : 18,69		18,69000		
48	776511821T00	Dočištění povrchu od lepidla, mechanicky	m2	210,14000		
		Místnost č. 226 – chodba : 85,15-13,59		71,56000		
		Místnost č. 238 – kancelář : 22,91		22,91000		
		Místnost č. 239 – kancelář : 21,24		21,24000		
		Místnost č. 240 – sklad : 5,64		5,64000		
		Místnost č. 244 – kancelář : 18,77		18,77000		
		Místnost č. 245 – kancelář : 17,58		17,58000		
		Místnost č. 249 – kancelář : 16,65		16,65000		
		Místnost č. 250 – kancelář : 16,65		16,65000		
		Místnost č. 253 – kancelář : 19,14		19,14000		
49	776511820R00	Odstranění PVC a koberců lepených s podložkou	m2	210,14000		
50	766825822T00	Demontáž garnýže	kus	7,00000		
Díl: 99		Staveništní přesun hmot				
51	999281145R00	Přesun hmot pro opravy a údržbu do v. 6 m, nošením	t	20,49093		
Díl: 766		Konstrukce truhlářské				
52	766670011R00	Montáž obložkové zárubně a dřevěného křídla dveří	kus	8,00000		
53	766670021R00	Montáž kliky a štítku	kus	8,00000		
54	76601771001X00	Příplatek za atypickou výšku dveřního křídla	kus	8,00000		
55	54914594R	Kliky se štítem	kus	8,00000		
56	54926043R	Zámek stavební vložkový	kus	8,00000		
57	61165440R	Dveře vnitřní lamino CPL plné 1kř. 60x197 odlehčená DTD, šedé	kus	1,00000		
		Ozn.č. 1 :				
		Místnost č. 240 – sklad : 1		1,00000		
58	61165442R	Dveře vnitřní lamino CPL plné 1kř. 80x197 odlehčená DTD, šedé	kus	1,00000		
		Ozn.č. 1 :				
		Místnost č. 228 – kuchyně : 1		1,00000		
59	61165443R	Dveře vnitřní lamino CPL plné 1kř. 90x197 odlehčená DTD, šedé	kus	1,00000		
		Ozn.č. 1 :				
		Místnost č. 242 – tělocvična : 1		1,00000		
60	61165452R	Dveře vnitřní lamino CPL částečně sklo 1kř. 80x197 odlehčená DTD, šedé	kus	5,00000		
		Ozn.č. 2 :				
		Místnost č. 237 – kancelář : 1		1,00000		
		Místnost č. 238 – kancelář : 1		1,00000		
		Místnost č. 239 – kancelář : 1		1,00000		
		Místnost č. 241 – kancelář : 1		1,00000		
		Místnost č. 243 – kancelář : 1		1,00000		
61	61181520R	Zárubeň obložková š. 60 cm/st. 18-25 cm CPL, šedá	kus	1,00000		

Položkový rozpočet

S:	2022/66	HS Blansko - oprava chodby a kanceláří č.: 238, 239, 244, 245, 249, 250, 253
O:	III	Administrativní část budovy
R:	03.1	Stavební část

P.č.	Číslo položky	Název položky	MJ	Množství	Cena / MJ	Celkem
------	---------------	---------------	----	----------	-----------	--------

Ozn.č. 1 :

Místnost č. 240 – sklad : 1

1,00000

62	61181522R	Zárubeň obložková š. 80 cm/st. 18-25 cm CPL, šedá	kus	6,00000	
----	-----------	---	-----	---------	--

Ozn.č. 1 :

Místnost č. 228 – kuchyně : 1

1,00000

Ozn.č. 2 :

Místnost č. 237 – kancelář : 1

1,00000

Místnost č. 238 – kancelář : 1

1,00000

Místnost č. 239 – kancelář : 1

1,00000

Místnost č. 241 – kancelář : 1

1,00000

Místnost č. 243 – kancelář : 1

1,00000

63	61181523R	Zárubeň obložková š. 90 cm/st. 18-25 cm CPL šedá	kus	1,00000	
----	-----------	--	-----	---------	--

Ozn.č. 1 :

Místnost č. 242 – tělocvična : 1

1,00000

64	998766201R00	Přesun hmot pro truhlářské konstr., výšky do 6 m	%	854,36000	
----	--------------	--	---	-----------	--

Díl: 776		Podlahy povlakové				
-----------------	--	--------------------------	--	--	--	--

65	776101101R00	Vysávání podlah prům.vysavačem pod povlak.podlahy	m2	210,14000	
----	--------------	---	----	-----------	--

66	776101121R00	Provedení penetrace podkladu	m2	210,14000	
----	--------------	------------------------------	----	-----------	--

67	776421100RT1	Lepení podlahových soklíků z PVC a vinylu pouze lepení - soklík ve specifikaci	m	209,84000	
----	--------------	--	---	-----------	--

Místnost č. 226 – chodba : 66,70

66,70000

Místnost č. 238 – kancelář : 22,47

22,47000

Místnost č. 239 – kancelář : 19,61

19,61000

Místnost č. 240 – sklad : 9,76

9,76000

Místnost č. 244 – kancelář : 18,64

18,64000

Místnost č. 245 – kancelář : 18,19

18,19000

Místnost č. 249 – kancelář : 17,89

17,89000

Místnost č. 250 – kancelář : 17,89

17,89000

Místnost č. 253 – kancelář : 18,69

18,69000

68	776521100RT1	Lepení povlak.podlah z pásů PVC na Chemopren pouze položení - PVC ve specifikaci	m2	210,14000	
----	--------------	--	----	-----------	--

Místnost č. 226 – chodba : 85,15-13,59

71,56000

Místnost č. 238 – kancelář : 22,91

22,91000

Místnost č. 239 – kancelář : 21,24

21,24000

Místnost č. 240 – sklad : 5,64

5,64000

Místnost č. 244 – kancelář : 18,77

18,77000

Místnost č. 245 – kancelář : 17,58

17,58000

Místnost č. 249 – kancelář : 16,65

16,65000

Místnost č. 250 – kancelář : 16,65

16,65000

Místnost č. 253 – kancelář : 19,14

19,14000

69	776981113R00	Lišta hliníková přechodová,různá výška povl.podlah	m	19,70000	
----	--------------	--	---	----------	--

š. 60 cm : 1*0,6

0,60000

š. 80 cm : 15*0,8

12,00000

š. 90 cm : 4*0,9

3,60000

š. 140 cm : 1*1,4

1,40000

š. 210 cm : 1*2,1

2,10000

70	776994111RT1	Svařování povlakových podlah z pásů nebo čtverců včetně svařovací šňůry	m	65,20000	
----	--------------	---	---	----------	--

Místnost č. 222 – chodba : 2,1*12

25,20000

Položkový rozpočet

S:	2022/66	HS Blansko - oprava chodby a kanceláří č.: 238, 239, 244, 245, 249, 250, 253
O:	III	Administrativní část budovy
R:	03.1	Stavební část

P.č.	Číslo položky	Název položky	MJ	Množství	Cena / MJ	Celkem
		Místnost č. 238 – kancelář : 2,6*2		5,20000		
		Místnost č. 239 – kancelář : 2,9*2		5,80000		
		Místnost č. 244 – kancelář : 3,1*2		6,20000		
		Místnost č. 245 – kancelář : 2,9*2		5,80000		
		Místnost č. 249 – kancelář : 2,7*2		5,40000		
		Místnost č. 250 – kancelář : 2,7*2		5,40000		
		Místnost č. 253 – kancelář : 3,1*2		6,20000		
71	23596007R	Penetrace akrylátová	kg	50,00000		
		Začátek provozního součtu				
		0,20 kg/m2/vrstva : 210,14*0,20		42,02800		
		Konec provozního součtu				
		zaokrouheno á 10 kg : 50		50,00000		
72	28342458R	Lišta soklová měkké PVC 30x30 mm	m	250,00000		
		Začátek provozního součtu				
		209,84*1,1		230,82400		
		Konec provozního součtu				
		zaokrouheno á 50 m : 250		250,00000		
73	Dod 01	Dodávka - heterogenní PVC podlahová krytina, tl. 2 mm	m2	250,00000		
		Začátek provozního součtu				
		210,14*1,1		231,15400		
		Konec provozního součtu				
		zaokrouheno á 50 m : 250		250,00000		
74	998776201R00	Přesun hmot pro podlahy povlakové, výšky do 6 m	%	2 453,44640		
Díl: 784		Malby				
75	784402801R00	Odstranění malby oškrábáním v místnosti H do 3,8 m	m2	600,00000		
76	784167101R00	Vyhlazení disperzním tmelem, 1x (1 mm)	m2	95,27400		
		Vyspravení podkladu maleb (15%) : 635,16*0,15		95,27400		
77	784498931R00	Tmelení trhlin v omítce š. do 4 mm akryl. tmelem	m	350,00000		
		Praskliny ve stávající omítce : 200		200,00000		
		Napojení obložkové zárubně a omítky : 150		150,00000		
78	784011211R00	Olepování vnitřních ploch	m	300,00000		
		Okna : 50		50,00000		

Položkový rozpočet

S:	2022/66	HS Blansko - oprava chodby a kanceláří č.: 238, 239, 244, 245, 249, 250, 253
O:	III	Administrativní část budovy
R:	03.1	Stavební část

P.č.	Číslo položky	Název položky	MJ	Množství	Cena / MJ	Celkem
		Dveře : 150		150,00000		
		Ostatní : 100		100,00000		
79	784011221R00	Zakrytí předmětů	m2	150,00000		
		Okna : 30		30,00000		
		Dveře : 70		70,00000		
		Ostatní : 50		50,00000		
80	784450020RA0	Malba ze směsi, penetrace 1x, bílá 2x	m2	635,16000		
		Strop :				
		Místnost č. 240 – sklad : 5,64		5,64000		
		Mezisoučet		5,64000		
		Stěny :				
		Místnost č. 226 – chodba : 66,7*3,0		200,10000		
		Místnost č. 238 – kancelář : 22,47*3,0		67,41000		
		Místnost č. 239 – kancelář : 19,61*3,0		58,83000		
		Místnost č. 240 – sklad : 9,76*3,0		29,28000		
		Místnost č. 244 – kancelář : 18,64*3,0		55,92000		
		Místnost č. 245 – kancelář : 18,19*3,0		54,57000		
		Místnost č. 249 – kancelář : 17,89*3,0		53,67000		
		Místnost č. 250 – kancelář : 17,89*3,0		53,67000		
		Místnost č. 253 – kancelář : 18,69*3,0		56,07000		
		Mezisoučet		629,52000		
Díl: D96 Přesuny suti a vybouraných hmot						
81	979990107R00	Poplatek za skládku suti - směs betonu, cihel, dřeva	t	18,60282		
		Odkaz na dem. hmot. položky pořadí 35 : 8,30740		8,30740		
		Odkaz na dem. hmot. položky pořadí 37 : 0,00000				
		Odkaz na dem. hmot. položky pořadí 38 : 0,07872		0,07872		
		Odkaz na dem. hmot. položky pořadí 39 : 1,27680		1,27680		
		Odkaz na dem. hmot. položky pořadí 40 : 0,18522		0,18522		
		Odkaz na dem. hmot. položky pořadí 41 : 0,01638		0,01638		
		Odkaz na dem. hmot. položky pořadí 42 : 1,55402		1,55402		
		Odkaz na dem. hmot. položky pořadí 43 : 1,73115		1,73115		
		Odkaz na dem. hmot. položky pořadí 44 : 4,65290		4,65290		
		Odkaz na dem. hmot. položky pořadí 45 : 0,02520		0,02520		
		Odkaz na dem. hmot. položky pořadí 46 : 0,00223		0,00223		
		Odkaz na dem. hmot. položky pořadí 50 : 0,77280		0,77280		
82	979990181R00	Poplatek za skládku suti - PVC podlahová krytina	t	0,43707		
		Odkaz na dem. hmot. položky pořadí 47 : 0,01679		0,01679		
		Odkaz na dem. hmot. položky pořadí 48 : 0,21014		0,21014		
		Odkaz na dem. hmot. položky pořadí 49 : 0,21014		0,21014		
83	979011211R00	Svislá doprava suti a vybour. hmot za 2.NP nošením	t	19,33689		
84	979086213R00	Nakládání vybouraných hmot na dopravní prostředek	t	19,33689		
85	979081111R00	Odvoz suti a vybour. hmot na skládku do 1 km	t	19,33689		
86	979081121R00	Příplatek k odvozu za každý další 1 km	t	290,05328		
87	979082111R00	Vnitrostaveništní doprava suti do 10 m	t	19,33689		
88	979082121R00	Příplatek k vnitrost. dopravě suti za dalších 5 m	t	77,34754		
89	979093111R00	Uložení suti na skládku bez zhutnění	t	19,33689		
Celkem						

Položkový rozpočet

S:	2022/66	HS Blansko - oprava chodby a kanceláří č.: 238, 239, 244, 245, 249, 250, 253
O:	III	Administrativní část budovy
R:	03.1	Stavební část

P.č.	Číslo položky	Název položky	MJ	Množství	Cena / MJ	Celkem
------	---------------	---------------	----	----------	-----------	--------

Poznámky uchazeče k zadání

Položkový rozpočet

S:	2022/66	HS Blansko - oprava chodby a kanceláří č.: 238, 239, 244, 245, 249, 250, 253
O:	III	Administrativní část budovy
R:	03.2	Otopná tělesa

P.č.	Číslo položky	Název položky	MJ	Množství	Cena / MJ	Celkem
Díl: 961		Demontáže				
1	735121810R00	Demontáž otopných těles ocelových článkových	m2	68,00000		
		Místnost č. 226 – chodba : (2*1*0,2*20)*1+(2*1*0,2*10)*1		12,00000		
		Místnost č. 238 – kancelář : (2*1*0,2*20)*1		8,00000		
		Místnost č. 239 – kancelář : (2*1*0,2*20)*1		8,00000		
		Místnost č. 244 – kancelář : (2*1*0,2*20)*1		8,00000		
		Místnost č. 245 – kancelář : (2*1*0,2*20)*1		8,00000		
		Místnost č. 249 – kancelář : (2*1*0,2*20)*1		8,00000		
		Místnost č. 250 – kancelář : (2*1*0,2*20)*1		8,00000		
		Místnost č. 253 – kancelář : (2*1*0,2*20)*1		8,00000		
2	735291800R00	Demontáž konzol otopných těles do odpadu	kus	36,00000		
		Místnost č. 226 – chodba : 2*4		8,00000		
		Místnost č. 238 – kancelář : 4		4,00000		
		Místnost č. 239 – kancelář : 4		4,00000		
		Místnost č. 244 – kancelář : 4		4,00000		
		Místnost č. 245 – kancelář : 4		4,00000		
		Místnost č. 249 – kancelář : 4		4,00000		
		Místnost č. 250 – kancelář : 4		4,00000		
		Místnost č. 253 – kancelář : 4		4,00000		
Díl: 733		Rozvod potrubí				
3	733159521X00	Úprava rozvodu pro montáž panel.těles	soubor	18,00000		
		Místnost č. 226 – chodba : 2*2		4,00000		
		Místnost č. 238 – kancelář : 2		2,00000		
		Místnost č. 239 – kancelář : 2		2,00000		
		Místnost č. 244 – kancelář : 2		2,00000		
		Místnost č. 245 – kancelář : 2		2,00000		
		Místnost č. 249 – kancelář : 2		2,00000		
		Místnost č. 250 – kancelář : 2		2,00000		
		Místnost č. 253 – kancelář : 2		2,00000		
4	998733201R00	Přesun hmot pro rozvody potrubí, výšky do 6 m	%			
Díl: 734		Armatury				
5	734226212RT2	Ventil term.přímý,vnitř.z. DN 15 s termostatickou hlaví	kus	9,00000		
		Místnost č. 226 – chodba : 2*1		2,00000		
		Místnost č. 238 – kancelář : 1		1,00000		
		Místnost č. 239 – kancelář : 1		1,00000		
		Místnost č. 244 – kancelář : 1		1,00000		
		Místnost č. 245 – kancelář : 1		1,00000		
		Místnost č. 249 – kancelář : 1		1,00000		
		Místnost č. 250 – kancelář : 1		1,00000		
		Místnost č. 253 – kancelář : 1		1,00000		
6	734266222R00	Šroubení reg.přímé,vnitř.z. DN 15	kus	9,00000		
7	998734201R00	Přesun hmot pro armatury, výšky do 6 m	%	122,22000		
Díl: 735		Otopná tělesa				
8	735000912R00	Oprava-vyregulování ventilů s termost.ovládáním	kus	9,00000		
9	735156668R00	Otopná tělesa panelová K 22 600/1400	kus	9,00000		
		Místnost č. 226 – chodba : 2*1		2,00000		

Položkový rozpočet

S:	2022/66	HS Blansko - oprava chodby a kanceláří č.: 238, 239, 244, 245, 249, 250, 253
O:	III	Administrativní část budovy
R:	03.2	Otopná tělesa

P.č.	Číslo položky	Název položky	MJ	Množství	Cena / MJ	Celkem
------	---------------	---------------	----	----------	-----------	--------

Místnost č. 238 – kancelář : 1	1,00000
Místnost č. 239 – kancelář : 1	1,00000
Místnost č. 244 – kancelář : 1	1,00000
Místnost č. 245 – kancelář : 1	1,00000
Místnost č. 249 – kancelář : 1	1,00000
Místnost č. 250 – kancelář : 1	1,00000
Místnost č. 253 – kancelář : 1	1,00000

10	735158220R00	Tlakové zkoušky panelových těles 2řadých	kus	9,00000		
11	735191905R00	Oprava - odvzdušnění otopných těles	kus	9,00000		
12	735191910T00	Napuštění vody do otopného systému	soubor	5,00000		
13	735494811T00	Vypuštění vody z otopného systému	soubor	5,00000		
14	904 R02	Hzs-zkousky v rámci montaz.praci Topná zkouška	h	20,00000		
15	909 R00	Hzs-nezmeritelne stavebni prace	h	10,00000		
16	998735201R00	Přesun hmot pro otopná tělesa, výšky do 6 m	%	1 012,07500		

Díl: 783		Nátěry				
17	783401811R00	Odstranění nátěru z potrubí DN do 50 mm	m	46,00000		
		2*(7*3,0+2*1,0)		46,00000		

18	783424340R00	Nátěr syntet. potrubí do DN 50 mm 1x+1x email	m	46,00000		
19	783903811R00	Odmaštění chemickými rozpouštědly	m2	46,00000		

Díl: D96		Přesuny suti a vybouraných hmot				
20	979951111R00	Výkup kovů - železný šrot tl. do 4 mm	t	0,74576		
21	979011211R00	Svislá doprava suti a vybour. hmot za 2.NP nošením	t	0,74576		
22	979086213R00	Nakládání vybouraných hmot na dopravní prostředek	t	0,74576		
23	979081111R00	Odvoz suti a vybour. hmot na skládku do 1 km	t	0,74576		
24	979081121R00	Příplatek k odvozu za každý další 1 km	t	11,18640		
25	979082111R00	Vnitrostaveništní doprava suti do 10 m	t	0,74576		
26	979082121R00	Příplatek k vnitrost. dopravě suti za dalších 5 m	t	2,98304		
27	979093111R00	Uložení suti na skládku bez zhutnění	t	0,74576		

Celkem						
---------------	--	--	--	--	--	--

Poznámky uchazeče k zadání

Položkový rozpočet

S:	2022/66	HS Blansko - oprava chodby a kanceláří č.: 238, 239, 244, 245, 249, 250, 253
O:	III	Administrativní část budovy
R:	03.3	Elektroinstalace

P.č.	Číslo položky	Název položky	MJ	Množství	Cena / MJ	Celkem
Díl: 01		Svítlidla				
1	01.01	LED panel do rastrového stropu, bílý 45W, 59,5cmx59,5cm 4000K	ks	35,00000		
		Kanceláře : 4*7		28,00000		
		Chodba : 7		7,00000		
2	01.02	Svítlidlo nouzové LED 2,4W 100LM 1H IP42	ks	9,00000		
		Kanceláře : 7		7,00000		
		Chodba : 2		2,00000		
3	01.03	Základna nouzového svítidla pro zapuštěnou montáž do podhledu	ks	9,00000		
		Kanceláře : 7		7,00000		
		Chodba : 2		2,00000		
4	01.04	Panel oboustranný s bezpečnostní tabulkou pro nouzové svíí, dolů/dolů	ks	9,00000		
		Kanceláře : 7		7,00000		
		Chodba : 2		2,00000		
5	01.05	Svítlidlo poplachové vestavné kulaté	ks	10,00000		
		Kanceláře : 7		7,00000		
		Chodba : 3		3,00000		
6	01.06	Svítlidlo přisazené, 24W	ks	1,00000		
		Skład : 1		1,00000		
7	01.07	Svítlidlo noční vestavné kulaté	ks	4,00000		
		Chodba : 4		4,00000		
8	01.08	Svítlidlo nástěnná kulaté	ks	1,00000		
		Chodba (před R3) : 1		1,00000		
Díl: 03		El. trubky, lišty + příslušenství				
9	03.01	Trubka ohebná FX 20	m	80,00000		
		Kanceláře : 7*10		70,00000		
		Chodba : 10		10,00000		
10	03.02	Krabice univerzální KU 68-1901	ks	132,00000		
		Kanceláře : 107		107,00000		
		Chodba : 25		25,00000		
11	03.04	sádra	kg	45,00000		
		Kanceláře : 40		40,00000		
		Chodba : 5		5,00000		
Díl: 04		Kabeláž				
12	04.01	Kabel CYKY-J 3x1,5	m	935,00000		
		Kanceláře : 805		805,00000		
		Chodba : 130		130,00000		
13	04.02	Kabel CYKY-J 3x2,5	m	800,00000		
		Kanceláře : 700		700,00000		
		Chodba : 100		100,00000		
14	04.03	Kabel UTP kat. 6 pro datové zásuvky	m	3 624,00000		
		Kanceláře : 3444		3 444,00000		
		Chodba : 180		180,00000		
Díl: 06		Kompetační materiál				
15	06.01	Zásuvka 230 V, bílá	ks	30,00000		
		Kanceláře : 15		15,00000		

Položkový rozpočet

S:	2022/66	HS Blansko - oprava chodby a kanceláří č.: 238, 239, 244, 245, 249, 250, 253
O:	III	Administrativní část budovy
R:	03.3	Elektroinstalace

P.č.	Číslo položky	Název položky	MJ	Množství	Cena / MJ	Celkem
		Chodba : 15			15,00000	
16	06.02	Zásuvka 230 V, zelená	ks	42,00000		
		Kanceláře : 42			42,00000	
17	06.03	Zásuvka 230 V, zelená s SPD T3	ks	14,00000		
		Kanceláře : 14			14,00000	
18	06.04	Rámeček jednonásobný, bílý	ks	34,00000		
		Kanceláře : 23			23,00000	
		Chodba : 11			11,00000	
19	06.05	Rámeček dvojnásobný, bílý	ks	21,00000		
		Kanceláře : 14			14,00000	
		Chodba : 7			7,00000	
20	06.06	Rámeček čtyřnásobný, bílý	ks	14,00000		
		Kanceláře : 14			14,00000	
21	06.07	Vypínač č. 1	ks	1,00000		
		Sklad : 1			1,00000	
22	06.08	Vypínač č. 5	ks	7,00000		
		Kanceláře : 7			7,00000	
23	06.09	Tlačítko 1/0	ks	8,00000		
		Chodba : 8			8,00000	
24	06.11	Zásuvka datová 2 port	ks	30,00000		
		Kanceláře : 28			28,00000	
		Chodba : 2			2,00000	
25	06.13	Klapka 1, bílá	ks	9,00000		
		Kanceláře : 1			1,00000	
		Chodba : 8			8,00000	
26	06.14	Klapka 2, bílá	ks	7,00000		
		Kanceláře : 7			7,00000	
Díl: 07		Ostatní práce, revize				
27	07.01	Sekání drážek	soubor	1,00000		
28	07.02	Revize elektroinstalace	ks	1,00000		
29	07.03	Dozbrojení rozvaděče	soubor	1,00000		
Díl: 09		SLP				
30	09.01	19" patchpanel kompaktní, 24xRJ-45 UTP Cat.6, 1U, RAL 7035 pro zásuvky datové	ks	3,00000		
31	09.03	Měřicí protokol	ks	60,00000		
Díl: 10		Hodiny				
32	10.01	Závěsné oboustranné hodiny	ks	1,00000		
		Chodba : 1			1,00000	
33	10.02	Spínací manuální hodiny	ks	1,00000		
		Chodba : 1			1,00000	
Díl: 11		Rozhlas				
34	11.01	Reproduktor poplachový podhledový, 6W, 91 dB, D200	ks	10,00000		
		Kanceláře : 7			7,00000	
		Chodba : 3			3,00000	
Celkem						

Položkový rozpočet

S:	2022/66	HS Blansko - oprava chodby a kanceláří č.: 238, 239, 244, 245, 249, 250, 253
O:	III	Administrativní část budovy
R:	03.3	Elektroinstalace

P.č.	Číslo položky	Název položky	MJ	Množství	Cena / MJ	Celkem
------	---------------	---------------	----	----------	-----------	--------

Poznámky uchazeče k zadání