



## PŘÍKAZNÍ SMLOUVA

uzavřená dle ustanovení § 2430 a násl. zákona č. 89/2012 Sb., občanského zákoníku,  
ve znění pozdějších předpisů

Smluvní strany:

### Zdravotní ústav se sídlem v Ústí nad Labem



se sídlem: Moskevská 15, 400 01 Ústí nad Labem  
zastoupený: Ing. Eduard Ježem, ředitelem  
IČ: 71009361  
DIČ: CZ71009361  
bankovní spojení:   
číslo účtu: 

(dále jen „příkazce“)

na straně jedné

a

### Ing. Hana Smolková

bydliště: Tisá 518, 403 36 Tisá  
IČ: 13471171  
bankovní spojení:   
číslo účtu: 

(dále jen „příkazník“)

na straně druhé

uzavírají níže uvedeného dne, měsíce a roku tuto

## příkazní smlouvu

(dále jen „smlouva“):

### I.

#### Předmět smlouvy

1. Předmětem této smlouvy je poradenství a koordinace prací na dokumentech pro připravované projekty spolufinancované z programů evropských fondů v programovém období 2021 – 2027, případně dopracování jejich finální podoby a v případě, že projekty získají dotaci, rovněž jejich administrace včetně podávání zpráv a finanční řízení.

Aktuálně se jedná o projekty:

- Kybernetická bezpečnost podáváný do 3. výzvy Integrovaného regionálního operačního programu;
- Obnova zařízení imisní sítě podáváný do 13. výzvy Operačního programu Životní prostředí;
- Vybudování laboratorních kapacit pro stanovení nově definovaných kontaminantů vody podáváný do 20. výzvy Operačního programu Životní prostředí.

Případné obdobné aktivity pro další projekty, na kterých by příkazce v roce 2023 participoval, pokud se tak strany dohodnou.

## **II.**

### **Lhůty plnění**

1. Plnění dle předmětu této smlouvy bude zahájeno dnem podpisu smlouvy a bude probíhat v souladu s podmínkami jednotlivých programů.

## **III.**

### **Cena a platební podmínky**

1. Příkazce se zavazuje uhradit příkazníkovi za plnění předmětu smlouvy smluvní cenu ve výši a za podmínek dle této smlouvy.
2. Vzhledem k tomu, že není předem znám celkový rozsah činnosti, je dohodou stanovena jednotná hodinová sazba ve výši 600,- Kč/hod. Příkazník není plátcem DPH. Náhrada nákladů účelně vynaložených při plnění dle této smlouvy příkazníkovi nenáleží; jsou již zahrnuty v odměně.
3. Příkazník bude předkládat faktury za provedenou práci vždy k poslednímu dni v měsíci. Pokud tento den připadne na sobotu, neděli či svátek, bude příkazník fakturovat poslední pracovní den před tímto dnem. Součástí faktury bude rozpis činností v daném měsíci.
4. Cena je splatná po řádném provedení prací, a to do 14 dnů ode dne vystavení faktury. Zaplacením se pro účely této smlouvy rozumí odepsání příslušné částky z účtu příkazce ve prospěch účtu příkazníka.
5. Příkazce si vyhrazuje právo před uplynutím lhůty splatnosti vrátit fakturu, pokud neobsahuje požadované náležitosti nebo obsahuje nesprávné cenové údaje. Oprávněným vrácením faktury přestává běžet původní lhůta splatnosti. Opravená nebo přepracovaná faktura bude opatřena novou lhůtou splatnosti.

## **IV.**

### **Závěrečná ustanovení**

1. Tato smlouva se uzavírá na dobu určitou, a to 12 měsíců ode dne účinnosti této smlouvy. Plnění bude probíhat nejdéle do zamítnutí projektové žádosti nebo – v případě úspěšné žádosti – do ukončení realizace schváleného projektu.
2. Svěřit splnění dílčích úkonů jiné osobě může příkazník jen s předchozím písemným souhlasem příkazce. Přitom odpovídá, jako by je prováděl sám.
3. Tuto smlouvu lze měnit či doplňovat pouze po dohodě smluvních stran, která musí mít písemnou formu a musí být podepsána oběma smluvními stranami.
4. Od smluvních závazků vyplývajících z této smlouvy mohou strany odstoupit jen po vzájemné písemné dohodě.
5. Vztah mezi příkazcem a příkazníkem se bude řídit českým právním řádem a pro případ sporů budou příslušné soudy České republiky.
6. Tato smlouva je vyhotovena ve 2 výtiscích s platností originálu, přičemž každá ze smluvních stran obdrží 1 vyhotovení.

7. Tato smlouva nabývá platnosti dnem jejího podepsání oběma smluvními stranami a tímto dnem jsou její účastníci svými projevy vázáni. Účinnosti smlouva nabyde dnem uveřejnění v registru smluv dle zák. č. 340/2015 Sb., o registru smluv.

Za příkazce:

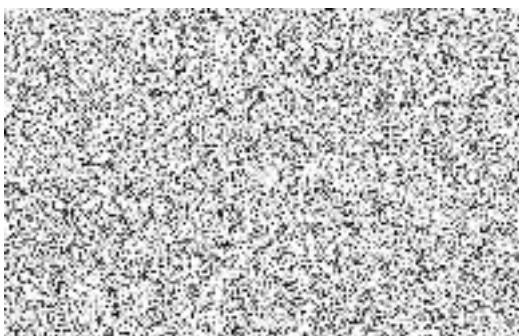

Ing. Eduard Ježo  
ředitel

Za příkazníka:

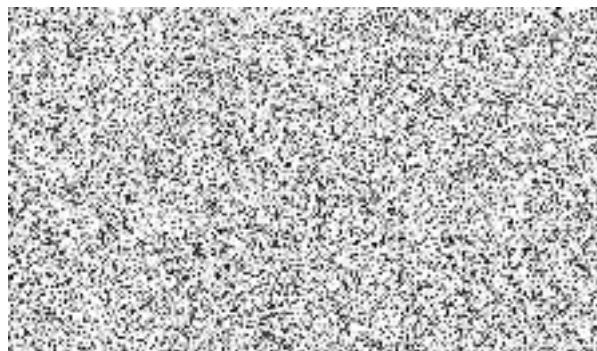

Ing. Hana Smolková