

Seznam souřadnic (S-JTSK)

| Číslo bodu | Souřadnice pro zápis do KN | | | kód kv. | Poznámka | Číslo bodu | Souřadnice pro zápis do KN | | | kód kv. | Poznámka |
|------------|----------------------------|--------------|---|----------------|----------|------------|----------------------------|---|-----------|---------|----------|
| | Y | X | | | | | Y | X | | | |
| 413 - 8 | 533 944.73 | 1 137 718.05 | 3 | značka na zdi | 4 | 533 947.67 | 1 137 743.14 | 3 | df. kolik | | |
| 4059 - 64 | 533 930.84 | 1 137 695.00 | 3 | plast. mezník | 5 | 533 941.17 | 1 137 732.45 | 3 | df. kolik | | |
| 4060 - 52 | 533 964.81 | 1 137 832.60 | 3 | roh podezdívky | 6 | 533 942.89 | 1 137 715.00 | 3 | df. kolik | | |
| 4060 - 85 | 533 961.91 | 1 137 773.88 | 3 | | 7 | 533 954.94 | 1 137 762.42 | 3 | df. kolik | | |
| 1 | 533 965.68 | 1 137 828.34 | 3 | rovor | | | | | | | |
| 2 | 533 964.22 | 1 137 793.97 | 3 | df. kolik | | | | | | | |
| 3 | 533 959.52 | 1 137 774.58 | 3 | df. kolik | | | | | | | |

Z důvodu stavby optocení byly lomové body nové hranice pozemku stabilizovány dočasným způsobem (dle §91, odst. 6 kat. vyhl.)

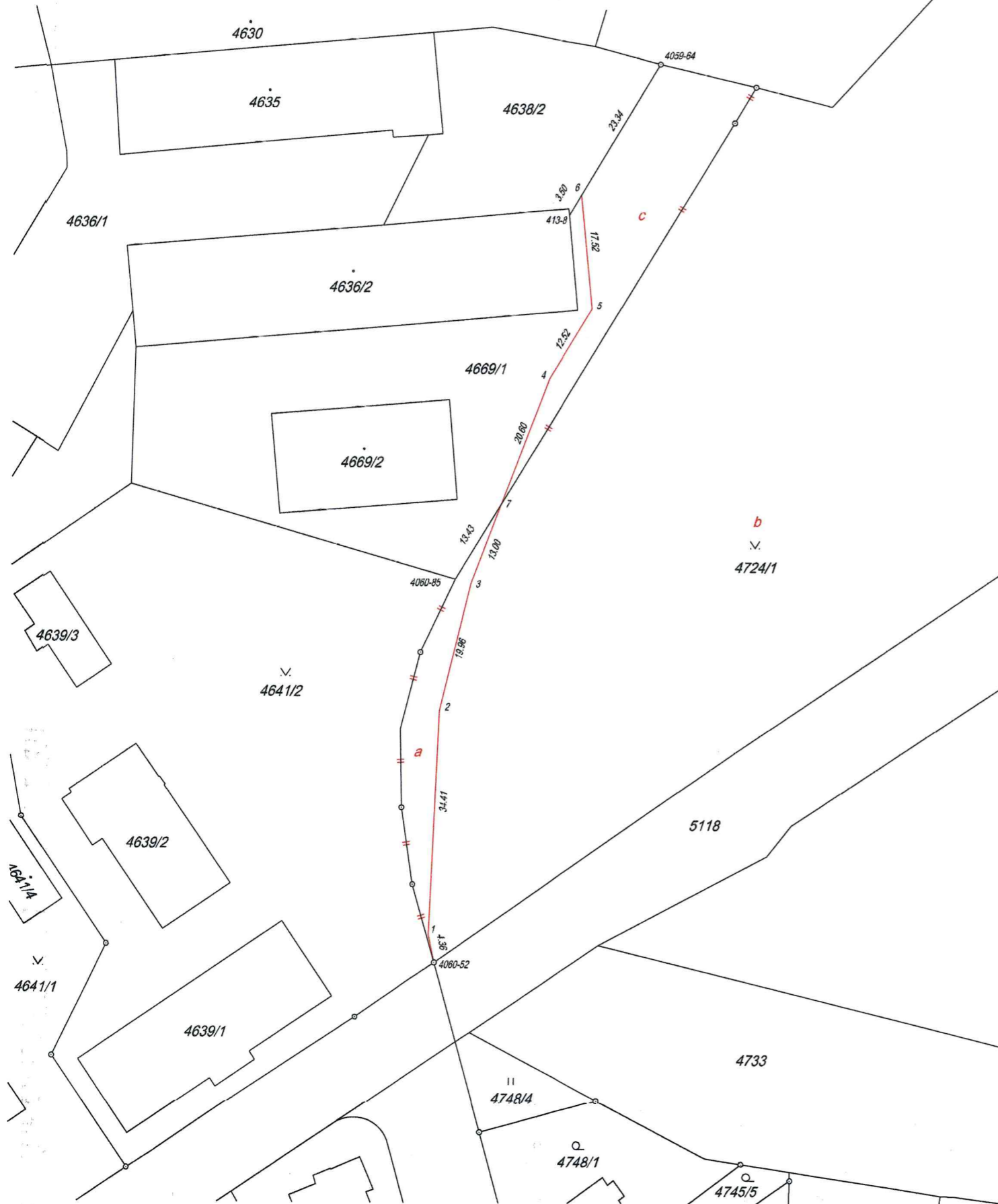

| VÝKAZ DOSAVADNÍHO A NOVÉHO STAVU ÚDAJŮ KATASTRU NEMOVITOSTÍ | | | | | | | | | | | | | | | |
|---|----------------|----------------|------------------------|----------------|---------------------|-------------------------------|----------------|----------------|------------------------|------------|----------------|--|------------------------|------------------------|---------------|
| Dosavadní stav | | | | | | Nový stav | | | | | | | | | |
| Označení pozemku parc. číslem | Výměra parcely | | Druh pozemku | Způsob využití | Způsob určení výměr | Označení pozemku parc. číslem | Výměra parcely | | Druh pozemku | Typ stavby | Způsob využití | Porovnání se stavem evidence právních vztahů | | | Označení dílu |
| | ha | m ² | | | | | ha | m ² | | | | Díl přechází z pozemku označeného v katastru nemovitostí | dřívější poz. evidenci | Číslo listu vlastnický | |
| | | ha | m ² | | | | | ha | m ² | | | ha | m ² | | |
| 4641/2 | 39 | 91 | ost.plocha zeleň | | 0 | 4641/2 | 42 | 38 | ost.plocha zeleň | | 0 | 4641/2 | 39 | 91 | celá |
| | | | | | | | | | | | | 4724/1 | 2 | 47 | a |
| | | | | | | | | | | | | | 42 | 38 | |
| 4669/1 | 21 | 08 | ost.plocha jiná plocha | | 2 | 4669/1 | 15 | 27 | ost.plocha jiná plocha | | | | | | |
| 4724/1 | 7 | 29 | ost.plocha zeleň | | 0 | 4724/1 | 7 | 32 | ost.plocha zeleň | | | 4724/1 | 7 | 26 | 65 |
| | | | | | | | | | | | | 4669/1 | 5 | 81 | c |
| | | | | | | | | | | | | | 7 | 32 | 46 |
| | 7 | 90 | 11 | | | | 7 | 90 | 11 | | | | | | |

| GEOMETRICKÝ PLÁN pro - změnu hranice pozemku | Geometrický plán ověřil úředně oprávněný zeměměřický inženýr | Stejnopis ověřil úředně oprávněný zeměměřický inženýr | | |
|---|--|---|--|--|
| | Jméno a příjmení: | Ing. Dušan Magát | Jméno a příjmení: | Ing. Dušan Magát |
| | Číslo položky seznamu úředně oprávněných zeměměřických inženýrů: | 785/1995 | Číslo položky seznamu úředně oprávněných zeměměřických inženýrů: | 785/1995 |
| | Dne: | 23.9.2016 číslo: a-65/2016 | Dne: | 6.10.2016 číslo: 70/2016 |
| Náležitosti a přesnosti odpovídá právním předpisům | Tento stejnopis odpovídá geometrickému plánu v elektronické podobě uloženému v dokumentaci katastrálního úřadu | | | |
| Vyhotovitel: GEOKAM Přerov s.r.o. Kratochvílova 624/43 750 02 Přerov I - Město IČ: 25844415 DIČ:CZ 25844415 Zapsán v obchodním rejstříku krajského soudu v Ostravě v oddílu C, vložka 21424 | Katastrální úřad souhlasí s očíslováním parcel | | | |
| Číslo plánu: | 6375 - 101/2016 | | | |
| Okres: | PŘEROV | | | |
| Obec: | Přerov | | | |
| Kat. území: | Přerov | | | |
| Mapový list: | OL 3-8/34 | | | |
| Dosavadním vlastníkům pozemků byla poskytnuta možnost seznámit se v terénu s průběhem navrhovaných nových hranic, které byly označeny předepsaným způsobem: | KÚ pro Olomoucký kraj KP Přerov Zbyněk Wojtkovský PGP-884/2016-808 2016.10.05 16:07:14 CEST | | | |
| dočasná stab. | Ověření stejnopisu geometrického plánu v listinné podobě. | | | |