

**Dodatek č. 3**  
**ke Smlouvě o dílo č. 08298-2020-SOKV OVA**  
(dále jen „Dodatek“)

uzavřený mezi:

**TAURUS agency s.r.o.**

Sídlo: Ke stadionu 83, Staré Město, 739 61 Třinec  
Zapsaná: v obchodním rejstříku Krajského soudu v Ostravě, oddíl C, vložka 71217  
Zastupující: [REDACTED]  
IČ: 062 43 932  
DIČ: CZ06243932  
Bankovní spojení: [REDACTED]  
Číslo účtu: [REDACTED]  
(dále jen „Zhotovitel“)

a

**ČD Cargo, a. s.**

Sídlo: Praha 7 - Holešovice, Jankovcova 1569/2c, PSČ 170 00  
Zastupuje: [REDACTED]  
IČ: 281 96 678  
DIČ: CZ 281 96 678  
Výkonná jednotka: Středisko oprav kolejových vozidel Ostrava (dále jen „SOKV Ostrava“)  
Bankovní spojení: [REDACTED]  
Číslo účtu: [REDACTED]  
Zapsaná v obchodním rejstříku Městského soudu v Praze, oddíl B, vložka 12844  
(dále jen „Objednatel“)

Korespondenční adresa Objednatele: ČD Cargo, a.s.  
SOKV Ostrava  
Přednádraží 35  
702 00 Ostrava

(dále také jako „Smluvní strana“ nebo „Smluvní strany“)

---

**Zaměstnanci odpovědní za realizaci Smlouvy za Zhotovitele:**

ve věcech smluvních: [REDACTED]

ve věcech technických: [REDACTED]

**Zaměstnanci odpovědní za realizaci Smlouvy za Objednatele:**

ve věcech smluvních: [REDACTED]

ve věcech technických: [REDACTED]

---

### I.

Smluvní strany uzavřely dne 30.03.2020 Smlouvu o dílo č. 08298-2020-SOKV OVA (dále jen „Smlouva“), Dodatek č. 1 k této Smlouvě dne 27.01.2021 (dále jen „Dodatek č. 1“) a Dodatek č. 2 k této Smlouvě dne 6.1.2022 (dále jen „Dodatek č. 2“)

### II.

V souladu s ustanovením článku VII. **Závěrečná ustanovení**, odst. 7. Smlouvy se Smluvní strany nyní dohodly na následujících změnách Smlouvy:

1. Příloha č. 1 ke Smlouvě se v celém rozsahu ruší a nahrazuje se novou Přílohou č. 1 s účinností od 01.01.2023. Nová Příloha č. 1 tvoří Přílohu tohoto Dodatku.

### III.

1. Ostatní ustanovení Smlouvy tímto Dodatkem nedotčená, se nemění a zůstávají i nadále v platnosti v původním znění.
2. Smluvní strany se shodly na tom, že ustanovení tohoto Dodatku, která byla zvýrazněna vyžlucením, tvoří informace, které nelze poskytnout při postupu podle předpisů upravujících svobodný přístup k informacím, nebo které jsou obchodním tajemstvím. V registru smluv bude Dodatek uveřejněn ve znění, ve kterém budou takto zvýrazněné informace znečitelněny.
3. Tento Dodatek nabývá platnosti dnem podpisu poslední Smluvní stranou a účinnosti dnem uveřejnění v registru smluv. Uveřejnění v registru smluv v souladu se Zákonem o registru smluv zajistí Objednatel, přičemž v podání uvede také identifikaci datové schránky druhé Smluvní strany, a to: s5nmhxf. Smluvní strany shodně prohlašují, že se podmínkami tohoto Dodatku na základě vzájemné dohody řídily od 1.1.2023 a veškerá svá vzájemná plnění poskytnutá ode dne 1.1.2023 do dne nabytí účinnosti tohoto Dodatku považují za plnění poskytnutá podle tohoto Dodatku.
4. Pro vyloučení pochybností se uvádí, že Smlouva, Dodatek č. 1 a Dodatek č. 2 již byly uveřejněny v registru smluv.
5. Tento Dodatek je vyhotoven ve dvou (2) stejnopisech, každý s platností originálu. Každá Smluvní strana obdrží jedno (1) vyhotovení.

V Třinci dne 23.1.2023

V Ostravě dne 24.01.2023

Za Zhotovitele:

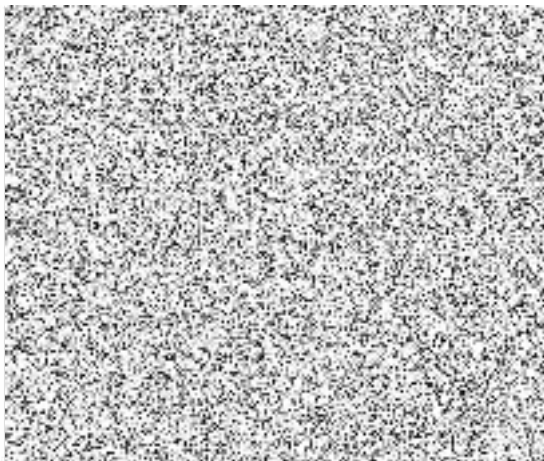

Za Objednatele:

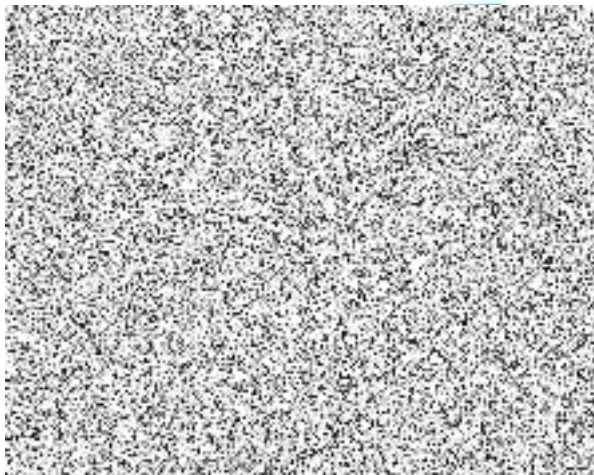



## Rozpis cen a rozsah úklidových prací (účinnost od 01.01.2023)

### 1. Pravidelné úklidové práce:

**číslo objednávky: 4501232107** (v případě změny čísla objednávky bude toto zasláno zhotoviteli emailem)

#### Cenová ujednání

	označení místnosti	V výměra m <sup>2</sup> /1 úklid	ČÚ četnost úklidu /týden	V <sub>mj</sub> m <sup>2</sup> /měsíc
<b>Přízemí (I.NP)</b>				
chodba vstup + schodiště	0P01			
WC	0P02			
chodba	0P03			
kancelář vedoucí	0P07			
kancelář sklad	0P04			
koupelna	0P05			
šatna muži	0P06			
<b>1.poschodí (II.NP)</b>				
kancelář mistrů	1P04			
šatna mistři	1P07			
chodba	1P03			
chodba + schodiště	1P01			
koupelna	1P05			
šatna muži	1P06			
WC	1P02			
<b>2.poschodí (III.NP)</b>				
šatna ženy	2P02			
sprcha ženy	2P03			
WC	2P04			
chodba	2P01			
<b>Sociální a skladové prostory</b>				
jídelna	0P04			
kuchyňka	0P03			
WC, umývárna	0P02			
chodba	0P01			
místnost Hakan	0P07			
sušárna I.	0P08			
sušárna II.	0P09			
<b>V<sub>c</sub> - Celková výměra uklízených prostor dle Přílohy č.1 za měsíc (v m<sup>2</sup>)</b>				
<b>K<sub>Jú</sub> - Jednotná kalkulační jednice pro všechny typy prostor a všechny četnosti (v Kč/m<sup>2</sup>)</b>				
<b>CC<sub>úm</sub> - CELKOVÁ SMLUVNÍ CENA ÚKLIDU ZA MĚSÍC (v Kč)</b>				

ceny jsou uvedeny bez DPH

Kalkulace výměry jednotlivých prostor za měsíc:  $V_{mj} = [(V \cdot \text{ČÚ}) / 7] \cdot 30$

Kalkulace výměry všech uklízených prostor za měsíc:  $V_c = \sum V_{mj}$

Kalkulace celkové smluvní ceny za měsíc:  $CC_{úm} = V_c \cdot K_{Jú}$

Při četnosti úklidu 3x (4x) za týden budou úklidové práce prováděny v PONDĚLÍ, STŘEDU a PÁTEK (čtvrtý den bude určen individuálně ústní dohodou dle aktuální situace).

Při četnosti úklidu 7x za týden budou úklidové práce prováděny každý den (včetně svátků a dnů pracovního klidu)

**Rozsah úklidových prací****Denně (popř. 3x, 4x týdně dle četnosti úklidu):**

zametání a setření podlahových ploch na mokro  
 vyprazdňování košů a vynesení odpadků  
 mytí umývadel a soc. zařízení, včetně omývatelných stěn sprch a sprchových koutů  
 mytí veškerých obložení stěn - kachliček  
 vlhké setření stolů v jídelně a kuchyňce

**1 x za týden:**

vlhké setření pracovních stolů v kancelářích  
 vlhké setření všech dostupných ploch nábytku, stolů, parapetů (do výšky 1,70 m)  
 vlhké otření všech zařízení a přístrojů v kancelářích a denních místnostech (mimo výpočetní techniku)  
 vlhké setření schodišťových zábradlí  
 vlhké setření všech omývatelných soklových stěn na chodbách a schodištích

**1 x za měsíc:**

vlhké setření prachu z obtížně dostupných ploch nábytků (ve výšce nad 1,70 m)  
 setření prachu z rámu obrazů, věšáků, vypínačů, zásuvek apod.  
 mytí všech dveří, rámu dveří a mříží dveří  
 přešetření prosklených částí nábytku

**1x za 6 měsíců**

mytí všech stropních a nástěnných svítidel

**2. Mimořádné úklidové práce** (budou objednávány samostatnou objednávkou)

**číslo objednávky bude vždy stanoveno samostatnou objednávkou**

mytí oken	PO plocha oken v m <sup>2</sup>	JC jednotková cena Kč/1 m <sup>2</sup> (oboustranné mytí)
mytí oken (včetně rámu a parapetů)		
<b>CC<sub>mo1</sub> - CELKOVÁ SMLUVNÍ CENA mytí oken (v Kč/1 mytí)</b>		

ceny jsou uvedeny bez DPH

Kalkulace celkové smluvní ceny mytí oken:  $CC_{mo1} = PO \cdot JC$

úklid po řemeslnících	HS hodinová sazba Kč/hod
úklid po řemeslnících	

ceny jsou uvedeny bez DPH

bude objednáváno dle provozních potřeb

