

Výpočet nájmu pro smlouvu č. 243N09/29

Datum tisku: 14.3.2017

Spočítáno ke dni: 1.10.2016

Parcela / Díl	Skup.	Výměra [m ²]	Datum přidání	Datum vydání	Počet dní	Nájem
<u>Vydané parcely</u>						
Brložec u Štědré						
117 2 0	2	5 330	23.12.2009	16.12.2015 ::	76	92,77
		5 330				92,77
Chyše						
1 509 0 0	2	1 104	1.10.2012	8.4.2016 ::	190	80,31
		1 104				80,31
Kojšovice						
809 4 0	2	547	23.12.2009	8.4.2016 ::	190	20,37
		547				20,37
Komárov u Štědré						
506 1 0	2	1 100	23.12.2009	8.4.2016 ::	190	35,68
		1 100				35,68
Štědrá						
125 2 0	2	1 703	23.12.2009	16.9.2016 ::	351	223,49
151 1 0	2	13 298	23.12.2009	16.9.2016 ::	351	1 745,12
156 1 0	2	17 379	23.12.2009	16.9.2016 ::	351	2 280,68
430 4 0	2	679	23.12.2009	16.9.2016 ::	351	89,10
		33 059				4 338,39
Toužim						
2 642 13 0	2	2 208	23.12.2009	31.12.2015 ::	91	36,96
2 885 13 0	2	11 821	23.12.2009	31.12.2015 ::	91	197,86
2 885 22 0	2	8 715	23.12.2009	31.12.2015 ::	91	145,87
		22 744				380,69
Celkem vydané		63 884				4 948,21
<u>Stávající parcely</u>						
Brložec u Štědré						
80 0 0	1	396	1.10.2012		366	396,00
81 0 0	1	917	1.10.2012		366	917,00
117 3 0	2	589	16.12.2015		290	39,12
156 1 0	2	9 481	1.10.2012		366	4 740,50
		11 383				6 092,62
Čichořice						
493 1 0	2	32 705	23.9.2014		366	3 770,23
541 0 0	2	12 288	20.4.2015		366	1 416,56
616 0 0	2	57 349	23.12.2009		366	6 611,19
722 1 0	2	4 825	23.12.2009		366	556,23
1 152 0 0	2	26 857	23.12.2009		366	3 096,07
1 160 0 0	2	6 367	23.12.2009		366	733,99
1 201 0 0	2	4 442	23.12.2009		366	512,07
1 223 0 0	2	2 625	23.12.2009		366	302,61

	1 253	0	0	2	13 398	23.12.2009	366	1 544,52
	1 582	0	0	2	1 856	20.4.2015	366	213,96
					162 712			18 757,43
Chyšě								
	108	1	0	2	1 853	23.12.2009	366	259,68
	162	2	0	2	6 085	23.12.2009	366	852,75
	299	6	0	2	96	23.12.2009	366	13,45
	744	1	0	2	1 932	23.12.2009	366	270,75
	750	4	0	2	11 773	23.12.2009	366	1 649,87
	750	6	0	2	675	23.12.2009	366	94,59
	750	7	0	2	7 275	23.12.2009	366	1 019,52
	1 004	3	0	2	2 145	23.12.2009	366	300,60
	1 051	1	0	2	11 805	23.12.2009	366	1 654,35
	1 386	1	0	2	11 808	23.12.2009	366	1 654,77
	1 495	0	0	2	1 326	1.10.2012	366	185,83
					56 773			7 956,16
Kojšovice								
	496	12	0	2	29 346	23.12.2009	366	2 104,70
					29 346			2 104,70
Komárov u Štědré								
	484	4	0	2	1 801	23.12.2009	366	112,53
					1 801			112,53
Políkno u Toužimi								
	1 015	1	0	2	343	23.12.2009	366	26,03
	1 095	7	0	2	889	23.12.2009	366	67,48
	1 101	14	0	2	908	23.12.2009	366	68,92
					2 140			162,43
Smilov u Štědré								
	249	2	0	2	8 513	1.10.2012	366	413,90
					8 513			413,90
Štědrá								
	92	1	0	2	11 849	23.12.2009	366	1 621,42
	92	11	0	2	93	23.12.2009	366	12,73
	116	1	0	2	98 261	23.12.2009	366	13 446,04
	151	4		2	541	16.9.2016	15	3,03
	161	1	0	2	21 515	23.12.2009	366	2 944,11
	177	2	0	2	2 711	23.12.2009	366	370,97
	182	0	0	2	4 557	23.12.2009	366	623,58
	183	1	0	2	7 485	23.12.2009	366	1 024,25
	185	0	0	2	4 152	23.12.2009	366	568,16
	186	0	0	2	11 944	23.12.2009	366	1 634,42
	430	4		2	385	16.9.2016	15	2,16
	624	2	0	2	11 310	23.12.2009	366	1 547,66
					174 803			23 798,53
Toužim								
	1 257	38	0	2	107	23.12.2009	366	7,20
	2 277	3	0	2	348	23.12.2009	366	23,43
	2 765	53	0	2	131 369	1.10.2012	366	8 843,76
					131 824			8 874,39

Třebouň

774	1	0	2	132	23.12.2009	366	9,06
774	25	0	2	204	23.12.2009	366	14,00
1 650	1	0	2	1 351	23.12.2009	366	92,73

1 687**115,79****Vrbice u Valče**

92	1	0	2	934	1.1.2015	366	116,30
136	3	0	2	3 791	1.10.2012	366	472,06
136	4	0	2	549	1.10.2012	366	68,36
136	7	0	2	163	1.1.2015	366	20,30
136	11	0	2	4 790	1.1.2015	366	596,45
632	0	0	2	108	1.10.2012	366	13,45
633	0	0	2	72	1.10.2012	366	8,97
701	0	0	2	198	1.10.2012	366	24,65
726	0	0	2	144	1.10.2012	366	17,93
1 378	16	0	2	36 982	1.10.2012	366	4 605,00
1 399	0	0	2	1 309	1.10.2012	366	163,00
1 429	1	0	2	10 017	1.10.2012	366	1 247,32
1 429	2	0	2	670	1.10.2012	366	83,43
1 486	1	0	2	1 906	1.10.2012	366	237,34
1 486	3	0	2	1 237	1.10.2012	366	154,03
1 516	1	0	2	59 317	1.10.2012	366	7 386,15
1 634	0	0	2	161	1.10.2012	366	20,05
1 747	1	0	2	19 350	1.10.2012	366	2 409,46
1 747	4	0	2	7 341	1.10.2012	366	914,10
1 747	6	0	2	7 145	1.10.2012	366	889,70
1 790	3	0	2	16 401	1.10.2012	366	2 042,25
1 790	4	0	2	189	1.10.2012	366	23,53

172 774**21 513,83****Žďárek u Chyší**

434	5	0	2	40 724	20.4.2015	366	3 395,57
490	0	0	2	2 248	23.12.2009	366	187,44

42 972**3 583,01****Žlutice**

1 022	0	0	2	11 456	23.12.2009	366	990,49
1 025	1	0	2	8 722	23.12.2009	366	754,10
1 028	1	0	2	9 891	23.12.2009	366	855,18
1 036	0	0	2	5 215	23.12.2009	366	450,89

35 284**3 050,66****Celkem stávající****832 012****96 535,98****CELKEM****895 896****101 484,19**

Výpočet nájmu pro smlouvu č. 243N09/29

Datum tisku: 14.3.2017

Spočítáno ke dni: 1.10.2017

Parcela / Díl	Skup.	Výměra [m ²]	Datum přidání	Datum vydání	Počet dní	Nájem
<u>Vydané parcely</u>						
Brložec u Štědré						
156 1 0	2	9 481	1.10.2012	3.1.2017 ::	94	1 220,84
		9 481				1 220,84
Komárov u Štědré						
484 4 0	2	1 801	23.12.2009	1.3.2017 ::	151	46,55
		1 801				46,55
Vrbice u Valče						
1 486 1 0	2	1 906	1.10.2012	25.1.2017 ::	116	75,43
1 486 3 0	2	1 237	1.10.2012	25.1.2017 ::	116	48,95
		3 143				124,38
Celkem vydané parcely		14 425				1 391,77
<u>Stávající parcely</u>						
Brložec u Štědré						
80 0 0	1	396	1.10.2012		365	396,00
81 0 0	1	917	1.10.2012		365	917,00
117 3 0	2	589	16.12.2015		365	49,37
156 1 0	2	5 511	3.1.2017		271	2 045,86
		7 413				3 408,23
Čichořice						
493 1 0	2	32 705	23.9.2014		365	3 770,23
541 0 0	2	12 288	20.4.2015		365	1 416,56
616 0 0	2	57 349	23.12.2009		365	6 611,19
722 1 0	2	4 825	23.12.2009		365	556,23
1 152 0 0	2	26 857	23.12.2009		365	3 096,07
1 160 0 0	2	6 367	23.12.2009		365	733,99
1 201 0 0	2	4 442	23.12.2009		365	512,07
1 223 0 0	2	2 625	23.12.2009		365	302,61
1 253 0 0	2	13 398	23.12.2009		365	1 544,52
1 582 0 0	2	1 856	20.4.2015		365	213,96
		162 712				18 757,43
Chyše						
108 1 0	2	1 853	23.12.2009		365	259,68
162 2 0	2	6 085	23.12.2009		365	852,75
299 6 0	2	96	23.12.2009		365	13,45
744 1 0	2	1 932	23.12.2009		365	270,75
750 4 0	2	11 773	23.12.2009		365	1 649,87
750 6 0	2	675	23.12.2009		365	94,59
750 7 0	2	7 275	23.12.2009		365	1 019,52
1 004 3 0	2	2 145	23.12.2009		365	300,60
1 051 1 0	2	11 805	23.12.2009		365	1 654,35
1 386 1 0	2	11 808	23.12.2009		365	1 654,77
1 495 0 0	2	1 326	1.10.2012		365	185,83
		56 773				7 956,16

Kojšovice

496	12	0	2	29 346	23.12.2009	365	2 104,70
-----	----	---	---	--------	------------	-----	----------

				29 346			2 104,70
--	--	--	--	---------------	--	--	-----------------

Komárov u Štědré

484	4	0	2	1 935	1.3.2017	214	70,88
-----	---	---	---	-------	----------	-----	-------

				1 935			70,88
--	--	--	--	--------------	--	--	--------------

Políkno u Toužimi

1 015	1	0	2	343	23.12.2009	365	26,03
-------	---	---	---	-----	------------	-----	-------

1 095	7	0	2	889	23.12.2009	365	67,48
-------	---	---	---	-----	------------	-----	-------

1 101	14	0	2	908	23.12.2009	365	68,92
-------	----	---	---	-----	------------	-----	-------

				2 140			162,43
--	--	--	--	--------------	--	--	---------------

Smilov u Štědré

249	2	0	2	8 513	1.10.2012	365	413,90
-----	---	---	---	-------	-----------	-----	--------

				8 513			413,90
--	--	--	--	--------------	--	--	---------------

Štědrá

92	1	0	2	11 849	23.12.2009	365	1 621,42
----	---	---	---	--------	------------	-----	----------

92	11	0	2	93	23.12.2009	365	12,73
----	----	---	---	----	------------	-----	-------

116	1	0	2	98 261	23.12.2009	365	13 446,04
-----	---	---	---	--------	------------	-----	-----------

151	4	0	2	541	16.9.2016	365	74,03
-----	---	---	---	-----	-----------	-----	-------

161	1	0	2	21 515	23.12.2009	365	2 944,11
-----	---	---	---	--------	------------	-----	----------

177	2	0	2	2 711	23.12.2009	365	370,97
-----	---	---	---	-------	------------	-----	--------

182	0	0	2	4 557	23.12.2009	365	623,58
-----	---	---	---	-------	------------	-----	--------

183	1	0	2	7 485	23.12.2009	365	1 024,25
-----	---	---	---	-------	------------	-----	----------

185	0	0	2	4 152	23.12.2009	365	568,16
-----	---	---	---	-------	------------	-----	--------

186	0	0	2	11 944	23.12.2009	365	1 634,42
-----	---	---	---	--------	------------	-----	----------

430	4	0	2	385	16.9.2016	365	52,68
-----	---	---	---	-----	-----------	-----	-------

624	2	0	2	11 310	23.12.2009	365	1 547,66
-----	---	---	---	--------	------------	-----	----------

				174 803			23 920,05
--	--	--	--	----------------	--	--	------------------

Toužim

1 257	38	0	2	107	23.12.2009	365	7,20
-------	----	---	---	-----	------------	-----	------

2 277	3	0	2	348	23.12.2009	365	23,43
-------	---	---	---	-----	------------	-----	-------

2 765	53	0	2	131 369	1.10.2012	365	8 843,76
-------	----	---	---	---------	-----------	-----	----------

				131 824			8 874,39
--	--	--	--	----------------	--	--	-----------------

Třebouň

774	1	0	2	132	23.12.2009	365	9,06
-----	---	---	---	-----	------------	-----	------

774	25	0	2	204	23.12.2009	365	14,00
-----	----	---	---	-----	------------	-----	-------

1 650	1	0	2	1 351	23.12.2009	365	92,73
-------	---	---	---	-------	------------	-----	-------

				1 687			115,79
--	--	--	--	--------------	--	--	---------------

Vrbice u Valče

92	1	0	2	934	1.1.2015	365	116,30
----	---	---	---	-----	----------	-----	--------

136	3	0	2	3 791	1.10.2012	365	472,06
-----	---	---	---	-------	-----------	-----	--------

136	4	0	2	549	1.10.2012	365	68,36
-----	---	---	---	-----	-----------	-----	-------

136	7	0	2	163	1.1.2015	365	20,30
-----	---	---	---	-----	----------	-----	-------

136	11	0	2	4 790	1.1.2015	365	596,45
-----	----	---	---	-------	----------	-----	--------

632	0	0	2	108	1.10.2012	365	13,45
-----	---	---	---	-----	-----------	-----	-------

633	0	0	2	72	1.10.2012	365	8,97
-----	---	---	---	----	-----------	-----	------

701	0	0	2	198	1.10.2012	365	24,65
-----	---	---	---	-----	-----------	-----	-------

726	0	0	2	144	1.10.2012	365	17,93
-----	---	---	---	-----	-----------	-----	-------

1 378	16	0	2	36 982	1.10.2012	365	4 605,00
-------	----	---	---	--------	-----------	-----	----------

1 399	0	0	2	1 309	1.10.2012	365	163,00
-------	---	---	---	-------	-----------	-----	--------

1 429	1	0	2	10 017	1.10.2012	365	1 247,32
1 429	2	0	2	670	1.10.2012	365	83,43
1 516	1	0	2	59 317	1.10.2012	365	7 386,15
1 634	0	0	2	161	1.10.2012	365	20,05
1 747	1	0	2	19 350	1.10.2012	365	2 409,46
1 747	4	0	2	7 341	1.10.2012	365	914,10
1 747	6	0	2	7 145	1.10.2012	365	889,70
1 790	3	0	2	16 401	1.10.2012	365	2 042,25
1 790	4	0	2	189	1.10.2012	365	23,53
				169 631			21 122,46
Žďárek u Chyší							
434	5	0	2	40 724	20.4.2015	365	3 395,57
490	0	0	2	2 248	23.12.2009	365	187,44
				42 972			3 583,01
Žlutice							
1 022	0	0	2	11 456	23.12.2009	365	990,49
1 025	1	0	2	8 722	23.12.2009	365	754,10
1 028	1	0	2	9 891	23.12.2009	365	855,18
1 036	0	0	2	5 215	23.12.2009	365	450,89
				35 284			3 050,66
Celkem stávající parcely				825 033			93 540,10
CELKEM				839 458			94 932,00

Příloha k nájemní smlouvě č. 243N09/29

Statek Chyšě s.r.o.

Variabilní symbol: 24310929

Uzavřeno: 23.12.2009

Roční nájem: Chyšě 141

Datum tisku: 15.3.2017

Účinná od: 23.12.2009

94 300 Kč

Chyšě

Katastr	Parcela	/	Díl	Skup.	Kultura	Číslo LV	Cena za ha [Kč]	Výměra [m2]	%	Nájem [Kč]
Brložec u Štědré										
	80	0	0	1	13	10 002	1 000 000	396	1,0	396,00
	81	0	0	1	13	10 002	1 000 000	917	1,0	917,00
	117	3	0	2	2	10 002	38 100	589	2,2	49,37
po oddělení cirkve	156	1	0	2	14	10 002	500 000	5 511	1,0	2 755,50
								7 413		4 117,87
Čichořice										
	493	1	0	2	2	10 002	52 400	32 705	2,2	3 770,23
	541	0	0	2	2	10 002	52 400	12 288	2,2	1 416,56
	616	0	0	2	2	10 002	52 400	57 349	2,2	6 611,19
	722	1	0	2	5	10 002	52 400	4 825	2,2	556,23
	1 152	0	0	2	2	10 002	52 400	26 857	2,2	3 096,07
	1 160	0	0	2	2	10 002	52 400	6 367	2,2	733,99
	1 201	0	0	2	2	10 002	52 400	4 442	2,2	512,07
	1 223	0	0	2	7	10 002	52 400	2 625	2,2	302,61
	1 253	0	0	2	2	10 002	52 400	13 398	2,2	1 544,52
	1 582	0	0	2	14	10 002	52 400	1 856	2,2	213,96
								162 712		18 757,43
Chyšě										
	108	1	0	2	14	10 002	63 700	1 853	2,2	259,68
	162	2	0	2	7	10 002	63 700	6 085	2,2	852,75
	299	6	0	2	7	10 002	63 700	96	2,2	13,45
	744	1	0	2	7	10 002	63 700	1 932	2,2	270,75
	750	4	0	2	5	10 002	63 700	11 773	2,2	1 649,87
	750	6	0	2	14	10 002	63 700	675	2,2	94,59
	750	7	0	2	2	10 002	63 700	7 275	2,2	1 019,52
	1 004	3	0	2	5	10 002	63 700	2 145	2,2	300,60
	1 051	1	0	2	7	10 002	63 700	11 805	2,2	1 654,35
část	1 386	1	0	2	14	10 002	63 700	11 808	2,2	1 654,77
	1 495	0	0	2	7	10 002	63 700	1 326	2,2	185,83
								56 773		7 956,16
Kojšovice										
	496	12	0	2	2	10 002	32 600	29 346	2,2	2 104,70
								29 346		2 104,70
Komárov u Štědré										
	484	4	0	2	7	10 002	28 400	1 935	2,2	120,90
								1 935		120,90
Políkno u Toužimi										
	1 015	1	0	2	2	10 002	34 500	343	2,2	26,03

Příloha k nájemní smlouvě č. 243N09/29

Statek Chyšě s.r.o.

Variabilní symbol: 24310929

Uzavřeno: 23.12.2009

Roční nájem:

Chyšě 141

Datum tisku: 15.3.2017

Účinná od: 23.12.2009

94 300 Kč

Chyšě

Katastr	Parcela	/	Díl	Skup.	Kultura	Číslo LV	Cena za ha [Kč]	Výměra [m2]	%	Nájem [Kč]
	1 095	7	0	2	2	10 002	34 500	889	2,2	67,48
	1 101	14	0	2	7	10 002	34 500	908	2,2	68,92
									2 140	162,43

Smilov u Štědré

	249	2	0	2	7	10 002	22 100	8 513	2,2	413,90
									8 513	413,90

Štědrá

	92	1	0	2	7	10 002	62 200	11 849	2,2	1 621,42
	92	11	0	2	7	10 002	62 200	93	2,2	12,73
	116	1	0	2	2	10 002	62 200	98 261	2,2	13 446,04
po oddělení církve	151	4	0	2	7	10 002	62 200	541	2,2	74,03
	161	1	0	2	7	10 002	62 200	21 515	2,2	2 944,11
	177	2	0	2	7	10 002	62 200	2 711	2,2	370,97
	182	0	0	2	7	10 002	62 200	4 557	2,2	623,58
	183	1	0	2	7	10 002	62 200	7 485	2,2	1 024,25
	185	0	0	2	7	10 002	62 200	4 152	2,2	568,16
	186	0	0	2	7	10 002	62 200	11 944	2,2	1 634,42
po oddělení církve	430	4	0	2	2	10 002	62 200	385	2,2	52,68
	624	2	0	2	2	10 002	62 200	11 310	2,2	1 547,66
									174 803	23 920,05

Toužim

	1 257	38	0	2	2	10 002	30 600	107	2,2	7,20
	2 277	3	0	2	2	10 002	30 600	348	2,2	23,43
	2 765	53	0	2	2	10 002	30 600	131 369	2,2	8 843,76
									131 824	8 874,39

Třebouň

	774	1	0	2	2	10 002	31 200	132	2,2	9,06
	774	25	0	2	2	10 002	31 200	204	2,2	14,00
	1 650	1	0	2	7	10 002	31 200	1 351	2,2	92,73
									1 687	115,79

Vrbice u Valče

	92	1	0	2	7	10 002	56 600	934	2,2	116,30
	136	3	0	2	7	10 002	56 600	3 791	2,2	472,06
	136	4	0	2	5	10 002	56 600	549	2,2	68,36
	136	7	0	2	7	10 002	56 600	163	2,2	20,30
	136	11	0	2	7	10 002	56 600	4 790	2,2	596,45
	632	0	0	2	14	10 002	56 600	108	2,2	13,45
	633	0	0	2	14	10 002	56 600	72	2,2	8,97
	701	0	0	2	14	10 002	56 600	198	2,2	24,65
	726	0	0	2	14	10 002	56 600	144	2,2	17,93
	1 378	16	0	2	2	10 002	56 600	36 982	2,2	4 605,00

Příloha k nájemní smlouvě č. 243N09/29

Statek Chyšě s.r.o.

Variabilní symbol: 24310929

Uzavřeno: 23.12.2009

Roční nájem:

Chyšě 141

Datum tisku: 15.3.2017

Účinná od: 23.12.2009

94 300 Kč

Chyšě

Katastr	Parcela /	Díl	Skup.	Kultura	Číslo LV	Cena za ha [Kč]	Výměra [m2]	%	Nájem [Kč]	
část	1 399	0	0	2	7	10 002	56 600	1 309	2,2	163,00
	1 429	1	0	2	11	10 002	56 600	10 017	2,2	1 247,32
	1 429	2	0	2	11	10 002	56 600	670	2,2	83,43
	1 516	1	0	2	7	10 002	56 600	59 317	2,2	7 386,15
	1 634	0	0	2	11	10 002	56 600	161	2,2	20,05
	1 747	1	0	2	2	10 002	56 600	19 350	2,2	2 409,46
	1 747	4	0	2	2	10 002	56 600	7 341	2,2	914,10
	1 747	6	0	2	2	10 002	56 600	7 145	2,2	889,70
	1 790	3	0	2	7	10 002	56 600	16 401	2,2	2 042,25
	1 790	4	0	2	11	10 002	56 600	189	2,2	23,53
								169 631		21 122,46
Žďárek u Chyší										
	434	5	0	2	2	10 002	37 900	40 724	2,2	3 395,57
	490	0	0	2	7	10 002	37 900	2 248	2,2	187,44
								42 972		3 583,01
Žlutice										
	1 022	0	0	2	7	10 002	39 300	11 456	2,2	990,49
	1 025	1	0	2	7	10 002	39 300	8 722	2,2	754,10
	1 028	1	0	2	7	10 002	39 300	9 891	2,2	855,18
	1 036	0	0	2	7	10 002	39 300	5 215	2,2	450,89
								35 284		3 050,66
CELKEM:							825 033			94 300 Kč

VÝKAZ DOSAVADNÍHO A NOVÉHO STAVU ÚDAJŮ KATASTRU NEMOVITOSTÍ

Dosavadní stav				Nový stav													
Označení pozemku parc. číslem	Výměra parcely			Druh pozemku Způsob využití	Označení pozemku parc. číslem	Výměra parcely			Druh pozemku Způsob využití	Typ stavby Způsob využití	Způsob určení výměr	Porovnání se stavem evidence právních vztahů					
	ha	m ²				ha	m ²					Číslo listu vlastnictví	Výměra dílu		Označení dílu		
		ha	m ²				ha	m ²									
151/1	1	32	98	travní p.	151/1	1	27	57	travní p.		0	151/1	10002	1	27	57	
												151/4					5
	1	32	98			1	32	98									

Výkaz údajů o bonitovaných půdně ekologických jednotkách (BPEJ) k parcelám nového stavu

Parcelní číslo podle katastru nemovitostí		Kód BPEJ	Výměra			BPEJ na dílu parcely	Parcelní číslo podle katastru nemovitostí		Kód BPEJ	Výměra			BPEJ na dílu parcely
zjednodušené evidence	ha		m ²		ha		zjednodušené evidence	ha		m ²			
151/1		53001	1	26	80	151/4		53001		5	23		
		55900			77			55900			18		

Seznam souřadnic (S-JTSK) :

Souřadnice pro zápis do KN					
Číslo bodu	Y	X	kk	Poznámka	
130-6	835808.37	1033650.02	3	pl.mezník	
154-791	835921.98	1033711.39	8	dř.kolík	
154-801	835914.92	1033712.95	8	dř.kolík	
154-802	835914.70	1033718.54	8	dř.kolík	
154-921	835825.31	1033693.38	8	dř.kolík	
1	835910.52	1033713.46	3	pl.mezník	
2	835859.24	1033700.35	3	pl.mezník	
3	835835.94	1033690.35	3	pl.mezník	
4	835821.14	1033692.71	8	dř.kolík	

GEOMETRICKÝ PLÁN pro rozdělení pozemku	Geometrický plán ověřil úředně oprávněný zeměměřický inženýr	Stejnopis ověřil úředně oprávněný zeměměřický inženýr:
	Jméno, příjmení: Ing. Mario Landl	Jméno, příjmení: Ing. H. Landl
	Číslo položky seznamu úředně oprávněných zeměměřických inženýrů: 1081/1995	Číslo položky seznamu úředně oprávněných zeměměřických inženýrů: 1081/1995
	Dne: 8.7.2016 Číslo: 349/2016	Dne: 8.7.2016 Číslo: 349/2016
	Náležitosti a přesnosti odpovídá právním předpisům.	Tento stejnopis odpovídá geometrickému plánu v elektronické podobě uloženému v dokumentaci katastrálního úřadu.
Vyhotovitel: Geodetické služby - Ing. Mario Landl Vítězná 2267 Sokolov 35601	Katastrální úřad souhlasí s očíslováním parcel.	Ověření stejnopisu geometrického plánu v listinné podobě.
Číslo plánu: 168-2/2016	KÚ pro Karlovarský kraj KP Karlovy Vary Bc. Jana Hušková PGP-881/2016-403 2016.07.13 10:17:01 CEST	
Okres: Karlovy Vary		
Obec: Štědrá		
Kat. území: Štědrá		
Mapový list: KMD, Žlutice 4-6/43		
Dosavadním vlastníkům pozemků byla poskytnuta možnost seznámit se v terénu s průběhem navrhovaných nových hranic, které byly označeny předepsaným způsobem.		
viz.seznam souřadnic		

VÝKAZ DOSAVADNÍHO A NOVÉHO STAVU ÚDAJŮ KATASTRU NEMOVITOSTÍ

Dosavadní stav				Nový stav													
Označení pozemku parc. číslem	Výměra parcely		Druh pozemku	Označení pozemku parc. číslem	Výměra parcely		Druh pozemku	Typ stavby	Způsob určení výměr	Porovnání se stavem evidence právních vztahů							
	ha	m ²	Způsob využití		ha	m ²	Způsob využití	Způsob využití		Díl přechází z pozemku označeného v		Číslo listu vlastnictví	Výměra dílu		Označení dílu		
										katastru nemovitostí	dřívější poz. evidenci		ha	m ²			
430/4	6	79	orná půda	430/4	3	85	orná půda		0	430/4		10002	3	85			
				430/6			orná půda			430/4					10002	51	
				430/7			orná půda			430/4					10002	2	43
	6	79			6	79											

Výkaz údajů o bonitovaných půdně ekologických jednotkách (BPEJ) k parcelám nového stavu

Parcelní číslo podle katastru nemovitostí		Kód BPEJ	Výměra		BPEJ na dílu parcely	Parcelní číslo podle zjednodušené evidence		Kód BPEJ	Výměra		BPEJ na dílu parcely
ha	m ²		ha	m ²		ha	m ²				
430/4		53716	3	85		430/7		52914		44	
430/6		53716		51				53716	1	99	

Seznam souřadnic (S-JTSK):

Souřadnice pro zápis do KN

Číslo bodu	Y	X	kk	Poznámka
154-1846	835397.42	1032248.61	8	dř.kolík
154-1860	835388.80	1032232.25	8	dř.kolík
154-1862	835388.43	1032243.23	8	dř.kolík
154-1867	835386.95	1032287.44	8	dř.kolík
154-1869	835386.16	1032196.51	8	dř.kolík
154-1879	835383.04	1032196.62	8	dř.kolík
154-1880	835382.92	1032194.85	8	dř.kolík
154-1887	835380.56	1032319.89	8	dř.kolík
154-1902	835371.54	1032398.17	8	dř.kolík
1	835384.50	1032195.57	3	pl.mezník
2	835386.88	1032217.20	3	pl.mezník
3	835387.88	1032259.64	8	dř.kolík
4	835385.85	1032288.84	3	pl.mezník
5	835381.92	1032329.69	3	pl.mezník
6	835374.02	1032376.67	8	dř.kolík

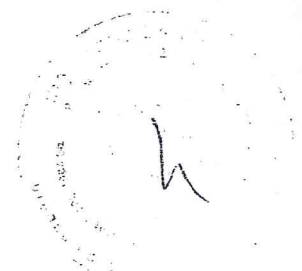
GEOMETRICKÝ PLÁN pro rozdělení pozemku	Geometrický plán ověřil úředně oprávněný zeměměřický inženýr	Stejnopis ověřil úředně oprávněný zeměměřický inženýr:
	Jméno, příjmení: Ing. Mario Landl	Jméno, příjmení: Ing. M. Landl
	Číslo položky seznamu úředně oprávněných zeměměřických inženýrů: 1081/1995	Číslo položky seznamu úředně oprávněných zeměměřických inženýrů: 1081/1995
	Dne: 8.7.2016 Číslo: 351/2016	Dne: 13.7.2016 Číslo: 367/2016
	Náležitosti a přesnosti odpovídá právním předpisům.	Tento stejnopis odpovídá geometrickému plánu v elektronické podobě uloženému v dokumentaci katastrálního úřadu.
Vyhotovitel: Geodetické služby - Ing. Mario Landl Vítězná 2267 Sokolov 35601	Katastrální úřad souhlasí s očíslováním parcel.	Ověření stejnopisu geometrického plánu v listinné podobě.
Číslo plánu: 172-2/2016	KÚ pro Karlovarský kraj KP Karlovy Vary Bc. Jana Hušková PGP-879/2016-403 2016.07.12 15:21:37 CEST	
Okres: Karlovy Vary		
Obec: Štědrá		
Kat. území: Štědrá		
Mapový list: KMD, Žlutice 4-6/22		
Dosavadním vlastníkům pozemků byla poskytnuta možnost seznámit se v lerénu s průběhem navrhovaných nových hranic, které byly označeny předepsaným způsobem:		
viz.seznam souřadnic		

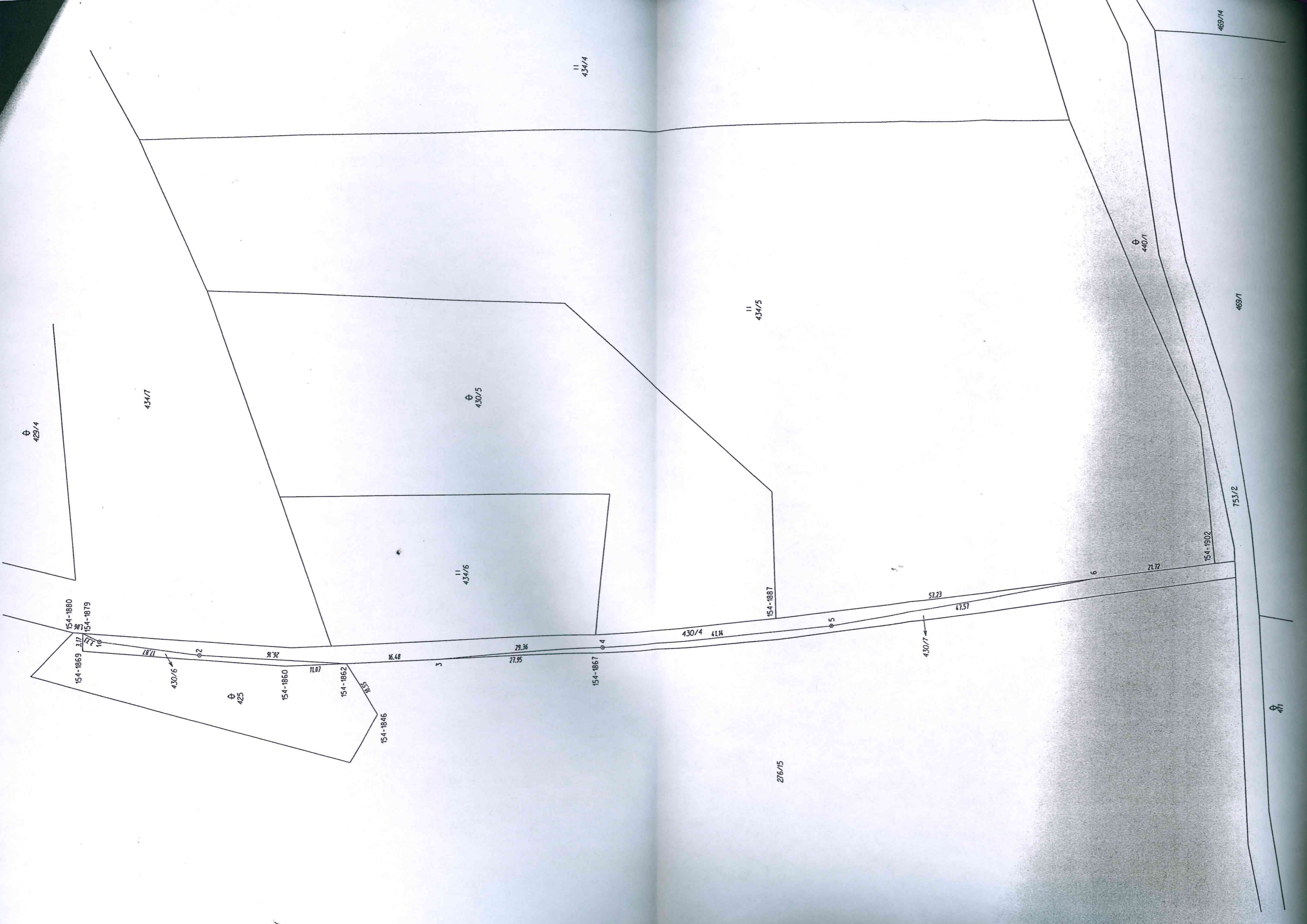

⊕ 429/4

434/7

⊕ 430/5

|| 434/4

|| 434/5

|| 434/6

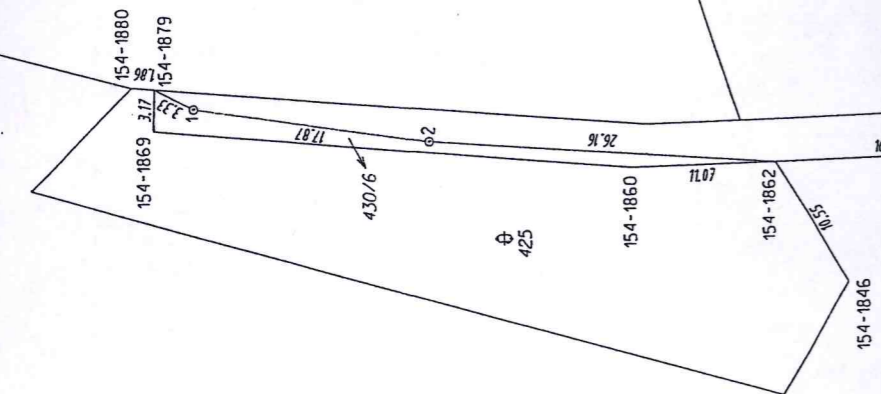

154-1887

430/4 4114

⊕ 5

430/7

57.23

47.57

6

21.72

154-1902

753/2

469/1

469/14

⊕ 440/1

276/15

⊕ 471

VÝKAZ DOSAVADNÍHO A NOVÉHO STAVU ÚDAJŮ KATASTRU NEMOVITOSTÍ

Dosavadní stav				Nový stav									
Výměra parcely		Orn. pozemků	Označení pozemků parc. číslam	Výměra parcely		Orn. pozemků	Typ stavby	Způsob využití	Způsob využití	Porovnání se stavem evidencí právních vztahů			
										Díl přechází z pozemku označeného v katastru nemovitostí		Číslo listu vlastnický	Výměra dílu
ha	m ²	Způsob využití	ha	m ²	Způsob využití	Způsob využití	Způsob využití	číslo	ha	m ²	ha		m ²
94	81	ostatní plocha	156/1	55	11	ostatní plocha	0	156/1	10002	55	11		
			156/5	22	68	ostatní plocha	0	156/1	10002	22	68		
			156/6	9	72	ostatní plocha	0	156/1	10002	9	72		
			156/7	7	30	ostatní plocha	0	156/1	10002	7	30		
94	81				94	81							

Seznam souřadnic (S-JTSK):

Souřadnice pro zápis do KN				Souřadnice pro zápis do KN			
Číslo bodu	Y	X	kk	Číslo bodu	Y	X	kk
1	838901.28	1032060.79	8	24	838830.66	1032067.90	3
2	838891.76	1032069.63	8	25	838841.28	1032064.42	3
3	838865.66	1032051.92	8	26	838849.75	1032060.35	3
4	838849.53	1032106.98	8				
5	838845.28	1032038.25	8				
6	838799.10	1032129.39	8				
7	838764.21	1032132.78	8				
8	838743.46	1032127.16	8				
9	838896.52	1032065.22	8				
10	838885.22	1032065.16	3				
11	838877.83	1032063.77	3				
12	838872.45	1032058.47	3				
13	838871.06	1032073.86	3				
14	838852.37	1032085.95	3				
15	838842.90	1032089.25	3				
16	838837.59	1032095.77	3				
17	838838.29	1032101.34	3				
18	838846.68	1032108.25	8				
19	838829.43	1032115.91	8				
20	838828.57	1032109.32	3				
21	838826.75	1032105.93	3				
22	838825.71	1032100.59	3				
23	838819.98	1032093.38	3				
24	838816.20	1032092.77	3				
25	838809.43	1032095.38	3				
26	838795.88	1032100.46	3				
27	838777.78	1032105.67	3				
28	838762.41	1032105.67	3				
29	838744.75	1032104.37	3				
30	838820.18	1032051.26	3				
31	838825.80	1032064.68	3				

Seznam souřadnic (S-JTSK):

Souřadnice pro zápis do KN			
Číslo bodu	Y	X	kk
24	838830.66	1032067.90	3
25	838841.28	1032064.42	3
26	838849.75	1032060.35	3

GEOMETRICKÝ PLÁN pro rozdělení pozemků

Vytvořitel:	Geodetické služby - Ing. Mario Landl, Vítězná 2267, Sokolov 35601
Číslo plánu:	118-2/2016
Město:	Karlovy Vary
Obec:	Stědrá
Kat. území:	Brložec u Stědré
Křepový list:	KMD, Žlutice 5-6/12,21
Dceřný výtisk vlistníka pozemků byl poskytnut majiteli seznámil se v terénu s průběhem nahlášených nových hranic, které byly označeny předepsaným způsobem.	
viz seznam souřadnic	

Geometrický plán ověřil (úředně oprávněný) zeměměřičský inženýr	
Jméno, příjmení:	Ing. Mario Landl
Číslo protokolů seznamů úředně oprávněných zeměměřičských inženýrů	1081/1995
Dne: 7.11.2016	Číslo: 929/2016
Náležitosti a přesnosti odpovědné právní předpisům.	
Katastrální úřad souhlasí s číslováním parcel.	
KÚ pro Karlovarský kraj KP Karlovy Vary Bc. Michaela Hubertová PGP-1508/2016-403 2016.11.10 12:08:32 CET	

Seznam ověřil (úředně oprávněný) zeměměřičský inženýr	
Jméno, příjmení:	Ing. M. Landl
Číslo protokolů seznamů úředně oprávněných zeměměřičských inženýrů	1081/1995
Dne: 10.11.2016	Číslo: 950/2016
Tento seznam je opožděná geometrický plán v elektronické podobě uložený v dokumentaci katastrálního úřadu.	
Ověření stejnopisu geometrického plánu v listinné podobě:	
	

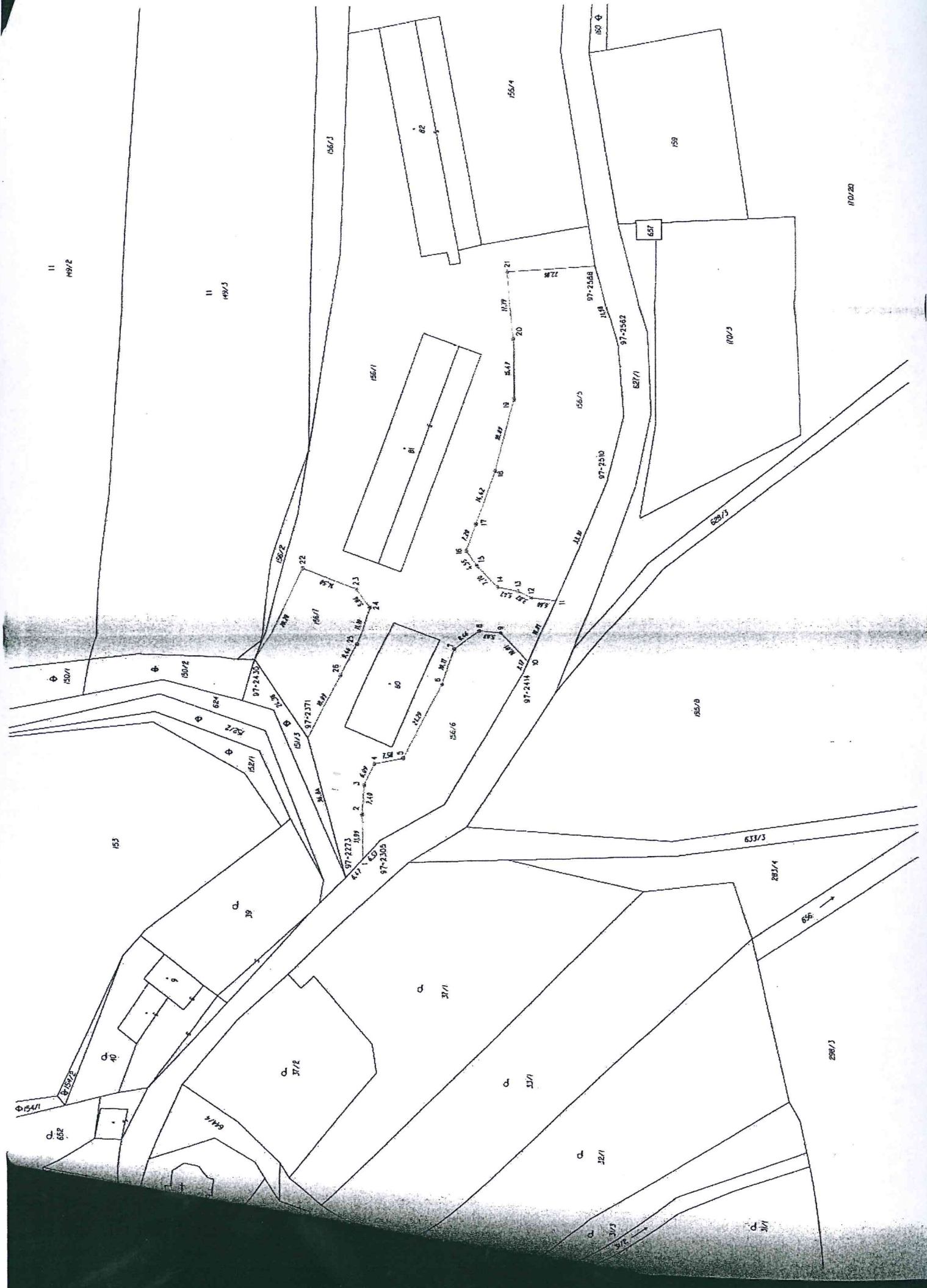

11

149/2

11

149/3

170/20

259/3

602

154/1

154/2

154/3

155/1

155/2

155/3

156/1

156/2

156/3

157/1

157/2

157/3

158/1

158/2

158/3

159

160/1

160/2

160/3

161/1

161/2

161/3

162/1

162/2

162/3

163/1

163/2

163/3

164/1

164/2

164/3

165/1

165/2

165/3

166/1

166/2

166/3

167/1

167/2

167/3

168/1

168/2

168/3

VÝPIS Z KATASTRU NEMOVITOSTÍ - KatastrNVE

k datu: 1.2.2017

14.3.2017 13:03:29

Okres: 3403 Karlovy Vary
Kat.území: 668672 Komárov u ŠtědréObec: 555657 Toužim
List vlastnictví: 10002

A	Vlastník, jiný oprávněný	Identifikátor	Podíl
	Vlastnické právo Česká republika	1/1	1/1
	Správa nemovitostí ve vlastnictví státu Státní pozemkový úřad, Cast obce: Žižkov Husinecká 1024/11a-Praha, 13000	1312774	1/1

B Nemovitosti

Pozemky

Parcela	Výměra [m2]	Druh pozemku	Způsob využití	Způsob ochrany
Katastr nemovitostí - pozemkové				
484/4	1935	travní p.		zemědělský půdní fond

B1	Jiná práva	- Bez zápisu
C	Omezení vlastnického práva	- Bez zápisu
D	Jiné zápisy	
	Typ vztahu	Oprávnění k
	Oprávnění pro	
1	Změna výměr obnovou operátu	Z-7385/2016 Řízení ukončeno Parcelní číslo: 484/4, Parcelní skupina:2, na KÚ:668672-Komárov u Štědré

E Nabývací tituly a jiné podklady k zápisu

Listina

1 Ohlášení příslušnosti hospodařit s majet. státu (§4 zák.č.503/2012Sb.)

Z-1188/2013 Řízení ukončeno

Pro: Státní pozemkový úřad, Husinecká 1024/11a-Praha, 13000 RC/IC:1312774

F Vztah bonitovaných půdně ekologických jednotek (BPEJ) k parcelám

Parcela	Výměra	Kód bpej
484/4	481	83401
	1454	83444
Výměra celkem	1935	