

Smlouva o provádění revizí a oprav elektrocentrál a oprav elektrického nářadí

Níže uvedeného dne, měsíce a roku uzavírají smluvní strany

1) Poskytovatel:

Monika Francová - PUMAN

se sídlem : **143 00 Praha 4, U pily 1464/1**

zapsaná: v živnostenském rejstříku živnostenského Místního úřadu v Praze 4 -
Modřanech, čj. ŽO/000058/94/Hla,

IČO : 44337671

DIČ: CZ6655210639

zastoupený:

bytem:

bankovní spojení:

číslo účtu:

telefon:

e-mail:

(dále jen „poskytovatel“)

a

2) Objednatel:

Česká republika – Krajské ředitelství policie hlavního města Prahy

se sídlem: Praha 4 (Nusle), Kongresová 2, PSČ 140 21

IČO: 751 51 472

DIČ: CZ75151472

zastoupený: vedoucím odboru správy majetku

adresa:

Česká republika - Krajské ředitelství policie hlavního města Prahy
Poštovní přihrádka 122, 110 01 Praha 1

bankovní spojení:

číslo účtu:

tel:

fax:

e-mail:

(dále jen „objednatel“)

tuto smlouvu o provádění revizí a oprav zahradní techniky v užívání Krajského ředitelství policie hlavního města Prahy (dále jen „Smlouva“).

1 PŘEDMĚT DÍLA

a) Poskytovatel se zavazuje poskytovat objednateli služby revizí a oprav elektrocentrál a oprav elektrického nářadí v užívání objednatele a to v rozsahu, termínech a za ceny v souladu s touto smlouvou (dále jen „Služby“). Seznam elektrocentrál objednatele je uveden v příloze č. 1 této smlouvy.

b) Technické zadání objednatele či jiná dokumentace pro každé dílčí plnění této smlouvy budou dohodnuty smluvními stranami před každou dílčí objednávkou. Takové zadání bude nedílnou součástí každé objednávky.

2 CENY A PLATEBNÍ PODMÍNKY

a) Poskytovatel bude na základě objednávky fakturovat každou jednotlivou revizi, opravu a servis samostatnou fakturou.

b) Splatnost faktury je stanovena na 21 kalendářních dnů. Faktura se považuje za uhrazenou odepsáním finanční částky z účtu objednatele ve prospěch poskytovatele.

c) Zálohy na služby objednatel neposkytuje.

d) Faktura musí obsahovat všechny náležitosti daňového dokladu podle § 29 zákona č. 235/2004 Sb., o dani z přidané hodnoty. Nebude-li faktura uvedené náležitosti obsahovat, má objednavatel právo ji vrátit poskytovateli k doplnění. Při vrácení faktury bude uveden důvod vrácení. V takovém případě se přerušuje lhůta splatnosti, která začíná běžet po doručení opravené faktury objednateli/zadavateli.

e) Ceny za služby jsou uvedeny v cenové tabulce v příloze č. 2 této smlouvy.

f) Ceny za služby jsou splatné na základě vystavení faktury – daňového dokladu poskytovatelem, poskytovatel je oprávněn fakturu vystavit po dokončení služby nebo služeb dle objednávky na základě předávacího protokolu (servisního listu) podepsaného smluvními stranami.

g) Ke stanovení celkové ceny každé dílčí objednávky je zapotřebí, aby si obě strany odsouhlasily předpokládaný rozsah oprav a předběžné finanční náklady na danou opravu vyčíslené poskytovatelem.

h) Poskytovatel se zavazuje umožnit objednateli kontrolu stavu provádění služeb v provozovně poskytovatele a to po předem dohodnutém termínu kontroly.

3 PODMÍNKY POSKYTOVÁNÍ SLUŽEB

a) Poskytovatel se zavazuje řádně plnit služby v souladu s dílčími objednávkami a touto smlouvou ve sjednaném rozsahu předmětu plnění a ve sjednané dodací lhůtě. Dodržení termínu zhotovení je závislé od řádné a včasné součinnosti objednatele. V případě neposkytnutí požadované součinnosti ze strany objednatele se o počet dní prodloužení objednávky s poskytnutím požadované součinnosti prodlužuje lhůta pro řádné poskytnutí služby.

b) Služby budou poskytovány během pracovních dnů a po vzájemné dohodě i mimo běžnou pracovní dobu.

c) Jednotlivé dílčí služby a opravy musí být poskytovatelem ukončeny do 14-ti dnů od obdržení písemné objednávky, respektive od převzetí konkrétního stroje do opravy, kromě případů hodných zvláštního zřetele, u kterých bude termín předpokládaného dokončení opravy předem odsouhlasen na základě dohody mezi objednatel a poskytovatelem předmětných služeb.

d) Při poskytování služeb bude poskytovatel postupovat podle projektu technického zadání v objednávce, v souladu s platnými právními předpisy, dle písemně odsouhlasených pokynů objednatele, v souladu s technickými normami platnými v České republice a dle této smlouvy.

- e) Odchyly od zadání dle objednávky musí být písemně odsouhlaseny oběma stranami. V případě odchyly nebo odchylek požadovaných objednatelem se poskytovatel zavazuje vypracovat nejpozději do 2 pracovních dnů ode dne takového požadavku nový návrh rozsahu práce a případně cenové kalkulace. Součástí takového návrhu bude i termín potřebný k dokončení požadovaných změn.
- f) V případě požadavku ze strany objednatele na termín poskytnutí služeb mimo běžnou pracovní dobu dle článku (3b) výše bude k cenám za služby dle přílohy č.2 této smlouvy připočtena přírážka ve výši 50% v pracovních dnech a 100% ve dnech pracovního klidu nebo státních svátků.
- g) Poskytovatel se zavazuje používat pouze originálních náhradních dílů a spotřebního materiálu. Použití neoriginálních náhradních dílů je nutné předem konzultovat s odpovědným pracovníkem objednatele.
- h) Objednatel připouští provedení části služeb subdodavatelem. Za opravu provedenou subdodavatelem ručí výlučně poskytovatel.
- i) Poskytovatel prohlašuje, že revize elektrozařízení dle ČSN 331500, ČSN 332000-6 a ČSN 331600 ed 2, bude provádět poddodavatel, t.č. Ing. Evžen Novák, revizní technik elektro, ev.č.: 3023/8/18/R-EZ-E2A, IČ: 12635669, Běchovická 12, 100 00 Praha 10, či jiná odborně způsobilá fyzická či právnická osoba, případná změna poddodavatele bude písemně oznámena.

4 MÍSTO VÝKONU

- a) K předání jednotlivých elektrocentrál a elektrického nářadí pro uskutečnění servisních služeb dojde v sídle provozovny poskytovatele v předem dohodnutém termínu odsouhlasenému oběma stranami a to pokud možno v průběhu běžné pracovní doby, tj. ve dnech pondělí až pátek vyjma dnů pracovních svátků v době od 7,00 do 15,30 hod, kromě elektrocentrál uvedených v bodě c).
- b) K předání dojde na základě oboustranně podepsaného předávacího protokolu (servisního listu).
- c) Revize či opravy dvou (2) kusů elektrocentrál budou provedeny v místě dislokace útvaru PČR v katastru obce Tuchoměřice (okr. Praha-západ) a třech kusů (3) elektrocentrál v místě dislokace skladu PČR v katastru obce Poříčany (okr. Nymburk), v obou případech dopravu zajišťuje poskytovatel.

5 ZÁRUKA ZA JAKOST DÍLA

- a) Poskytovatel se zavazuje, že bude poskytovat služby revizí, oprav a údržby dle požadavků objednatele, příslušných platných technických norem ČSN a právním předpisům. Poskytovatel se zavazuje, že již v průběhu provádění veškerých prací, souvisejících se smlouvou, bude činit opatření zamezující vzniku nekvalitně provedených prací.
- b) Poskytovatel neodpovídá za vady, které vzniknou objednateli po dokončení služeb a oprav v důsledku neodborného zacházení, nedodržováním provozních předpisů, neprováděním běžné údržby, zásahem třetí osoby nebo vyšší mocí.
- c) Poskytovatel neodpovídá za vady, jestliže tyto vady byly způsobeny použitím věcí předaných mu k zpracování objednatelem v případě, že poskytovatel ani při vynaložení odborné péče nevhodnost těchto věcí nemohl zjistit nebo na ně upozornil a objednatel na jejich použití trval. Poskytovatel rovněž neodpovídá za vady způsobené dodržováním nevhodných pokynů daných mu objednatelem, jestliže poskytovatel na nevhodnost těchto pokynů písemně upozornil a objednatel na jejich dodržení trval nebo jestli poskytovatel tuto nevhodnost ani při vynaložení odborné péče nemohl zjistit.

6 ZÁVĚREČNÁ A OSTATNÍ USTANOVENÍ

- a) Pokud tato smlouva nestanoví něco jiného, řídí se právní vztahy z této vyplývající občanským zákoníkem, v platném znění a ostatními platnými právními předpisy ČR.
- b) Případná neplatnost jednotlivých ustanovení smlouvy nemá vliv na právní účinnost ostatních smluvních ustanovení. Smluvní účastníci se zavazují nahradit neúčinné nebo neproveditelné ustanovení takovou úpravou, která bude úvodní formulaci ekonomicky a technicky nejbližší. To platí rovněž pro případ věcí smlouvou neupravených.
- c) Smluvní strany potvrzují, že si tuto smlouvu před jejím podpisem přečetly a s jejím obsahem souhlasí, že nebyla uzavřena v tísní ani za nápadně nevýhodných podmínek. Na důkaz toho připojují své podpisy.
- d) Tato smlouva je vyhotovena ve třech stejnopisech, z nichž objednatel obdrží dva a poskytovatel jeden stejnopis.
- e) Tato smlouva se uzavírá na dobu určitou od **10. února do 20. prosince 2023** a nabývá platnosti dnem jejího oboustranného podpisu oprávněnými zástupci smluvních stran, účinnosti nabývá dnem jejího zveřejnění v registru smluv.

V Praze dne 8.2.2023

V Praze dne 7.2.2023

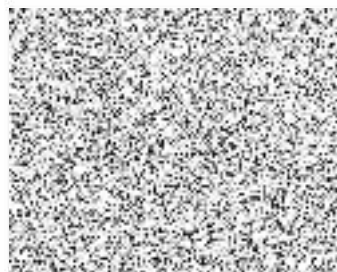
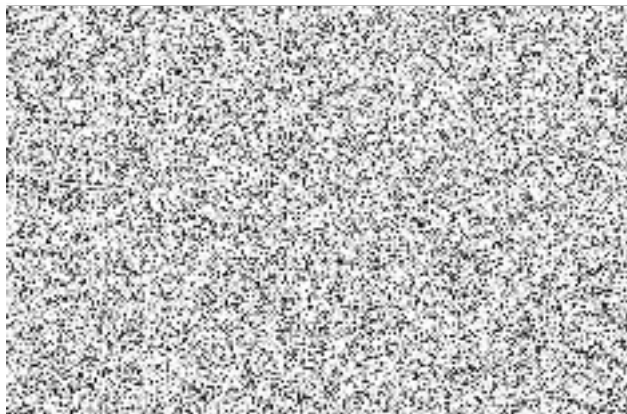
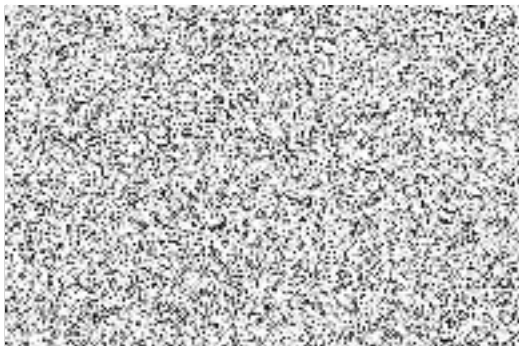

Příloha č. 1 k čj.: KRPA-41125-10/ČJ-2023-0000MT

Specifikace předmětu plnění

Základní elektrozařízení:

<u>Obecný název:</u>	<u>počet ks.</u>	<u>stáří (doba pořízení):</u>
Elektrocentrála 650W ENDRESS R 650	1	1994
Elektrocentrála HONDA EC 2200 F	3	2006 - 2007
Elektrocentrála HONDA EZ 2200	3	1999
Elektrocentrála HONDA ECT 6500 K1F	1	2006
Elektrocentrála HONDA 20i	3	2014
Elektrocentrála Honda EU 22iT	2	2019 - 2021
Elektrocentrála EC 4 kW	1	cca 25 let
Elektrocentrála EC 6 kW	1	cca 25 let
Elektrocentrála EU 201 F	1	2002
Elektrocentrála HECHT GG 2500	13	2021
Osvětlovací souprava EUROLAMP OS-3 (včetně elektrocentrály)	5	2006-7
Osvětlovací souprava EUROLAMP OS-5 (bez elektrocentrály)	1	2006

Monika Francová – PUMAN
U Pily 1464/1
Praha 4
143 00
IČO: 44337671
DIČ: CZ6655210639



Nabídka k Čj.: KRPA-41125-7/ČJ-2023-0000MT

Nabízíme servis a veškeré služby s ním spojené na všechno Vámi uvedené nářadí. Na náhradní díly i provedenou práci poskytujeme zákonem danou záruční dobu.

Cenová nabídka pro vybrané úkony (činnosti):

Činnost	cena bez DPH	DPH v %	cena s DPH
Revize 1 ks. Elektrozařízení (včetně písemného potvrzení o revizi)	600 Kč	21%	726 Kč
1 hodiny práce na opravě elektrozařízení (elektrocentrály)	400 Kč	21%	484 Kč
Cena 1 km cesty k provedení revize	10 Kč	21%	12,1 Kč
Cena 1 hodiny strávené na cestě	200 Kč	21%	242 Kč
Vytavení písemného doporučení k vyřazení techniky	200 Kč	21%	242 Kč
1 hodina práce na opravě el. Nářadí	400 Kč	21%	484 Kč

Cena celkem včetně DPH:

Revize elektrických částí budou zajištěny poddodavatelem - Ing. Evžen Novák, osvědčení ev.č.: 3023/818/R-EZ-E2A. Případná změna poddodavatele bude oznámena písemně. Naše firma ručí za kvalitu a včasnost plnění u každé objednávky.

Termín dodání je možný do 14 dní ode dne doručení stroje a platba fakturou se splatností 21 dní.

V Praze dne 1.2.2023

