

č. 12

# Dodatek ke Smlouvě o zajištění služeb v oblasti celoroční údržby a úklidu veřejných prostranství v Tachově a osadách v jeho územním obvodu

uzavřené dle § 1746 odst. 2 zákona č. 89/2012 Sb., občanský zákoník, ve znění pozdějších předpisů (dále jen „občanský zákoník“)

Objednatel:  
**MĚSTO TACHOV**

Sídlo: Hornická 1695, 347 01 Tachov  
IČ: 00260231  
DIČ: CZ00260231  
Bankovní spojení: KB, a.s., pobočka Tachov  
Číslo účtu: 2688970257/0100  
Zastoupené  
Ve věcech smluvních: p. Mgr. Petr Vrána - starosta  
Ve věcech technických: Ing. Bc. Drahomíra Červinková – vedoucí majetkoprávního odboru,  
p. Bc. Martin Kunc – správce komunikací,  
Kristina Polónyiová - správce veřejné zeleně,

a

Poskytovatel: **Západočeské komunální služby a.s.**

Sídlo: Koterovská 522/168, 326 00 Plzeň  
Zapsaný v OR: KS v Plzni, oddíl B, vložka 679  
IČ: 25217348  
DIČ: CZ25217348  
Bankovní spojení: ČSOB Hradec Králové 8010-1808171923/0300  
Číslo účtu: 8010-1808171923/0300  
Zastoupené  
Ve věcech smluvních: Mgr. Pavlem Thurnwaldem, ředitelem společnosti  
Ve věcech technických: Ing. Martin Sinecký, provozní náměstek  
Ve věcech technických: Jaroslav Andrysík, vedoucí střediska komunikace , zeleň,

Smluvní strany se dohodly na základě článku IV – Cena služeb odst.5 na změně cen, které jsou platné od 1.1.2023.

Nově oceněné výkazy výměr jsou uvedeny v příloze tohoto dodatku.

V Tachově dne 9. 1. 2023

V Plzni dne 16.1.2023

Objednatel:



Mgr. Petr Vrána  
starosta města

Poskytovatel:



Mgr. Pavel Thurnwald  
ředitel společnosti



## Celoroční údržba a úklid veřejných prostranství v Tachově a osadách v jeho územním obvodu

Tabulka č. 1 - Celoroční údržba a úklid komunikací, chodníků a veřejných prostranství v Tachově a osadách.

Číslo položky	Popis položky	Měrná jednotka	Množství celkem za 1 rok	Jednotková cena bez DPH v CZK	Cena bez DPH v CZK	DPH 21 % v CZK	Cena včetně DPH v CZK
A-TAB1-01	Údržba a úklid vybraných místních komunikací - stupeň I.	m2	47 191	20,16	951 370,56	199 787,82	1 151 158,38
A-TAB1-02	Celoroční údržba a úklid vybraných chodníků, pěších zón a veřejných prostranství - stupeň I.	m2	50 031	38,07	1 904 680,17	399 982,84	2 304 663,01
A-TAB1-03	Celoroční údržba a úklid vybraných schodišť - stupeň I.	m2	744	222,72	165 703,68	34 797,77	200 501,45
A-TAB1-04	Údržba a úklid vybraných místních komunikací - stupeň II.	m2	232 363	1,66	385 722,58	81 001,74	466 724,32
A-TAB1-05	Celoroční údržba a úklid vybraných chodníků, pěších zón a veřejných prostranství - stupeň II.	m2	118 348	2,14	253 264,72	53 185,59	306 450,31
A-TAB1-06	Celoroční údržba a úklid vybraných schodišť - stupeň II.	m2	1 594	16,03	25 551,82	5 365,88	30 917,70
A-TAB1-07	Blokové čištění parkovišť a veřejných prostranství	m2	85 590	1,46	124 961,40	26 241,89	151 203,29
A-TAB1-08	Úklid vymezených chodníků a komunikací ve dnech pracovního volna	den	113	1 310,99	148 141,87	31 109,79	179 251,66
A-TAB1-09	Vysprávkování vyluků komunikací asfaltovou směsí za horka	t	70	7 557,77	529 043,90	111 099,22	640 143,12
A-TAB1-10	Obnova vodorovného dopravního značení - jednosložková barva	m2	250	270,69	67 672,50	14 211,23	81 883,73
A-TAB1-11	Obnova vodorovného dopravního značení - dvousložkový plast za studena	m2	250	353,25	88 312,50	18 543,63	106 856,13
A-TAB1-12	Obnova svislého dopravního značení	ks	50	3 319,88	165 994,00	34 858,74	200 852,74
A-TAB1-13	Kontrola vpustí	ks	903	110,54	99 817,62	20 961,70	120 779,32
A-TAB1-14	Čištění vpustí	ks	300	1 028,73	308 619,00	64 809,99	373 428,99
A-TAB1-15	Čištění odvodňovacích žlabů s roštem	mb	200	68,39	13 678,00	2 872,38	16 550,38
	<b>Celkem</b>				<b>5 232 534,32</b>		<b>6 331 366,53</b>

Tabulka č. 2 - Celoroční údržba a provoz kašen v Tachově

Číslo položky	Popis položky	Měrná jednotka	Množství celkem za 1 rok	Jednotková cena bez DPH v CZK	Cena bez DPH v CZK	DPH 21 % v CZK	Cena včetně DPH v CZK
A-TAB2-01	Servis a údržba městských kašen	ks	2	44 498,42	88 996,84	18 689,34	107 686,18
A-TAB2-02	Údržba kašen v termínu 10.07 - 25.07 akl. kalendářního roku	ks	1	8 754,95	8 754,95	1 858,54	10 593,49
	<b>Celkem</b>				<b>97 751,79</b>		<b>118 279,67</b>

Tabulka č. 3 - Zimní údržba komunikací, chodníků a veřejných prostranství v Tachově a osadách

Číslo položky	Popis položky	Měrná jednotka	Množství celkem za 1 rok	Jednotková cena bez DPH v CZK	Cena bez DPH v CZK	DPH 21 % v CZK	Cena včetně DPH v CZK
A-TAB3-01	Zimní údržba místních komunikací - I. pořadí důležitosti (vozovky) 11462 mb	vyjezd	50	17 411,12	870 556,00	182 816,76	1 053 372,76
A-TAB3-02	Zimní údržba místních komunikací - I. pořadí důležitosti (chodníky) 14068 mb	vyjezd	50	21 373,07	1 068 653,50	224 417,24	1 293 070,74
A-TAB3-03	Zimní údržba místních komunikací - II. pořadí důležitosti (vozovky) 15270 mb	vyjezd	50	23 198,36	1 159 918,00	243 582,78	1 403 500,78
A-TAB3-04	Zimní údržba místních komunikací - II. pořadí důležitosti (chodníky) 15631 mb	vyjezd	50	23 745,95	1 187 297,50	249 332,48	1 436 629,98
A-TAB3-05	Zimní údržba místních komunikací - III. pořadí důležitosti (vozovky) 18074 mb	vyjezd	30	27 457,73	823 731,90	172 983,70	996 715,60
A-TAB3-06	Zimní údržba místních komunikací - III. pořadí důležitosti (chodníky) 6608 mb	vyjezd	30	10 638,02	301 140,60	63 239,53	364 380,13
A-TAB3-07	Zimní údržba místních komunikací - III. pořadí důležitosti (parkoviště) 22539 m2	vyjezd	30	34 239,22	1 027 176,60	215 707,09	1 242 883,69
A-TAB3-08	Vysprávkování vyluků komunikací asfaltovou směsí za studena	t	5	19 629,38	98 146,90	20 610,85	118 757,75
	<b>Celkem</b>				<b>6 536 621,00</b>		<b>7 909 311,41</b>

Tabulka č. 4 - Shrnutí tabulek ohledně "Komunikací"

Číslo položky	Popis položky	Celková cena za 1 rok bez DPH v CZK	Celková cena za 1 rok vč. DPH v CZK	Celková cena za 5 let bez DPH v CZK	Celková cena za 5 let vč. DPH v CZK
A-TAB4-01	Tabulka č. 1 - Celoroční údržba a úklid komunikací, chodníků a veřejných prostranství v Tachově a osadách.	5 232 534,32	6 331 366,53	26 162 671,60	31 656 832,64
A-TAB4-02	Tabulka č. 2 - Celoroční údržba a provoz kašen v Tachově	97 751,79	118 279,67	488 758,95	591 398,33
A-TAB4-03	Tabulka č. 3 - Zimní údržba komunikací, chodníků a veřejných prostranství v Tachově a osadách.	6 536 621,00	7 909 311,41	32 683 105,00	39 546 557,05
	<b>Celkem</b>	<b>11 866 907,11</b>	<b>14 358 957,60</b>	<b>59 334 535,55</b>	<b>71 794 788,02</b>

## Celoroční údržba a úklid veřejných prostranství v Tachově a osadách v jeho územním obvodu

Tabulka č. 5 - Celoroční údržba a úklid veřejných prostranství v zeleni v Tachově a osadách v jeho územním obvodu

Výkaz výměr - slepý												
číslo položky	Položka	jednotka	Jednotková cena			Celkové množství			Celkové množství s opak.			Celková cena
			do 1:5	1:5 - 1:2	nad 1:2	do 1:5	1:5 - 1:2	nad 1:2	do 1:5	1:5 - 1:2	nad 1:2	
1	<b>10300 - mobilní zeleň</b>	<b>kus</b>	<b>1 473,11 Kč</b>			<b>53,00</b>	<b>0,00</b>	<b>0,00</b>				<b>78 074,83 Kč</b>
	Doplnění sušstrátu do hloubky 100 mm	kus				53,00	0,00	0,00	53,00	0,00	0,00	
	Osadba cibuli nebo hlíz (do 50% % ztrát)	kus				53,00	0,00	0,00	106,00	0,00	0,00	
	Osadba chybějících letniček a dvouletek (do 50% % ztrát)	kus				53,00	0,00	0,00	53,00	0,00	0,00	
	Hnojení minerálním hnojivem 70 g NPK/m <sup>2</sup>	kus				53,00	0,00	0,00	53,00	0,00	0,00	
	Odplevelení s nakypřením + ošetření dřevin	kus				53,00	0,00	0,00	106,00	0,00	0,00	
	Výsadb cibuli nebo hlíz	kus				53,00	0,00	0,00	106,00	0,00	0,00	
	Výsadb letniček	kus				53,00	0,00	0,00	53,00	0,00	0,00	
	Zálivka rostlin 10 l/m <sup>2</sup>	kus				53,00	0,00	0,00	1 219,00	0,00	0,00	
	Žrušení výsadeb cibulovin a hlíznatých	kus				53,00	0,00	0,00	53,00	0,00	0,00	
Žrušení výsadeb letniček a dvouletek	kus				53,00	0,00	0,00	53,00	0,00	0,00		
2	<b>10302 - mobilní zeleň trvalá</b>	<b>kus</b>	<b>694,68 Kč</b>			<b>5,00</b>	<b>0,00</b>	<b>0,00</b>				<b>3 473,40 Kč</b>
	Hnojení minerálním hnojivem 70 g NPK/m <sup>2</sup>	kus				5,00	0,00	0,00	5,00	0,00	0,00	
	Odplevelení s nakypřením + ošetření dřevin	kus				5,00	0,00	0,00	10,00	0,00	0,00	
	Zálivka rostlin 10 l/m <sup>2</sup>	kus				5,00	0,00	0,00	115,00	0,00	0,00	
3	<b>20100 - živý plot tvarovaný</b>	<b>plocha</b>	<b>57,87 Kč</b>	<b>52,61 Kč</b>	<b>52,61 Kč</b>	<b>491,02</b>	<b>335,59</b>	<b>19,44</b>				<b>47 093,60 Kč</b>
	Tvarovací řez živých plotů	povrch				2 095,69	749,63	74,86	4 191,39	1 499,26	149,71	
	Vyhrabání listí	plocha				491,02	335,59	19,44	598,64	384,05	38,89	
4	<b>20301 - plocha keřů listnatá</b>	<b>plocha</b>	<b>55,56 Kč</b>	<b>50,46 Kč</b>	<b>50,46 Kč</b>	<b>5 458,54</b>	<b>3 787,20</b>	<b>5 232,08</b>				<b>758 389,49 Kč</b>
	Řez keřů	plocha				5 458,54	3 787,20	5 232,08	5 458,54	3 787,20	5 232,08	
	Vyhrabání listí včetně úpravy okolí	plocha				5 458,54	3 787,20	5 232,08	10 168,37	6 635,19	10 094,69	
5	<b>20302 - plocha keřů jehličnatá</b>	<b>plocha</b>	<b>55,56 Kč</b>	<b>50,46 Kč</b>	<b>50,46 Kč</b>	<b>2 196,32</b>	<b>404,54</b>	<b>427,41</b>				<b>164 007,91 Kč</b>
	Řez keřů	plocha				2 196,32	404,54	427,41	2 196,32	404,54	427,41	
	Vyhrabání listí včetně úpravy okolí	plocha				2 196,32	404,54	427,41	3 626,05	738,28	546,53	
6	<b>20303 - plocha keřů smíšená</b>	<b>plocha</b>	<b>55,56 Kč</b>	<b>50,46 Kč</b>	<b>50,46 Kč</b>	<b>6 336,87</b>	<b>3 866,94</b>	<b>5 598,52</b>				<b>829 703,75 Kč</b>
	Řez keřů	plocha				6 336,87	3 866,94	5 598,52	6 336,87	3 866,94	5 598,52	
	Vyhrabání listí včetně úpravy okolí	plocha				6 336,87	3 866,94	5 598,52	11 763,04	6 727,88	10 784,54	
7	<b>20700 - záhon letniček</b>	<b>plocha</b>	<b>2 600,50 Kč</b>			<b>122,40</b>	<b>0,00</b>	<b>0,00</b>				<b>318 301,20 Kč</b>
	Osadba chybějících letniček a dvouletek (do 50% % ztrát)	plocha				122,40	0,00	0,00	122,40	0,00	0,00	
	Hloubení jamček pro výsadbu květin 30 ks/m <sup>2</sup>	plocha				122,40	0,00	0,00	122,40	0,00	0,00	
	Hnojení minerálním hnojivem 20g/m <sup>2</sup>	plocha				122,40	0,00	0,00	244,80	0,00	0,00	
	Obdělání půdy hrabáním	plocha				122,40	0,00	0,00	244,80	0,00	0,00	
	Obdělání půdy nakypřením do hl. přes 50 do 100 mm	plocha				122,40	0,00	0,00	244,80	0,00	0,00	
	Obdělání půdy ryliem do hl. 200 mm	plocha				122,40	0,00	0,00	122,40	0,00	0,00	
	Odplevelení s nakypřením + odpichnutí okrajů	plocha				122,40	0,00	0,00	244,80	0,00	0,00	
	Výsadb letniček 30 ks/m <sup>2</sup>	plocha				122,40	0,00	0,00	122,40	0,00	0,00	
	Zálivka rostlin 10 l/m <sup>2</sup>	plocha				122,40	0,00	0,00	1 224,00	0,00	0,00	
Žrušení výsadeb letniček a dvouletek	plocha				122,40	0,00	0,00	122,40	0,00	0,00		
8	<b>20800 - záhon trvalek</b>	<b>plocha</b>	<b>1 246,57 Kč</b>			<b>85,52</b>	<b>0,00</b>	<b>0,00</b>				<b>106 605,05 Kč</b>
	Osadba trvalek	plocha				85,52	0,00	0,00	85,52	0,00	0,00	

	Odplevelení s nakypřením + odpichnutí okrajů	plocha				85,52	0,00	0,00	171,04	0,00	0,00	
	Zálivka rostlin 10l/m2	plocha				85,52	0,00	0,00	342,07	0,00	0,00	
	<b>20900 - záhon růží</b>	<b>plocha</b>	<b>1 379,70 Kč</b>			<b>96,60</b>	<b>0,00</b>	<b>0,00</b>				<b>133 279,02 Kč</b>
	Hnojení minerálním hnojivem 20 g/m2	plocha				96,60	0,00	0,00	96,60	0,00	0,00	
	Jarní odhrnutí země (4 ks/m2)	plocha				96,60	0,00	0,00	96,60	0,00	0,00	
	Jarní řez (4 ks/m2)	plocha				96,60	0,00	0,00	96,60	0,00	0,00	
	Odplevelení s nakypřením + odpichnutí okrajů	plocha				96,60	0,00	0,00	193,20	0,00	0,00	
	Zálivka rostlin 10 l/m2	plocha				96,60	0,00	0,00	386,40	0,00	0,00	
	Zimní nahmutí země (4 ks/m2)	plocha				96,60	0,00	0,00	96,60	0,00	0,00	
	<b>50200 - parkový (I. Intenzitní třída)</b>	<b>plocha</b>	<b>13,21 Kč</b>	<b>14,48 Kč</b>	<b>15,48 Kč</b>	<b>213 463,71</b>	<b>49 061,96</b>	<b>39 400,81</b>				<b>4 140 197,18 Kč</b>
	Sečení se sběrem	plocha				213 463,71	49 061,96	39 400,81	1 707 709,65	392 495,65	315 206,46	
	Úklid plochy	plocha				213 463,71	49 061,96	39 400,81	426 927,41	98 123,91	78 601,61	
	<b>50300 - luční (II. Intenzitní třída)</b>	<b>plocha</b>	<b>11,68 Kč</b>	<b>12,38 Kč</b>	<b>16,72 Kč</b>	<b>60 886,22</b>	<b>17 933,46</b>	<b>7 106,83</b>				<b>1 051 993,63 Kč</b>
	Sečení se sběrem	plocha				60 886,22	17 933,46	7 106,83	365 317,31	107 600,76	42 641,00	
	Úklid plochy	plocha				60 886,22	17 933,46	7 106,83	121 772,44	35 866,92	14 213,67	
	<b>50500 - extenzivní (III. Intenzitní třída)</b>	<b>plocha</b>	<b>11,04 Kč</b>	<b>11,55 Kč</b>	<b>15,13 Kč</b>	<b>76 782,92</b>	<b>19 121,35</b>	<b>4 392,77</b>				<b>1 134 997,65 Kč</b>
	Sečení se sběrem	plocha				76 782,92	19 121,35	4 392,77	383 914,60	95 606,77	21 963,84	
	Úklid plochy	plocha				76 782,92	19 121,35	4 392,77	153 565,84	38 242,71	6 785,54	
	<b>60100 - pěší cesta</b>	<b>plocha</b>	<b>10,06 Kč</b>			<b>6 101,14</b>	<b>0,00</b>	<b>0,00</b>				<b>61 377,47 Kč</b>
	Výhrabání listí	plocha				6 101,14	0,00	0,00	12 202,28	0,00	0,00	
	<b>CENE - CELKEM - BEZ DPH</b>											<b>8 827 494,08 Kč</b>

POZNÁMKY

číslo položek	popis činnosti
č. 1	Jedná se o mobilní zeleň s letničkami (celkem 53 ks), činnosti budou probíhat podle předpokládaného harmonogramu prací. Nádoby se osazují pro jarní období v březnu, pro letní období v druhé polovině května a pro podzimní období v říjnu. Kalkulace ceny bude vypočtena na výše uvedené úkony za kalendářní rok.
č. 2	Mobilní zeleň s jehličnany (celkem 5 ks) s činnostmi dle harmonogramu prací. Kalkulace ceny bude vypočtena na výše uvedené úkony za kalendářní rok.
č. 3	Položky zahrnují pravidelný tvarovací řez živých plotů v různých svažitostech, který by se měl provádět 2x ročně a výhrab listí s výřezem náletových dřevin. V ceně položek je také úklid vzniklé biomasy. Kalkulace ceny bude vypočtena na výše uvedené úkony za kalendářní rok.
č. 4-6	Položky zahrnují činnosti u ostatních keřových skupin. Především se jedná o výhrab listí a výřez náletových dřevin v různých svažitostech. Dále pak odstranění suchých, odkvetlých či poškozených výhonů dle potřeby. Řezy okrasných keřů se provádějí po odkvětu. Období řezu je dle druhu keřů a období květu. Dané činnosti se dle IT provádí 1-2 ročně a v ceně jsou obsaženy i náklady na likvidaci takto vzniklé biomasy. Kalkulace ceny bude vypočtena na výše uvedené úkony za kalendářní rok.
č. 7	Jedná se o záhony s letničkami a dvouletkami. Na podzim proběhne výsadba jarních cibulovin (v říjnu), po odkvětu cibulovin se vysazují letničky (druhá polovina května). Kalkulace ceny bude vypočtena na výše uvedené úkony za kalendářní rok.
č. 8	Jedná se o bylinné či travnaté záhony s vytrvalými rostlinami. Kalkulace ceny bude vypočtena na výše uvedené úkony za kalendářní rok.
č. 9	Jedná se o městem udržované záhony růží. Kalkulace ceny bude vypočtena na výše uvedené úkony za kalendářní rok.
č. 10-12	Položky zahrnují sečení se sběrem v jednotlivých svažitostech. Předpokládá se sečení 5-8 x za rok. Jednotlivé seče budou zahájeny na základě výzvy objednatele. Položky obsahují také sběr a likvidaci travní hmoty. V rámci podzimních sečí bude součástí seče také sběr spadlého listí na travnatých plochách. Úklid travnatých ploch se bude provádět pomocí mechanizace či ručního sběru. Předmětem úklidu je veškerý materiál a odpad nacházející se na daných plochách. Úklid bude probíhat ve dvou sezónách tak, že v létě sezóně (od 1. dubna do 31. října se budou plochy kontrolovat každý týden, od 1. listopadu do 31. března 1x za 14 dnů. V ceně jsou obsaženy také náklady na likvidaci posbíraných odpadů. Kalkulace ceny bude vypočtena na výše uvedené úkony za kalendářní rok.

č. 13	Položka zahrnuje pěší cestu "Knižecí alej" od mlýna v Tachově až do osady Světce. Jedná se o podzimní a jarní výhrab včetně celoročního každodenního úklidu odpadků. Likvidace posbírané hmoty je zahrnutá v ceně. Kalkulace ceny bude vypočtena na výše uvedené úkony za kalendářní rok.
-------	---

Tabulka č. 6 - Shrnutí tabulky ohledně "Zeleně"

Číslo položky	Popis položky	Celková cena za 1 rok bez DPH v CZK	Celková cena za 1 rok vč. DPH v CZK	Celková cena za 5 let bez DPH v CZK	Celková cena za 5 let vč. DPH v CZK
B-TAB6-01	Tabulka č. 5 - Celoroční údržba a úklid veřejných prostranství v zeleni v Tachově a osadách v jeho územním obvodu	8 827 494,08	10 681 267,84	44 137 470,40	53 406 339,19
	<b>Celkem</b>	<b>8 827 494,08</b>	<b>10 681 267,84</b>	<b>44 137 470,40</b>	<b>53 406 339,19</b>

## Celoroční údržba a úklid veřejných prostranství v Tachově a osadách v jeho územním obvodu

Tabulka č. 7 - cena celkem (CZK)

Číslo položky	Popis položky	Celková cena za 1 rok bez DPH v CZK	Celková cena za 1 rok vč. DPH v CZK
A-TAB7-01	Tabulka č. 4 - Shrnutí tabulek ohledně "Komunikaci"	11 866 907,11	14 358 957,60
B-TAB7-02	Tabulka č. 6 - Shrnutí tabulky ohledně "Zeleně"	8 827 494,08	10 681 267,84
	<b>Celkem</b>	<b>20 694 401,19</b>	<b>25 040 225,44</b>

### Popis

1.	Výkaz výměr musí být chápán v souvislosti s další smluvní dokumentací a dodavatel se musí důkladně seznámit s podí jakými má být provedena. Práce musí být provedena podle skutečného záměru a k naprosté spokojenosti zadavatele.
2.	Množství stanovená u jednotlivých položek v každém výkazu jsou odhadem množství každého druhu prací, které budou uvedeny pro usnadnění zpracování základní formy pro nabídky. Zhotoviteli se neposkytuje záruka, že bude požádán, at jednotlivé položky ve výkazu výměr, nebo že množství se nebude rozsahem lišit od údajů, uvedených ve výkazech.

Celková cena za 5 let bez DPH v CZK	Celková cena za 5 let vč. DPH v CZK
59 334 535,55	71 794 788,02
44 137 470,40	53 406 339,19
<b>103 472 005,95</b>	<b>125 201 127,20</b>

obným popisem prací, které má udělat a způsoby,

pravděpodobně provedeny podle smlouvy a jsou  
y provedl množství prací, která jsou uvedené každé

# Západočeské komunální služby

Marius Pedersen Group 

Mgr. Petr Vrána - starosta  
MĚSTO TACHOV  
Hornická 1695, 347 01 Tachov

**Věc : úprava cen Smlouvy o zajištění služeb v oblasti celoroční údržby a úklidu veřejných prostranství v Tachově a osadách v jeho územním obvodu**

Vážený pane Vráno,  
na základě článku IV – Cena služeb odst. 5 výše zmiňované Smlouvy Vám oznamujeme navýšení cen s platností od 1.1.2023 o vyhlášenou míru inflace dle ČSÚ. Jednotkové ceny jednotlivých položek ve výkazu výměr se mohou navýšit (snížit) maximálně o výši průměru ročních inflačních (deflačních) koeficientů za uplynulé tři roky, které vyhláší Český statistický úřad. Výše navýšení cen od 1.1.2023 je tedy stanovena hodnotou 7,37 % .

V Plzni 16.1.2023

V úctě

Mgr. Pavel Thurnwald  
Ředitel společnosti

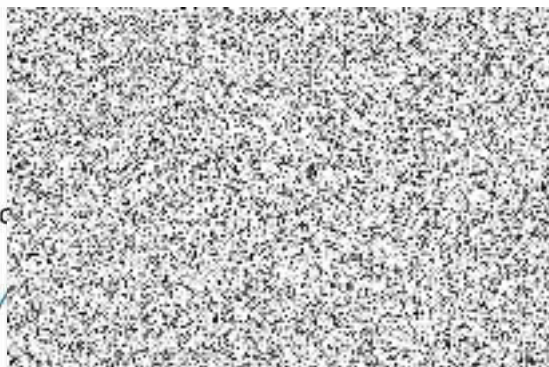



# Západočeské komunální služby

Marius Pedersen Group 

Rok	Měsíc											
	1	2	3	4	5	6	7	8	9	10	11	12
2000	2,1	2,2	2,3	2,4	2,5	2,6	2,9	3,1	3,3	3,6	3,8	3,9
2001	4,0	4,0	4,0	4,1	4,2	4,3	4,5	4,6	4,7	4,7	4,7	4,7
2002	4,6	4,6	4,6	4,5	4,3	3,9	3,5	3,1	2,7	2,4	2,1	1,8
2003	1,5	1,1	0,8	0,5	0,3	0,2	0,2	0,1	0,0	0,0	0,1	0,1
2004	0,3	0,5	0,8	1,0	1,2	1,4	1,7	2,0	2,2	2,5	2,7	2,8
2005	2,8	2,7	2,6	2,6	2,5	2,4	2,2	2,1	2,0	2,0	1,9	1,9
2006	2,0	2,1	2,2	2,3	2,4	2,5	2,6	2,7	2,8	2,7	2,6	2,5
2007	2,4	2,3	2,2	2,2	2,1	2,1	2,1	2,0	2,0	2,2	2,5	2,8
2008	3,4	3,9	4,3	4,7	5,0	5,4	5,8	6,1	6,4	6,6	6,5	6,3
2009	5,9	5,4	5,0	4,6	4,1	3,7	3,1	2,6	2,1	1,6	1,3	1,0
2010	0,9	0,8	0,7	0,6	0,6	0,6	0,8	0,9	1,1	1,2	1,4	1,5
2011	1,6	1,7	1,7	1,8	1,8	1,9	1,9	1,9	1,8	1,9	1,9	1,9
2012	2,1	2,2	2,4	2,6	2,7	2,8	2,9	3,1	3,2	3,3	3,3	3,3
2013	3,2	3,0	2,8	2,7	2,5	2,3	2,2	2,0	1,8	1,6	1,5	1,4
2014	1,3	1,1	1,0	0,9	0,8	0,7	0,6	0,5	0,5	0,5	0,5	0,4
2015	0,3	0,3	0,3	0,4	0,4	0,5	0,5	0,4	0,4	0,4	0,3	0,3
2016	0,4	0,4	0,4	0,4	0,4	0,3	0,3	0,3	0,3	0,4	0,5	0,7
2017	0,8	1,0	1,2	1,3	1,5	1,7	1,8	2,0	2,2	2,3	2,4	2,5
2018	2,4	2,4	2,3	2,3	2,3	2,3	2,3	2,3	2,3	2,2	2,2	2,1
2019	2,2	2,3	2,4	2,4	2,5	2,5	2,6	2,6	2,6	2,7	2,7	2,8
2020	2,9	3,0	3,1	3,1	3,1	3,1	3,2	3,2	3,3	3,3	3,2	3,2
2021	3,0	2,9	2,8	2,8	2,8	2,8	2,8	2,8	3,0	3,2	3,5	3,8
2022	4,5	5,2	6,1	7,0	8,1	9,4	10,6	11,7	12,7	13,5	14,4	15,1

